



## CÂMARA MUNICIPAL DE PIRASSUNUNGA

EDIFÍCIO DR. TANCREDO DE ALMEIDA NEVES

ESTADO DE SÃO PAULO

dp

ENCAMINHE-SE AO SENHOR  
PREFEITO MUNICIPAL

INDICAÇÃO  
Nº 150/89

Sala das Sessões, 27/10/89  
[Assinatura]  
PRESIDENTE

Indico ao Senhor Prefeito Municipal, pelos meios regimentais, que estude a possibilidade de encaminhar a esta Casa, Projeto de Lei, sobre doação de área para Associação Paulista da Igreja Adventista do Sétimo Dia, com finalidade de construção de uma Escola de 1º Grau (anexo, croquis da estrutura física da Escola), uma sala para creche e uma para a promoção social.

### JUSTIFICATIVA:

Os Adventistas do Sétimo Dia crêem que só teremos' uma Pátria livre, quando nossa sociedade for bem orientada e receba uma educação baseada em valores morais e espirituais.

Integrar o jovem para ser útil e realizador, eis o grande propósito da Educação Adventista, oferecendo a ele não somente informações, mas uma formação de caráter, implantando o gosto pelo "belo" e a realização de um bem comum.

Os Adventistas mantêm em todo Brasil a Assistência Social Adventista ( A.S.A. ), conhecida onde quer que haja terremoto, enchente, guerra, pobreza, ou alguém em necessidade.

Em nosso País, este trabalho vem sendo desenvolvido há algumas décadas. Os Adventistas operam uma rede de lanchas que atendem às populações carentes dos principais rios brasileiros, mantêm uma rede de hospitais, orfanatos, asilos, clínicas, além do segundo maior sistema educacional particular do país.

Ao todo são mais de 100 mil alunos que estudam na rede de ensino adventista. Temos 15 colégios internos onde mais de 15 mil alunos estudam desde o pré-primário até a faculdade.

No Estado de São Paulo temos em Hortolândia - SP, o



## CÂMARA MUNICIPAL DE PIRASSUNUNGA

EDIFÍCIO DR. TANCREDO DE ALMEIDA NEVES  
ESTADO DE SÃO PAULO

o IASP e em Artur Nogueira o novo IAE (Instituto Adventista de Ensino) e em São Paulo na Estrada de Itapequerica da Serra, o IAE.

Em Pirassunugna, temos o Lar Monte Sião administrado por membro da Igreja Adventista cuja fundadora Mãe Maria é membro atuante desta entidade.

Temos 10 jovens de Pirassununga que estudam no Colégio Adventista de Hortolândia e no IAE.

Ainda em Pirassununga, os Adventistas mantêm a Assistência Social Adventista que tem prestado com modestia e humildade um bom serviço em favor da comunidade e ao Lar Monte Sião.

Nossos endereços: Rua 7 de Setembro, 265 - Centro; Rua Natal nº 1052 - Vila Belmiro; Rua Fernando Adani, nº 1048 - Vila São Pedro; Rua ou Av. 01, nº 537 - Vila Santa Fé.

Nosso propósito é estabelecer em nossa cidade uma escola de primeiro grau para atendermos as crianças de nossa cidade e (do Lar Monte Sião) com certeza visará a formação de meninos e meninas que serão o futuro desta cidade.

Desejamos construir um Posto de Assistência Social junto a Escola, que atenderá a população realizando cursos de culinária, primeiros socorros, bordados, costura, tricô, artesanato e tratamento preventivo com aulas de orientação e prevenção de doenças. Faremos também uma escola (funcionando neste Posto) de recuperação de alcólatras, fumantes e toxicômanos.

Este trabalho educacional e assistencial já é realizado com muito êxito nas seguintes cidades vizinhas: São Carlos, Rua Jacinto Favoretto, 992; Ribeirão Preto, Rua São Paulo nº 764; Sertãozinho, Rua América, 621; Limeira, Av. Fabrício Vampré, S/N; e Piracicaba, Rua Fernandino F. da Costa, 746, e outras cidades.



**CÂMARA MUNICIPAL DE PIRASSUNUNGA**

EDIFÍCIO DR. TANCREDO DE ALMEIDA NEVES  
ESTADO DE SÃO PAULO

Diante deste trabalho, necessitamos de uma área de fácil acesso, daí a importância do Bairro da Raia ou perto da Rodoviária.

Sala das Sessões, 27 de Junho de 1989.

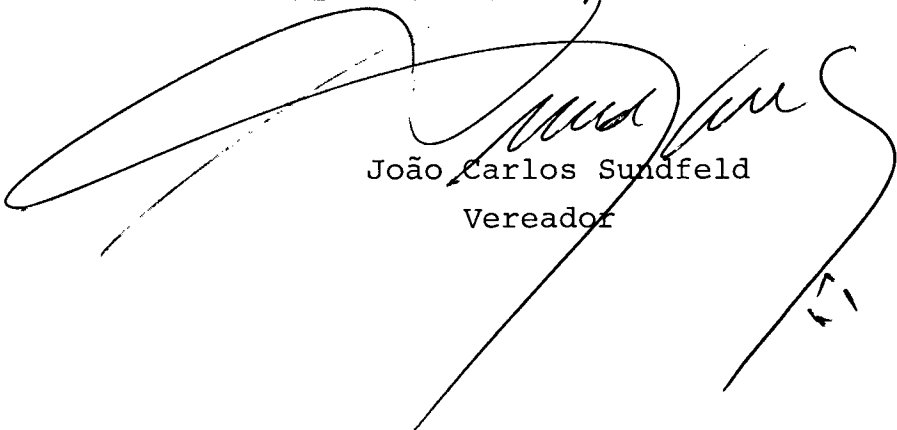

João Carlos Sundfeld  
Vereador

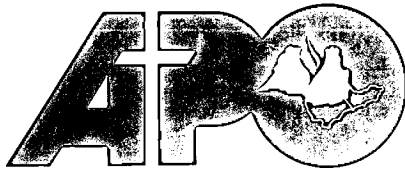

**Associação Paulista da  
Igreja Adventista do Sétimo Dia**  
Região Administrativa Oeste  
End. Postal: Caixa Postal 321 • CEP 13001 CAMPINAS, SP

Reconhecida de Utilidade Pública por Decreto Federal Nº 56.346 de 21/5/1965  
e Lei Estadual Nº 8.176 de 19/6/1964  
C.G.C. 43.586.122/0046-16 - Insc. Estadual: Isento

Ilmo. Sr. Euberto M.P. de Godoy  
Prefeito Municipal de Pirassununga

A Associação Paulista da Igreja Adventista do Sétimo Dia, Entidade de Fins Filantrópicos, conforme Decreto 72.812 de 21/09/1973, Utilidade Pública Federal, Decreto 56.346 de 21/05/1965, Utilidade Pública Estadual, Decreto Lei 8.176 de 19/06/1964 e Decreto Municipal de 07/11/1970, através do seu Departamento de Educação vem mui respeitosamente, solicitar, dessa Prefeitura Municipal, a doação / de uma área de 3.000 m<sup>2</sup> a 4.000 m<sup>2</sup>, com a finalidade de construirmos uma Escola de 1º Grau, a qual temos certeza trará grandes benefícios para a cidade de Pirassununga, considerando o fato de que a Educação Adventista está solidificada num sistema formado por ideais nobres e elevados, cuja preocupação fundamental é preparar os alunos para servir a Deus e a Pátria, como acontece em São Carlos, / Limeira, Sertãozinho e outras.

Na certeza da atenção de V.Sa. ao nosso pedido, antecipadamente demonstramos nos sa profunda gratidão.

N.Termos  
P.Deferimento

Campinas, 10 de maio de 1989.

**MOISES LOPES SANCHES**  
Coordenador Administrativo das Escolas Adventistas  
do Estado de São Paulo  
Região Administrativa Oeste

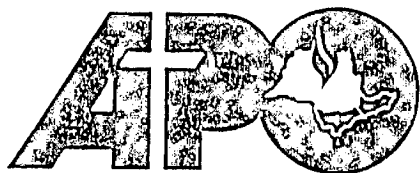

Associação Paulista da  
Igreja Adventista do Sétimo Dia  
Região Administrativa Oeste  
End. Postal: Caixa Postal 321 • CEP 13001 CAMPINAS, SP

Reconhecida de Utilidade Pública por Decreto Federal Nº 56.346 de 21/5/1965  
e Lei Estadual Nº 8.176 de 19/6/1964  
C.G.C. 43.586.122/0046-16 - Insc. Estadual: Isento

ESTRUTURA FÍSICA NECESSÁRIA PARA IMPLANTAÇÃO  
DA ESCOLA ADVENTISTA DE 1º GRAU DE PIRASSUNUNGA

|   |                            |
|---|----------------------------|
| 1. <u>SALAS ADMINISTRATIVAS</u> - 158 m <sup>2</sup>    |                            |
| a. Diretoria  | 10 m <sup>2</sup>          |
| b. Secretaria   | 48 m <sup>2</sup>          |
| c. Tesouraria   | 15 m <sup>2</sup>          |
| d. Dos professores                                      | 25 m <sup>2</sup>          |
| e. Orientação Pedagógica                                | 20 m <sup>2</sup>          |
| f. Orientação Educacional                               | 20 m <sup>2</sup>          |
| g. Pastoral   | 10 m <sup>2</sup>          |
| h. Sanitário Administração                              | 10 m <sup>2</sup>          |
| 2. <u>SALAS DE AULA</u> - 528 m <sup>2</sup>            |                            |
| a. 9 salas de aula para utilização da 1ª a 8ª<br>9 x 48 | 432 m <sup>2</sup>         |
| b. 2 salas de aula especiais p/Educ. Infantil-2/48      | 96 m <sup>2</sup>          |
| 3. <u>SALAS ESPECIAIS</u> - 707 m <sup>2</sup>          |                            |
| a. Biblioteca   | 72 m <sup>2</sup>          |
| b. Laboratório  | 60 m <sup>2</sup>          |
| c. Audio-Visual   | 60 m <sup>2</sup>          |
| d. Educação para o Lar                                  | 35 m <sup>2</sup>          |
| e. Educação para o Trabalho                             | 120 m <sup>2</sup>         |
| f. Auditório  | 360 m <sup>2</sup>         |
| 4. <u>SALAS AUXILIARES</u> - 188 m <sup>2</sup>         |                            |
| a. Cantina  | 48 m <sup>2</sup>          |
| b. Cozinha p/ Merenda Escolar                           | 24 m <sup>2</sup>          |
| c. Depósito e Almoxarifado                              | 16 m <sup>2</sup>          |
| d. Sanitários e Vestiários Masculino                    | 50 m <sup>2</sup>          |
| e. Sanitários e Vestiários Feminino                     | 50 m <sup>2</sup>          |
| 5. <u>ESPORTES E RECREAÇÕES</u> - 2.130 m <sup>2</sup>  |                            |
| a. Quadra Poli-Esportiva (duas)                         | 1.080 m <sup>2</sup>       |
| b. Área Livre para Recreação                            | 800 m <sup>2</sup>         |
| c. Área Coberta   | 250 m <sup>2</sup>         |
| <b>TOTAL</b>  | <b>3.711 m<sup>2</sup></b> |

OBS: Não estão computadas as distâncias mínimas entre blocos.

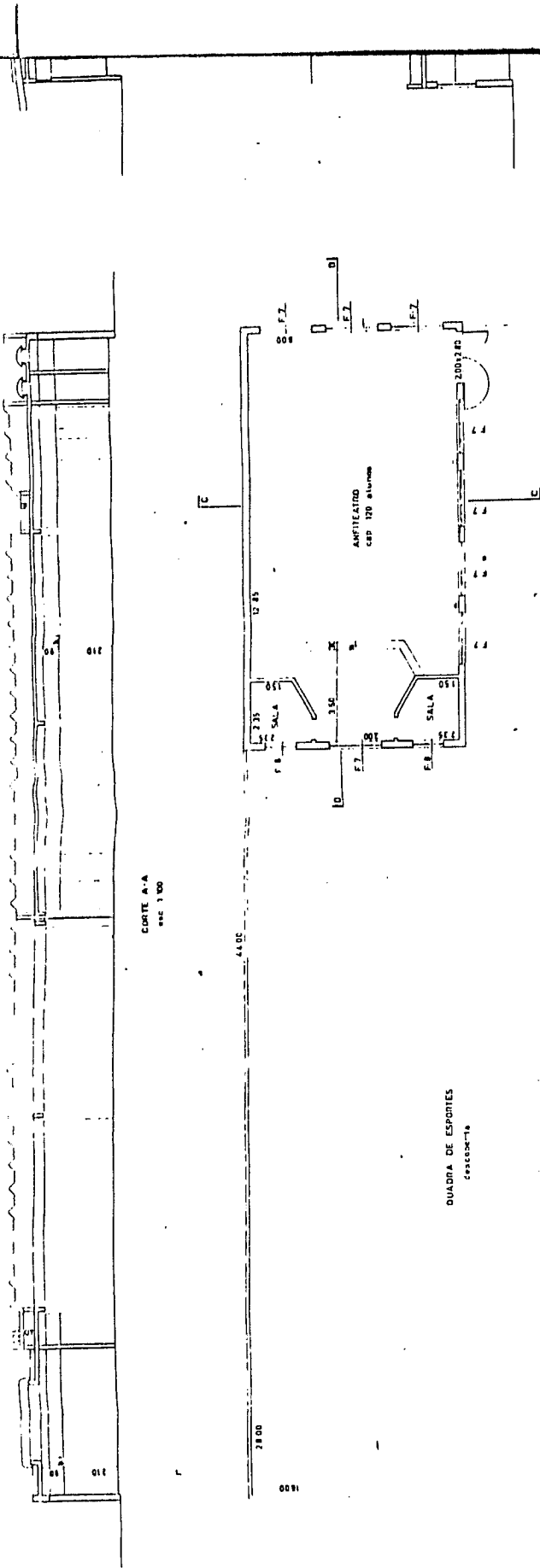

| ESQUADRIA | DIMENSÕES (m)    |
|-----------|------------------|
| F.1       | 2.20 x 1.10 1.30 |
| F.2       | 3.20 x 1.10 1.30 |
| F.3       | 3.25 x 1.10 1.30 |
| F.4       | 3.45 x 0.68 2.90 |
| F.5       | 1.10 x 1.10 1.30 |
| F.6       | 2.00 x 1.10 1.30 |
| F.7       | 1.70 x 1.10 1.30 |
| F.8       | 1.10 x 1.10 2.00 |

| LEGENDA |                       |
|---------|-----------------------|
| ○       | EXTINTOR DE ESPUMA    |
| □       | EXTINTOR DE CO2       |
| —       | ABRIGO PARA MANGUEIRA |

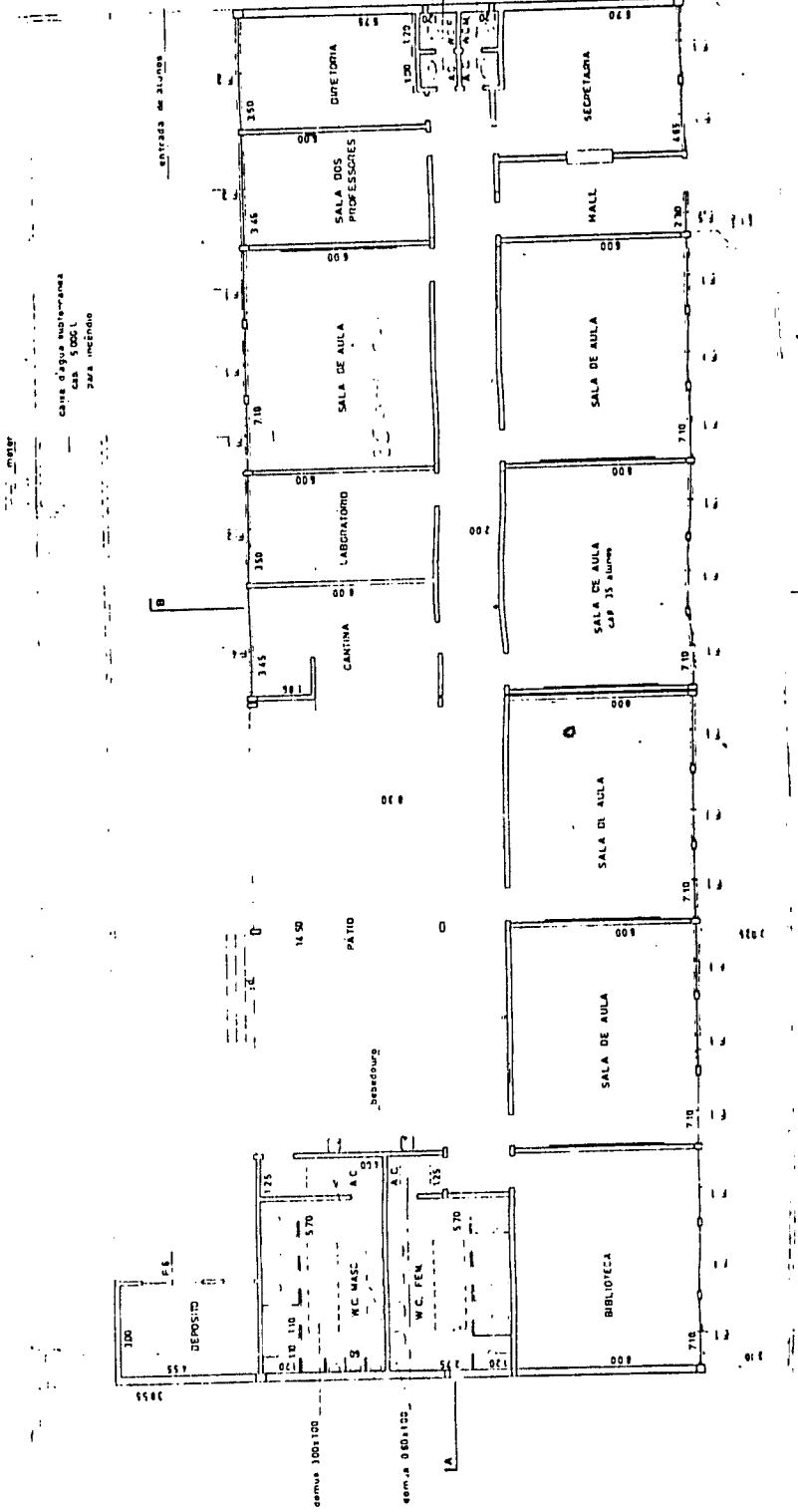

canal de água para cozinha  
cap. 300L  
para incêndio

ENTRADA DE ALUNOS

dim. a. 3.00 x 1.00

dim. a. 0.80 x 1.00

dim. a. f. c. c.

CORTE A-A  
 NIV. 1.00

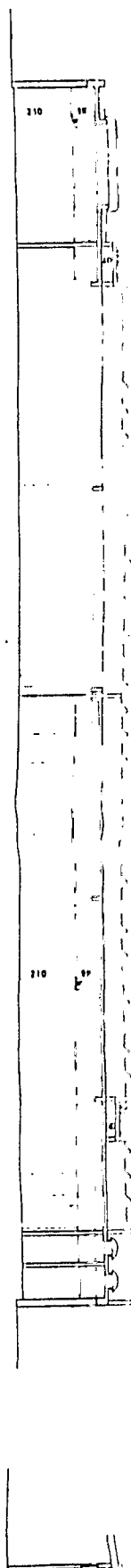

QUADRA DE ESPORTES  
 Casco nº 1

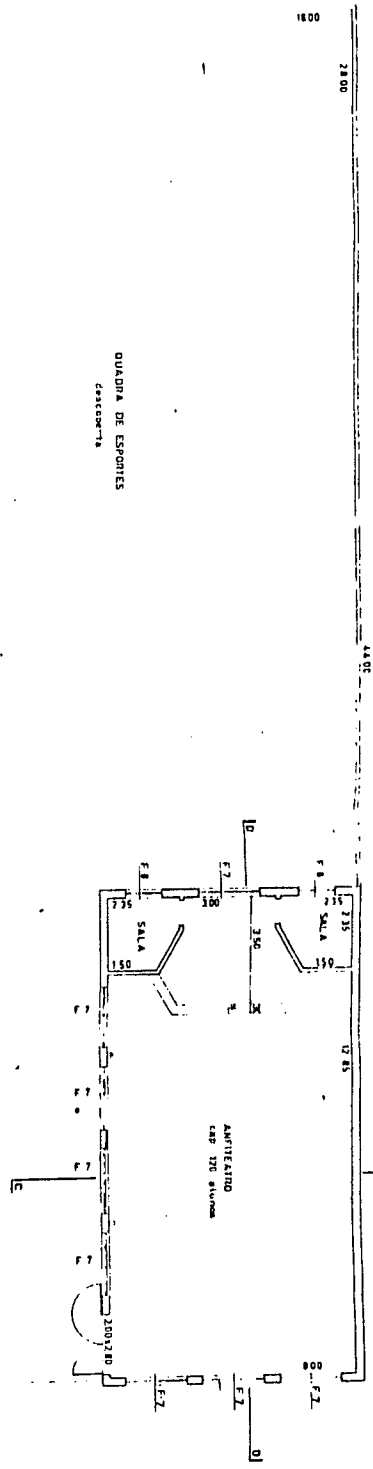

CASA D'ÁGUA SUBTERRÂNEA  
 CAP. 5000 L  
 PARA INCENDIO

ENTRADA DE ALUNOS

| ESQUADRIA | DIMENSÕES (m) |
|-----------|---------------|
| F 1       | 1,20 x 1,40   |
| F 2       | 3,50 x 1,40   |
| F 3       | 3,45 x 1,40   |
| F 4       | 3,45 x 1,40   |
| F 5       | 1,10 x 1,40   |
| F 6       | 1,20 x 1,40   |
| F 7       | 1,20 x 1,40   |
| F 8       | 1,20 x 1,40   |

| LEGENDA |                             |
|---------|-----------------------------|
| ○       | EXTINTOR DE ESPUMA          |
| ⊕       | EXTINTOR DE CO <sub>2</sub> |
| →       | ABRIGO PARA MANUTENÇÃO      |

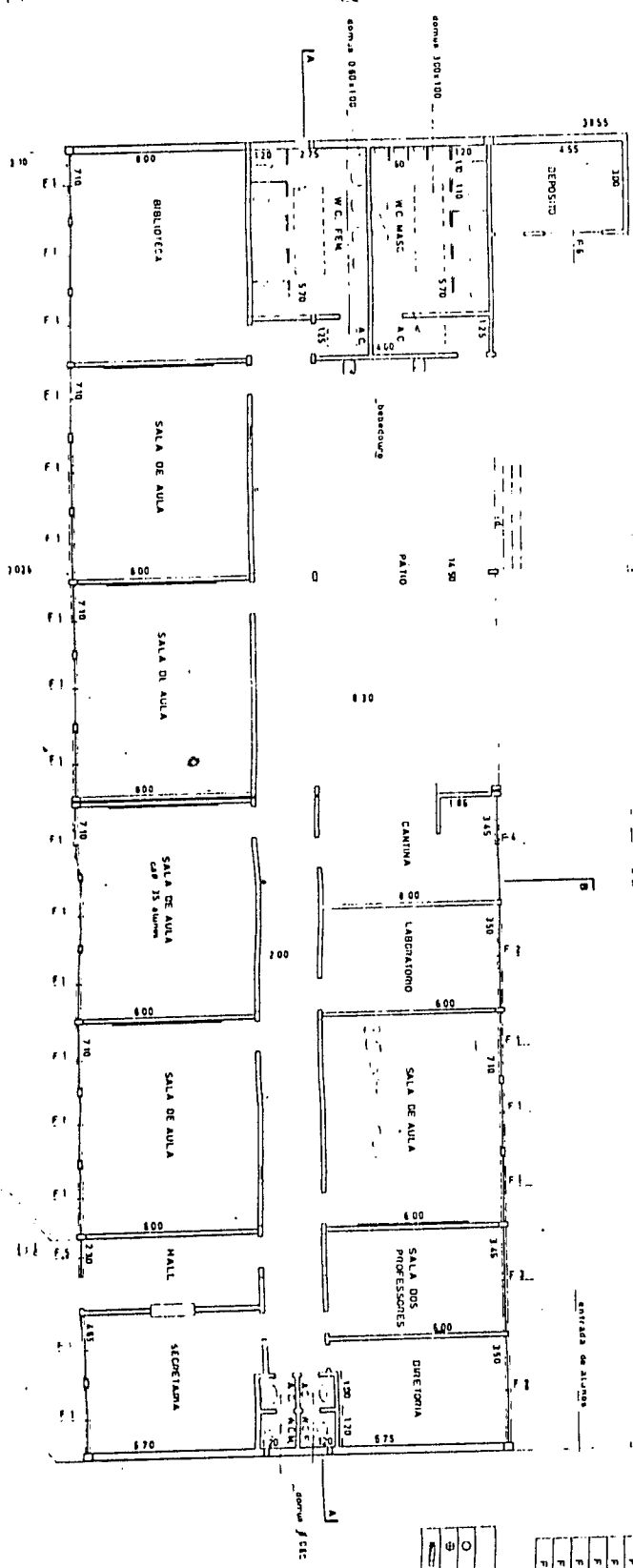

CORTE A-A  
esc 1:100

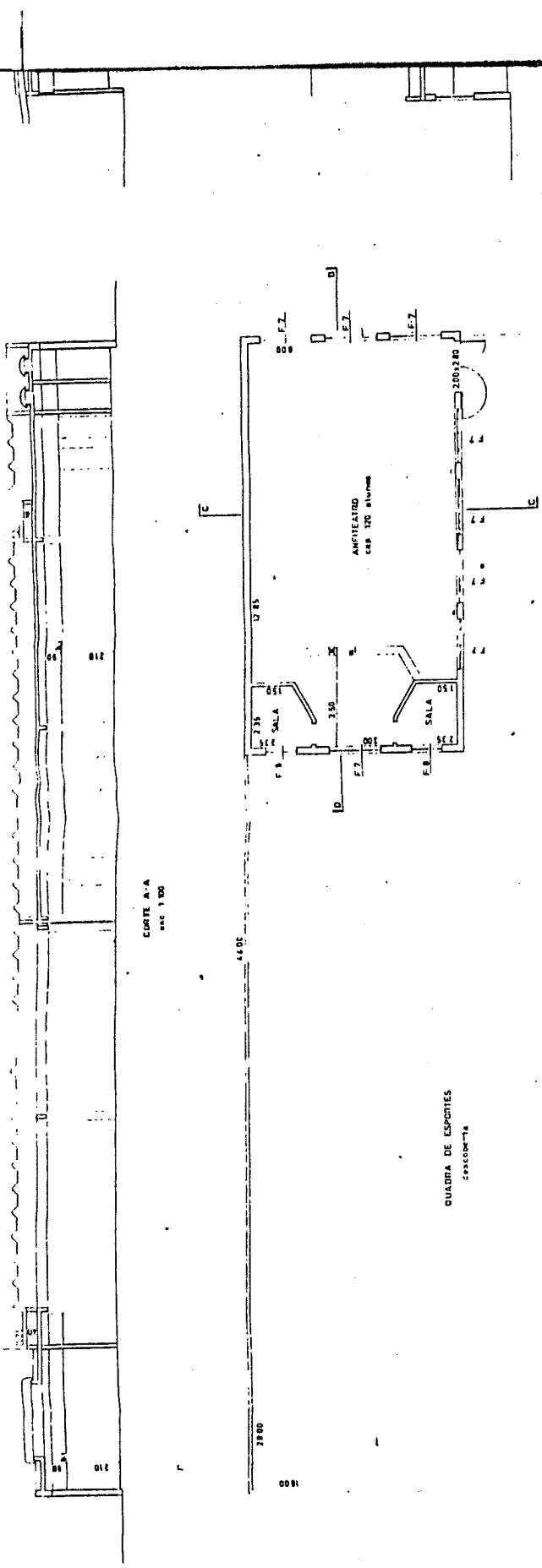

QUADRA DE ESPORTES  
Esportes

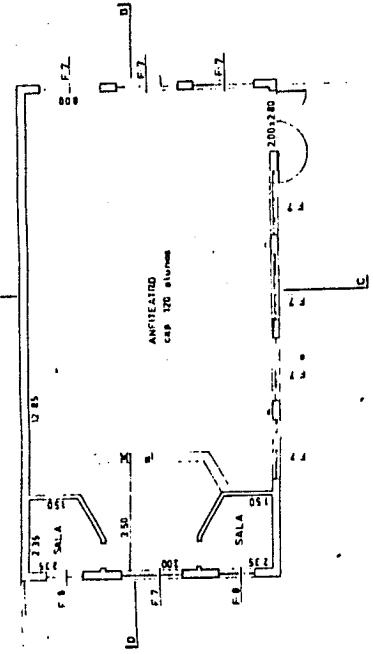

AMFITEATRO  
cap 120 alunos

| ESQUADRIA | DIMENSÕES (m)    |
|-----------|------------------|
| F 1       | 2,20 x 1,40 1,30 |
| F 2       | 2,20 x 1,40 1,30 |
| F 3       | 2,45 x 1,40 1,30 |
| F 4       | 2,45 x 0,88 1,30 |
| F 5       | 1,20 x 1,40 1,30 |
| F 6       | 2,00 x 1,00 1,10 |
| F 7       | 2,00 x 1,50 1,30 |
| F 8       | 1,20 x 1,40 2,00 |

| LEGENDA |                             |
|---------|-----------------------------|
| ○       | EXTINTOR DE ESPUMA          |
| ⊕       | EXTINTOR DE CO <sub>2</sub> |
| —       | ABRIGO PARA MANGUEIRA       |

Caixa d'água subterrânea  
cap 5000 l  
para incêndio

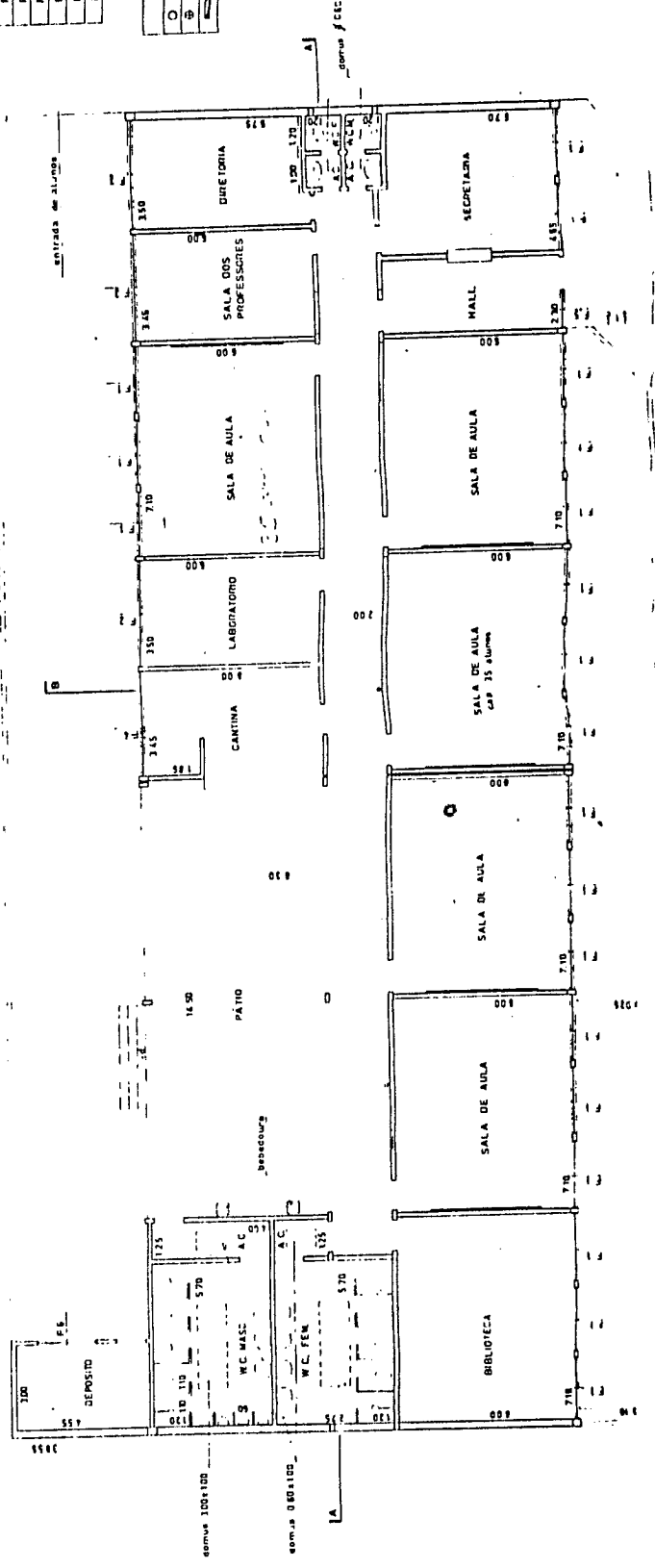

ENTRADA DE ALUNOS

DEPOSITO

W.C. MASC

W.C. FEM

PÁTIO

CANTINA

LABORATORIO

SALA DE AULA

SALA DOS PROFESSORES

DIRETORIA

BIBLIOTECA

SALA DE AULA

SALA DE AULA

SALA DE AULA  
cap 35 alunos

SALA DE AULA

MALL

SECRETARIA



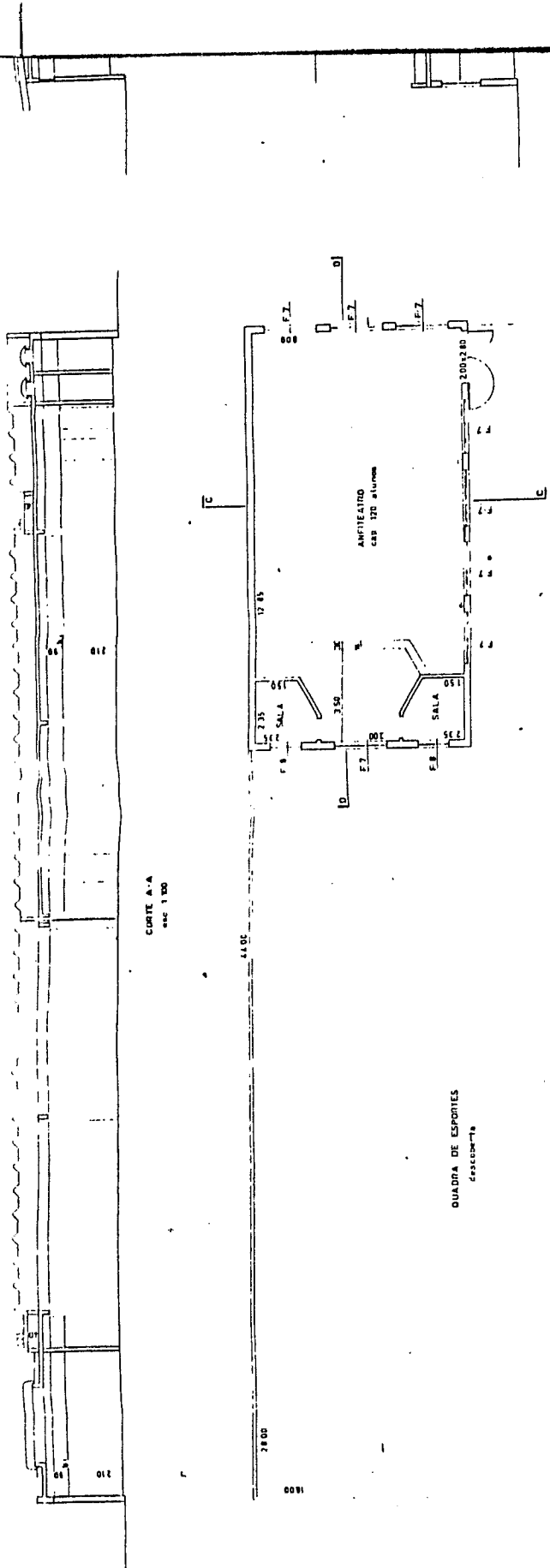

CORTE A-A  
esc. 1/300

QUADRA DE ESPORTES  
Escadaria

| ESQUADRIA | DIMENSÕES (m)   |
|-----------|-----------------|
| F.1       | 12,20x14,0 1,30 |
| F.2       | 3,90x11,0 1,30  |
| F.3       | 2,15x11,0 1,30  |
| F.4       | 3,65x10,8 2,10  |
| F.5       | 11,20x11,0 1,30 |
| F.6       | 2,00x11,0 1,10  |
| F.7       | 2,00x11,0 1,30  |
| F.8       | 11,20x11,0 2,00 |

| LEGENDA |                       |
|---------|-----------------------|
| ○       | EXTINTOR DE ESPUMA    |
| ⊕       | EXTINTOR DE CO2       |
| —       | ABRIGO PARA MANGUEIRA |

casas de água subterrâneas  
cas. 500L  
SALA INGENHARIA

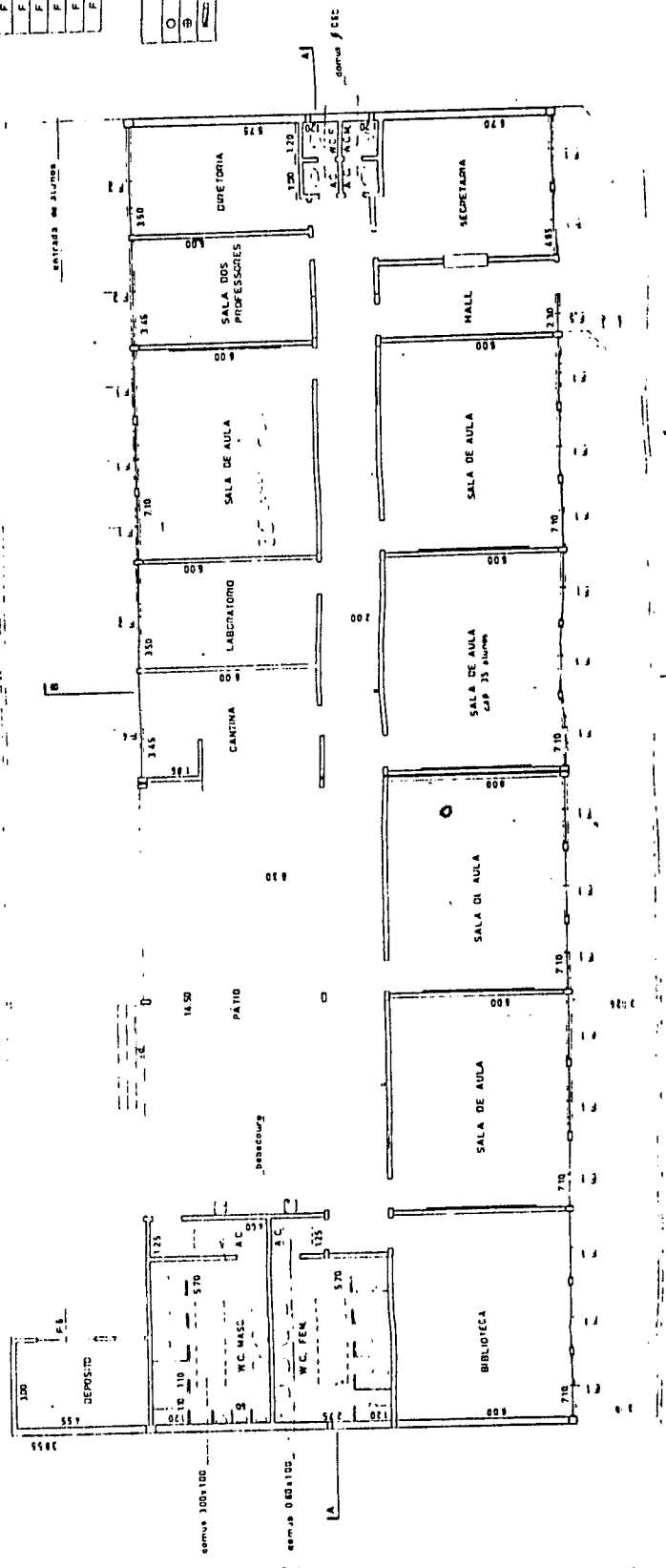

ENTRADA DE ALUNOS

esc. 1/300

esc. 1/300

# O Privilégio de Ajudar

É isto aí: Ajudar é um grande privilégio, embora muita gente pense que ser ajudado é melhor. Está comprovado que as pessoas que ajudam os sofredores são mais felizes e têm mais motivação para viver.

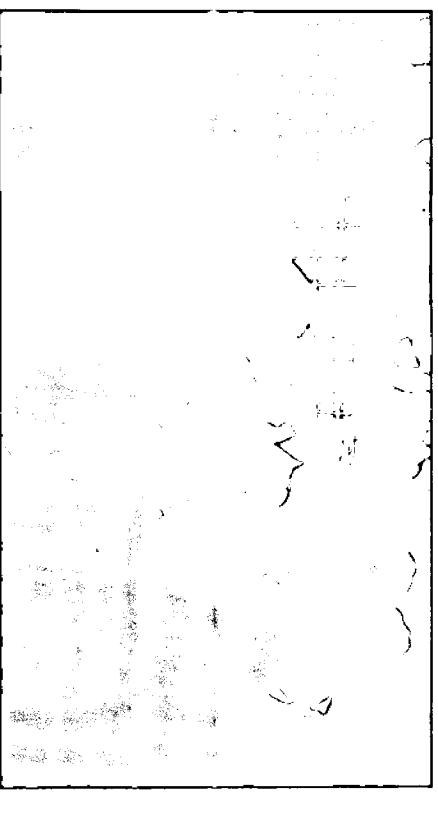

# Emancipando o Carrocinha

neutraliza seu potencial e destrói sua dignidade. A sociedade combate os que dependem de dependência química, mas quem se preocupa com os que promovem a dependência social em nome de uma manutenção solidária para com os menos favorecidos?

Ajudar significa cooperar. Cooperar, por sua vez, implica no concreto de atuar simultaneamente para o mesmo fim. O objetivo dos programas que a ADRA-ASA promove, é criar condições para que as pessoas a quem servimos, através de programas de desenvolvimento, aprendam a lutar por si mesmas.

Ao oferecer-lhe a oportunidade de nos ajudar, estabelecemos uma associação para o desenvolvimento de nosso próximo. Você investe o seu dinheiro, nós o nosso tempo, programas e infra-estrutura — enfim, tudo o que possuímos — a fim de que os que hoje não descobriam o potencial que possuem, despertem suas habilidades, e assim, possamos prepará-los devidamente até chegarem a ser cidadãos que, em vez de estender a mão para pedir, sejam capazes de honrar a família e a Pátria, com as mãos bem adestradas e dispostas para ajudar outros a repetir sua emancipada experiência.

É incrível que, com todo o conhecimento que a civilização contemporânea conseguiu acumular, a grande maioria ainda desconhece os riscos envolvidos num simples e inocente gesto de ajudar o próximo.

Aquela que, através de qualquer ação, estimula no "necessitado" a necessidade de que o continue ajudando para a sua sobrevivência, cria uma relação de dependência que

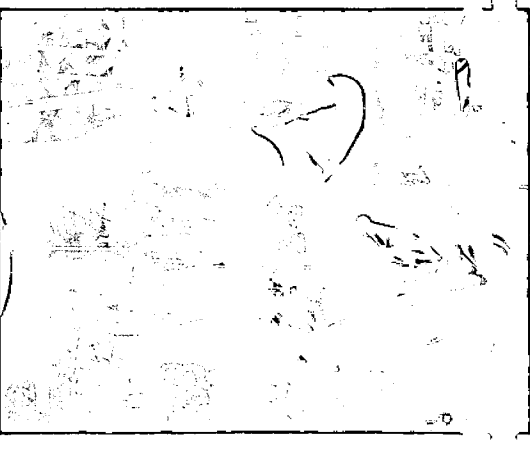

Werner Mayer  
Diretor da ADRA-ASA

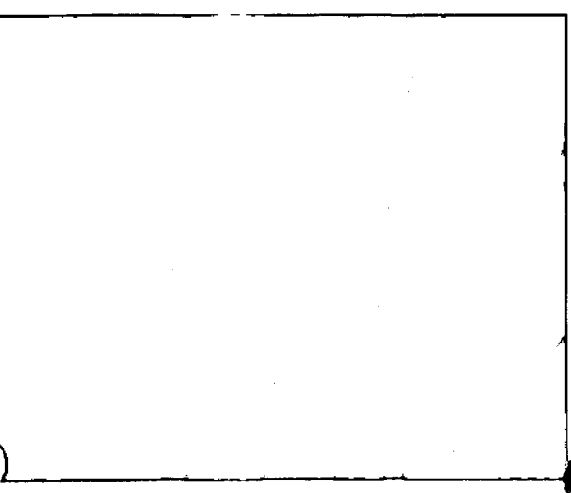
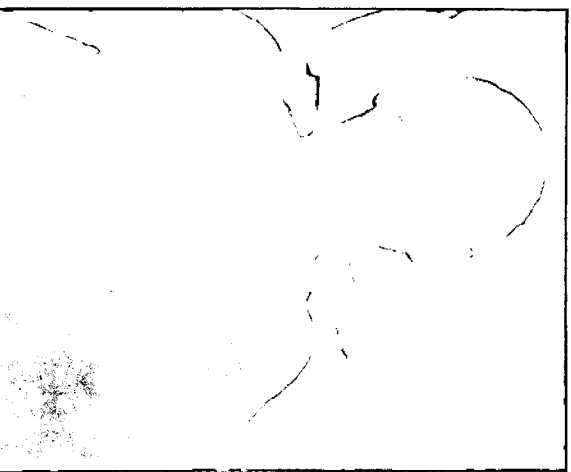

Informa Anual 1989 Ano 88 Nº 88  
 Casa Publicadora Brasileira  
 Rua Capão Redondo, nº 1.705, Jd. Capão Redondo, São Paulo, SP  
 Rua Botafogo, nº 400, Botafogo, Rio de Janeiro, RJ  
 Rua Tiradentes, nº 1.500, São Paulo, SP  
 Rua Santa Cruz, nº 1.500, São Paulo, SP  
 Rua Alameda, nº 1.500, São Paulo, SP  
 Rua dos Coqueiros, nº 1.500, São Paulo, SP  
 Rua da Assistência Social, nº 1.500, São Paulo, SP  
 Rua do Comércio, nº 1.500, São Paulo, SP  
 Rua da Paz, nº 1.500, São Paulo, SP  
 Rua da Esperança, nº 1.500, São Paulo, SP  
 Rua da Fé, nº 1.500, São Paulo, SP  
 Rua da Gratidão, nº 1.500, São Paulo, SP  
 Rua da Harmonia, nº 1.500, São Paulo, SP  
 Rua da Justiça, nº 1.500, São Paulo, SP  
 Rua da Liberdade, nº 1.500, São Paulo, SP  
 Rua da Misericórdia, nº 1.500, São Paulo, SP  
 Rua da Paixão, nº 1.500, São Paulo, SP  
 Rua da Sabedoria, nº 1.500, São Paulo, SP  
 Rua da Saúde, nº 1.500, São Paulo, SP  
 Rua da Verdade, nº 1.500, São Paulo, SP

## Informações e Relatório Estatístico das Atividades da Assistência Social Adventista

|   |       |                  |
|---|-------|------------------|
| Sociedade de serviço à comunidade                 | ..... | 3.420            |
| Número de pessoas socorridas                      | ..... | 2.560.874        |
| Dinheiro aplicado                                 | ..... | NCz\$ 222.839,00 |
| Custo mensal de 1 paciente no Hospital do Pênfigo | ..... | 250 OTNS         |
| Custo mensal de 1 aluno bolsista                  | ..... | 14 OTNS          |
| Clinica móvel (custo mensal)                      | ..... | 234 OTNS         |
| Lancha (custo mensal)                             | ..... | 109,8 OTNS       |
| Avioneta (custo mensal)                           | ..... | 109 OTNS         |
| Asilo (custo mensal de 1 paciente)                | ..... | 17,8 OTNS        |

## Um Curso Grátis?

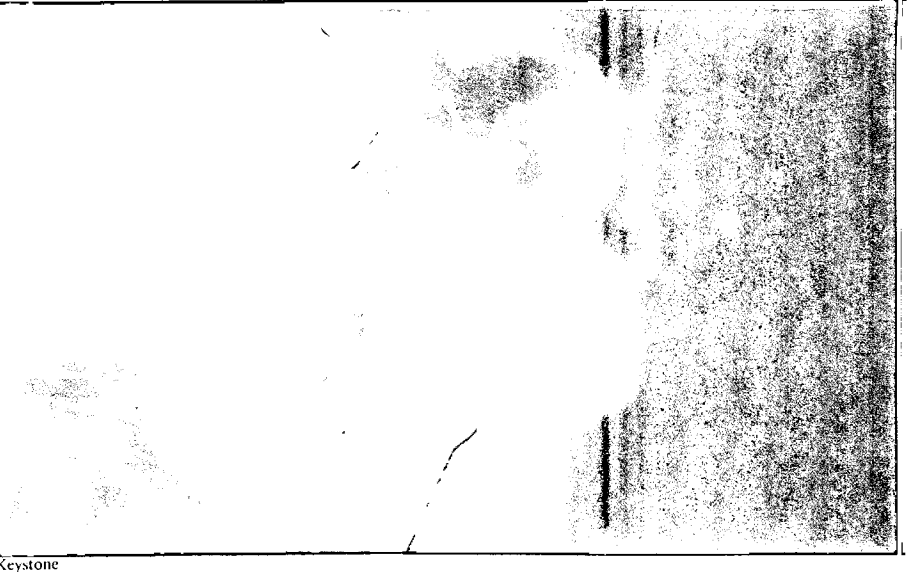

Polição, guerras, fome. Há solução? Quando? Como? Descubra as respostas fazendo um curso inteiramente grátis e fácil sobre as Sagradas Escrituras. Assinale o curso que deseja fazer, preencha o cupom e remeta-o ao endereço indicado.

Envie-o para **A Voz da Profecia**, Caixa Postal 1.189 — ZC-00, 20001 — Rio de Janeiro, RJ.  
 Encontro Com a Vida  
 A Família Feliz

Nome: \_\_\_\_\_ Nº \_\_\_\_\_ Apto. \_\_\_\_\_  
 Endereço: \_\_\_\_\_ Estado \_\_\_\_\_  
 Cidade \_\_\_\_\_ CEP \_\_\_\_\_

SEDE: COPORAÇÃO DA UNIAO CENTRAL BRASILEIRA DA IGREJA ADVENTISTA DO SETIMODO. 3869, Estr. do Progresso, 19, Santa Luzia, 01224-000, São Paulo, SP.  
 BRASILEIRA CENTRAL DAS IGREJAS ADVENTISTAS DO SETIMODO. 7410, Av. Casado 800, São João, 03033-000, São Paulo, SP.  
 G.M. 1.1.30. Estr. do Progresso, 19, Santa Luzia, 01224-000, São Paulo, SP.  
 G.M. 2.2.30. Estr. do Progresso, 19, Santa Luzia, 01224-000, São Paulo, SP.  
 G.M. 3.3.30. Estr. do Progresso, 19, Santa Luzia, 01224-000, São Paulo, SP.  
 G.M. 4.4.30. Estr. do Progresso, 19, Santa Luzia, 01224-000, São Paulo, SP.  
 G.M. 5.5.30. Estr. do Progresso, 19, Santa Luzia, 01224-000, São Paulo, SP.  
 G.M. 6.6.30. Estr. do Progresso, 19, Santa Luzia, 01224-000, São Paulo, SP.  
 G.M. 7.7.30. Estr. do Progresso, 19, Santa Luzia, 01224-000, São Paulo, SP.  
 G.M. 8.8.30. Estr. do Progresso, 19, Santa Luzia, 01224-000, São Paulo, SP.  
 G.M. 9.9.30. Estr. do Progresso, 19, Santa Luzia, 01224-000, São Paulo, SP.  
 G.M. 10.10.30. Estr. do Progresso, 19, Santa Luzia, 01224-000, São Paulo, SP.  
 G.M. 11.11.30. Estr. do Progresso, 19, Santa Luzia, 01224-000, São Paulo, SP.  
 G.M. 12.12.30. Estr. do Progresso, 19, Santa Luzia, 01224-000, São Paulo, SP.  
 G.M. 13.13.30. Estr. do Progresso, 19, Santa Luzia, 01224-000, São Paulo, SP.  
 G.M. 14.14.30. Estr. do Progresso, 19, Santa Luzia, 01224-000, São Paulo, SP.  
 G.M. 15.15.30. Estr. do Progresso, 19, Santa Luzia, 01224-000, São Paulo, SP.  
 G.M. 16.16.30. Estr. do Progresso, 19, Santa Luzia, 01224-000, São Paulo, SP.  
 G.M. 17.17.30. Estr. do Progresso, 19, Santa Luzia, 01224-000, São Paulo, SP.  
 G.M. 18.18.30. Estr. do Progresso, 19, Santa Luzia, 01224-000, São Paulo, SP.  
 G.M. 19.19.30. Estr. do Progresso, 19, Santa Luzia, 01224-000, São Paulo, SP.  
 G.M. 20.20.30. Estr. do Progresso, 19, Santa Luzia, 01224-000, São Paulo, SP.  
 G.M. 21.21.30. Estr. do Progresso, 19, Santa Luzia, 01224-000, São Paulo, SP.  
 G.M. 22.22.30. Estr. do Progresso, 19, Santa Luzia, 01224-000, São Paulo, SP.  
 G.M. 23.23.30. Estr. do Progresso, 19, Santa Luzia, 01224-000, São Paulo, SP.  
 G.M. 24.24.30. Estr. do Progresso, 19, Santa Luzia, 01224-000, São Paulo, SP.  
 G.M. 25.25.30. Estr. do Progresso, 19, Santa Luzia, 01224-000, São Paulo, SP.  
 G.M. 26.26.30. Estr. do Progresso, 19, Santa Luzia, 01224-000, São Paulo, SP.  
 G.M. 27.27.30. Estr. do Progresso, 19, Santa Luzia, 01224-000, São Paulo, SP.  
 G.M. 28.28.30. Estr. do Progresso, 19, Santa Luzia, 01224-000, São Paulo, SP.  
 G.M. 29.29.30. Estr. do Progresso, 19, Santa Luzia, 01224-000, São Paulo, SP.  
 G.M. 30.30.30. Estr. do Progresso, 19, Santa Luzia, 01224-000, São Paulo, SP.

## Ajude a Ajudar!

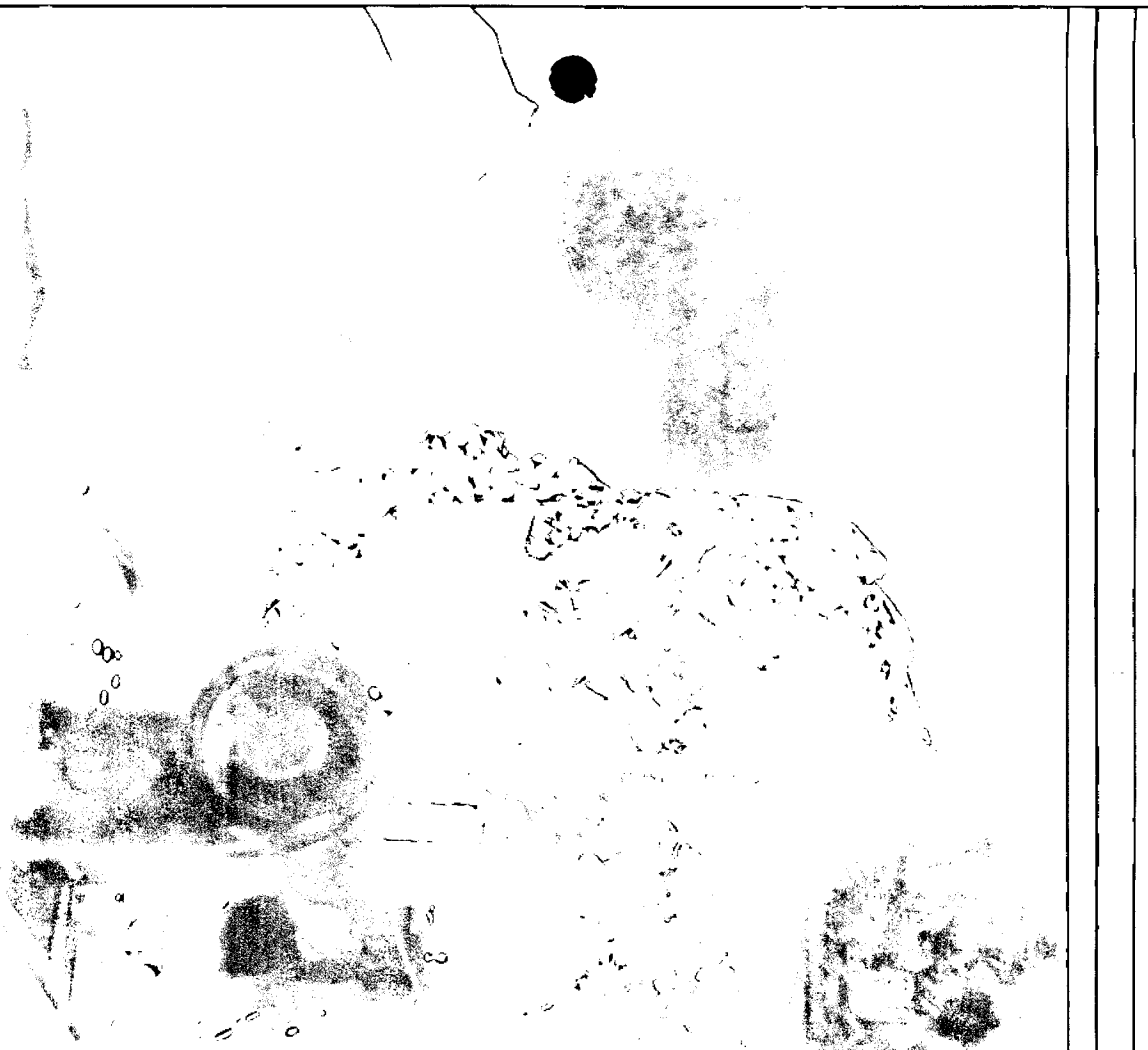

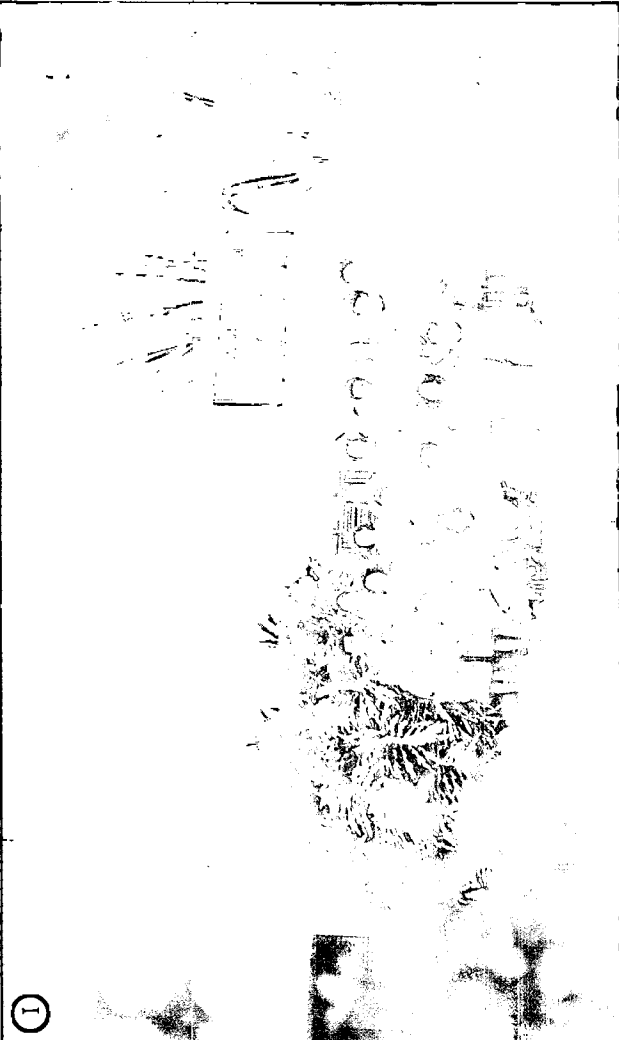

1



3

3. Meninas em atividade, na cozinha do Lar Infantil Neanderthal.

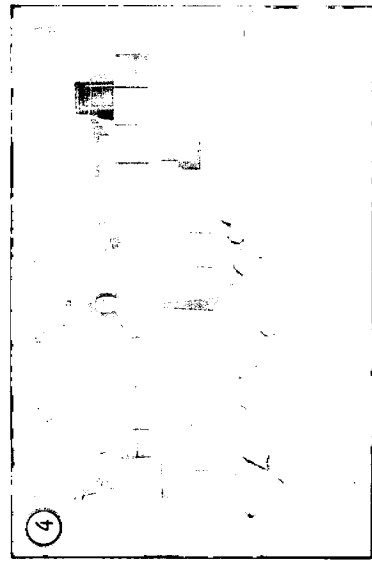

4

7. As populações carentes das margens do Rio Araguaia, têm na Lancha Luzeiro um inestimável auxílio para muitos de seus problemas físicos e sociais.

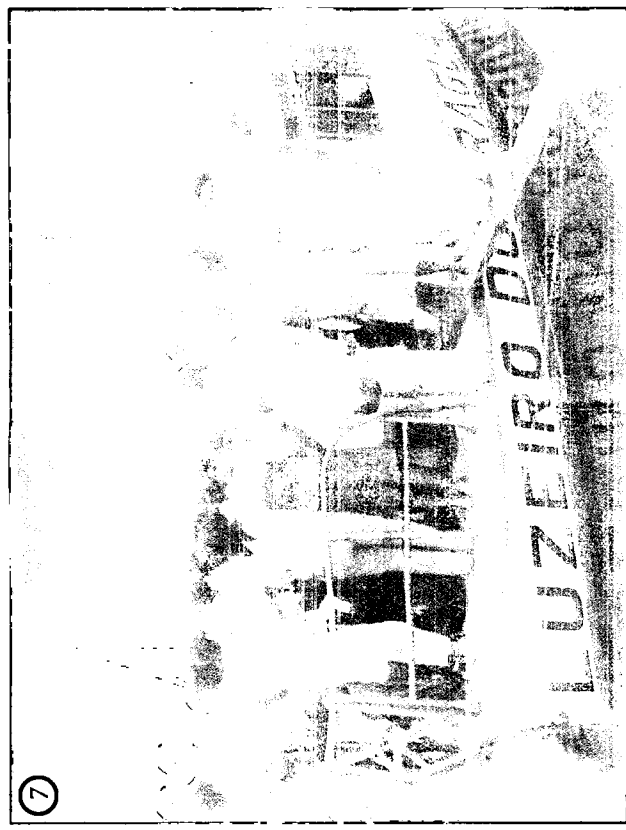

7

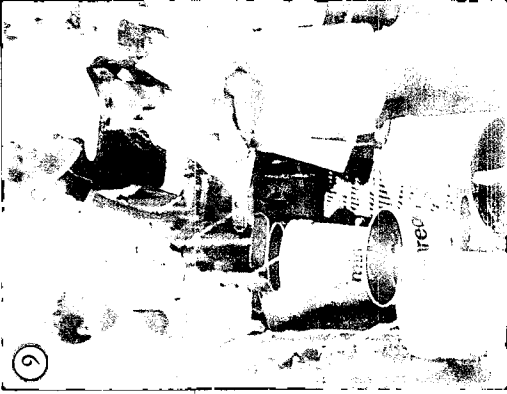

9

9 e 10. Água abundante para atender à população carente de Pedregal, DF. O poço artesiano foi construído pela ADRA.

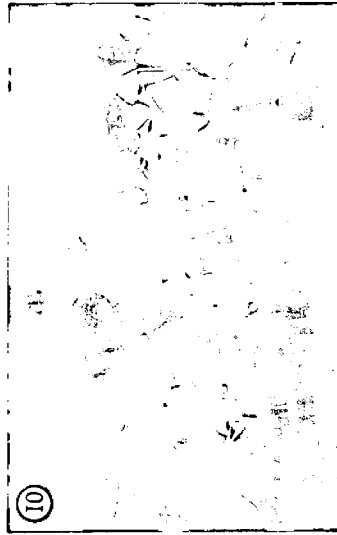

10

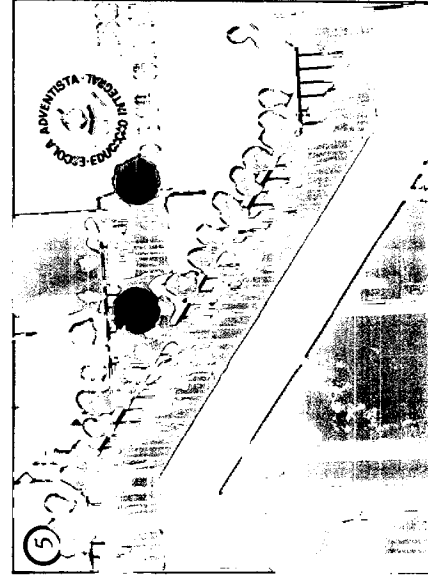

5

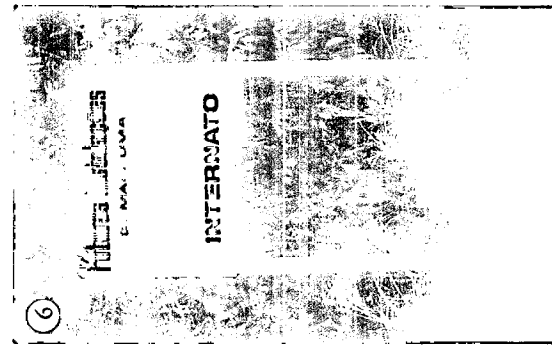

6

4. Campanha realizada em São Paulo, capital, em favor dos flagelados do Nordeste. 5. Escola Adventista Centro América, em Cuiabá, MT. 6. Acervo construído um internato em Mato Grosso, visando ao desenvolvimento integral dos jovens.

8. Posto de Assistência Social, nas proximidades de Campinas, SP. 11. No coração do País, o Instituto Adventista Brasil Central continua formando os líderes de amanhã.

1. Lar Infantil Neanderthal, na região de Campinas, SP. 2. A Lancha Luzeiro D'Oeste presta assistência em Mato Grosso.

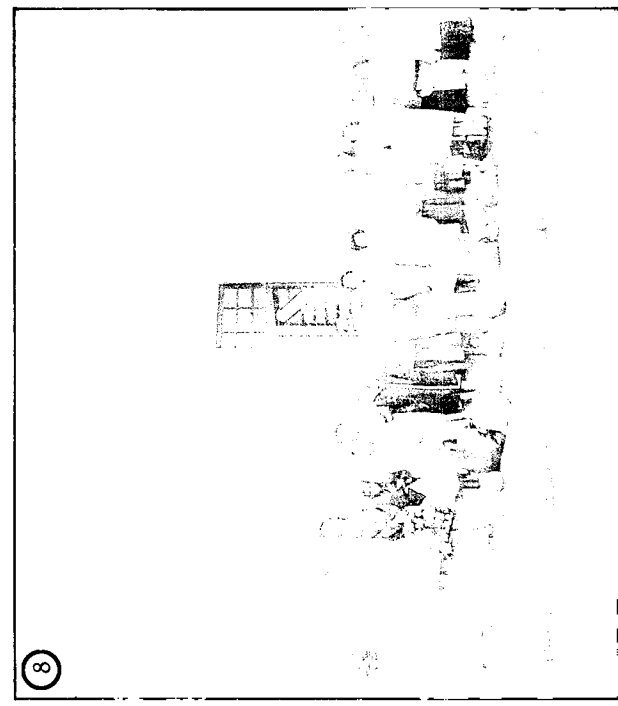

8

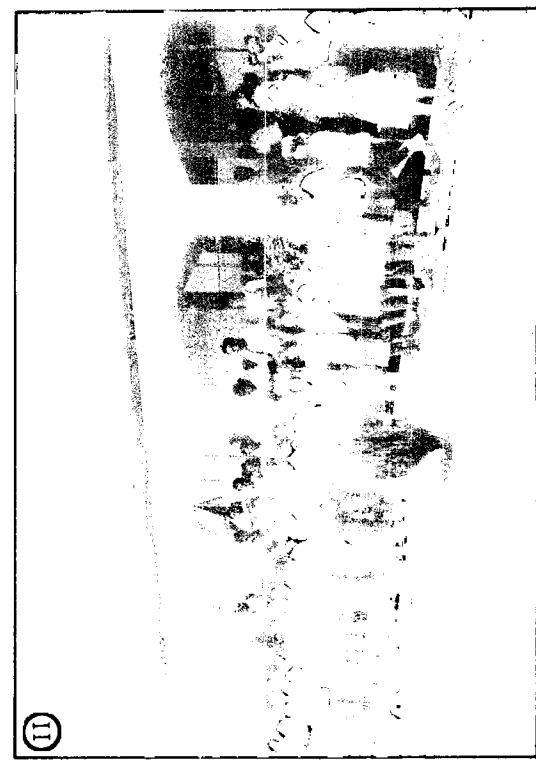

11

12. O Novo Instituto Adventista de Ensino, que está sendo construído em Artur Nogueira, SP, abrigará milhares de estudantes, muitos dos quais serão apoiados pelo sistema assistencial adventista.

12