



CÂMARA MUNICIPAL DE PIRASSUNUNGA

Rua Joaquim Procópio de Araújo, 1645 - Tel. 61-2681 - 61-2811

ESTADO DE SÃO PAULO

ENCAMINHE-SE AO SENHOR
PREFEITO MUNICIPAL

INDICAÇÃO
Nº 114/94

Sala das Sessões, 03/05/94.

PRESIDENTE

Mesmo em fase de construção, as dependências da Igreja Católica e suas áreas institucionais ao redor, são demasiadamente utilizadas pela comunidade religiosa na promoção e atividades em prol da população.

Porém, as vias públicas que contornam esse espaço física, ainda não receberam do poder público o devido asfaltamento sendo alvo de reiterados pedidos da comunidade.

Nestas condições, Indico ao Senhor Prefeito Municipal, pelos meios regimentais, que estude a possibilidade de determinar ao setor competente da municipalidade, a pavimentação das vias públicas que contornam toda área onde se localiza a Igreja Católica bem como a área de uso institucional próxima, em Cachoeira de Emas.

Sala das Sessões, 03 de maio de 1994.

Natal Furlan

Vereador

505 GLEBA II
ALVARO FURLAN

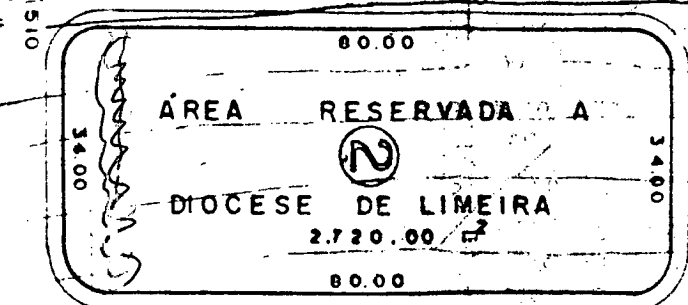
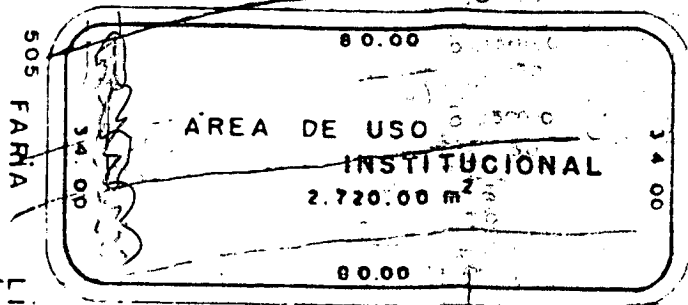
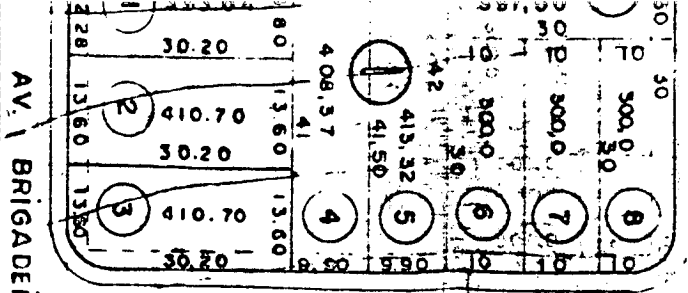

510

AVENIDA EXISTENTE

515
ELIDIO BOARATI

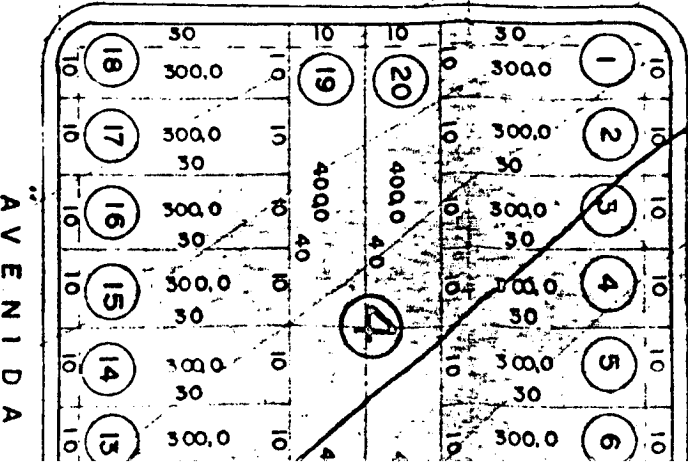
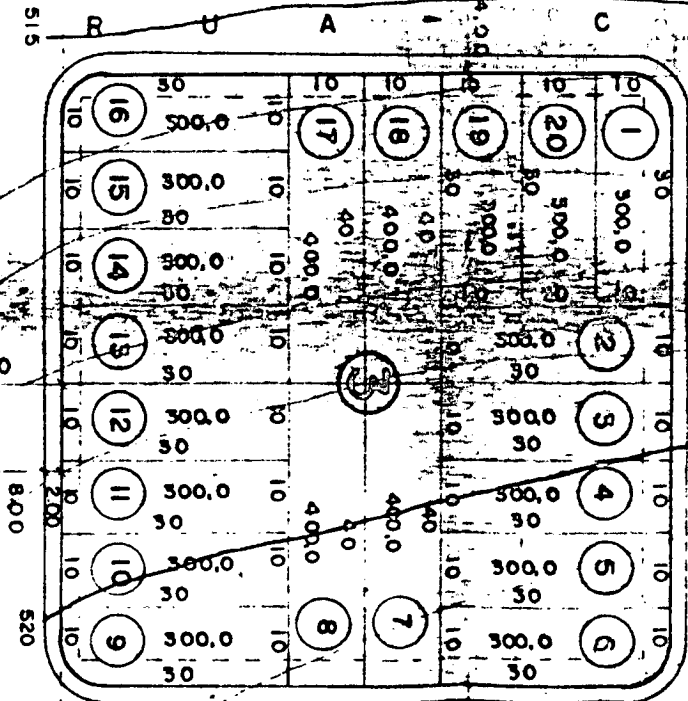

525
GLEBA

AVENIDA

14,00

14,00

14,00