



# CÂMARA MUNICIPAL DE PIRASSUNUNGA

Rua Joaquim Procópio de Araújo, 1645 - Fone/Fax: (0195) 61.2811  
Estado de São Paulo

**INDICAÇÃO**  
Nº 56/98

ENCAMINHE-SE AO SENHOR  
PREFEITO MUNICIPAL

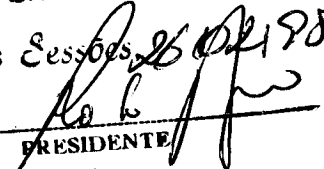
Sala das Sessões, 26 de Fevereiro de 1998  
  
PRESIDENTE

**Considerando** os trabalhos do atual Executivo Municipal para administrar para os menos favorecidos;

**Considerando** que o fornecimento de casas populares, é medida de vital importância à comunidade carente;

**Considerando** que as Prefeituras vizinhas, de Descalvado e Tambaú tem trabalhado a respeito, inclusive na construção alternativa de casas populares a baixo custo, como demonstra o folder em anexo;

**Considerando** que Pirassununga poderia adotar o mesmo sistema e em cooperação com a comunidade carente, fornecer moradia a quem necessita;

Nestas condições, **INDICO** ao Senhor Prefeito Municipal, pelos meios regimentais, estude com o setor competente a proposta de construção alternativa de baixo custo, favorecendo à comunidade corimbatá.

Sala das Sessões, 26 de Fevereiro de 1998.

  
**HILDERALDO LUIZ SUMAIO**  
VEREADOR

# CERÂMICA E AÇO

“UNIÃO QUE DEU CERTO”

**ALTERNATIVA  
HABITACIONAL  
DE BAIXO CUSTO  
PARA O  
SÉCULO XXI**

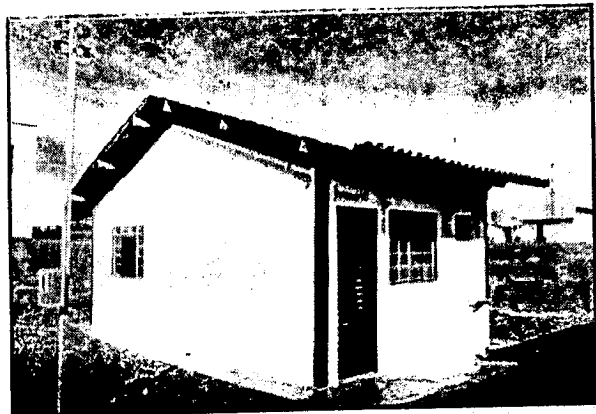

**PREFEITURA MUNICIPAL DE DESCALVADO**  
Rua José Quirino Ribeiro, 55  
Fone: (019) 583-2552

**PREFEITURA MUNICIPAL DE TAMBAÚ**  
Rua Cel. João de Carvalho, 201  
Fone: (019) 673-1011

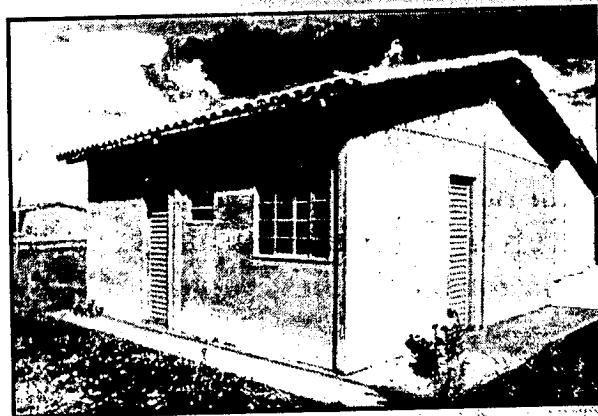

**Iniciativa:**

Prefeitura Municipal de Descalvado  
Prefeitura Municipal de Tambaú

**Apoio:**

ALTO-NÍVEL - Construções Gerais (019) 583-3999  
Associação Industrial e Comercial de Tambaú

## HISTÓRICO

O déficit habitacional é um dos maiores problemas sociais de nossos dias.

Pensando nisso, Tambaú, um dos maiores produtores de material cerâmico do Brasil, buscou uma alternativa, que compatibilizasse, baixo custo, durabilidade, beleza arquitetônica, condições de habitabilidade e salubridade ideais para o nosso clima, que só o material cerâmico oferece.

Encontrou a parceria ideal com Descalvado, que também procurava alternativas para resolver seus problemas habitacionais, e havia resolvido o problema estrutural das unidades habitacionais.

Desta parceria nasceu esta nova alternativa que veio para resolver a questão da habitação de uma forma simples, rápida, sólida e econômica.

O Projeto pode ser implantado em qualquer lote urbano, em menos de 7 dias, sendo uma excelente opção para quem possui terreno e pretende construir sua casa própria, com baixo investimento, como também, é a solução para Novos Conjuntos Habitacionais e aproveitamento de Lotes Urbanizados.

## DADOS TÉCNICOS

- \* Estrutura Metálica, Fundações e Pilares em Aço 1020 Galvanizado a fogo, conforme normas brasileiras
- \* Tesouras e Terças em Aço USI - SAC - 41
- \* Fundações em "Radier" com espessura de 8 centímetros
- \* Alvenaria de Elevação em Blocos Cerâmicos
- \* Cobertura com Telhas Cerâmicas
- \* Instalação Hidráulica de Esgoto com Tubos Cerâmicos

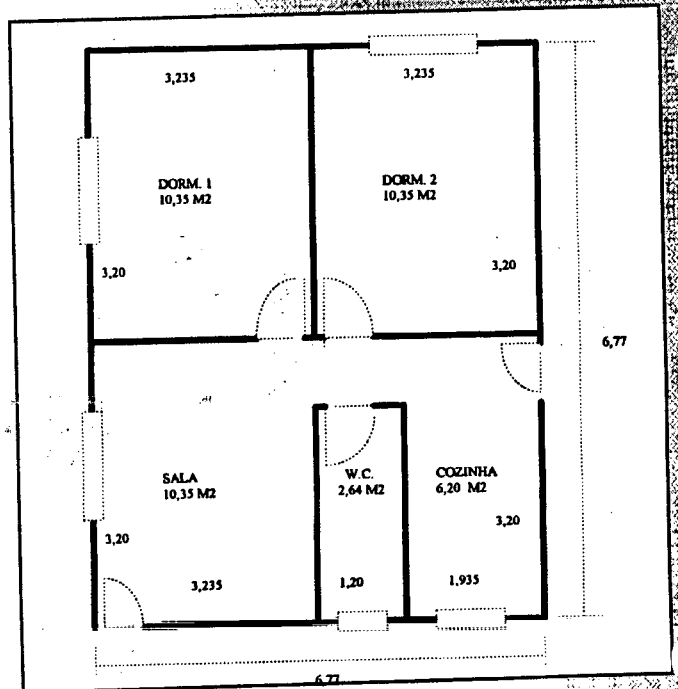

*Croqui da casa com todos os módulos possíveis  
Área construída 45,83 m<sup>2</sup>*

# Casa Cerâmica Tambau

## ALTERNATIVA HABITACIONAL DE BAIXO CUSTO

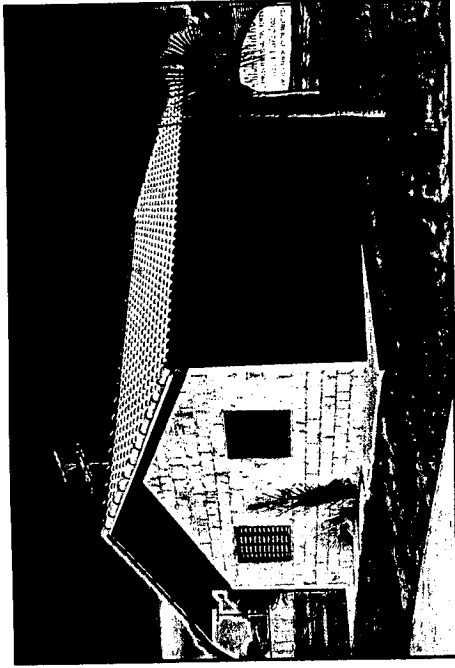

### DADOS TÉCNICOS

Fundações, pilares, tesouras e terças, em aço galvanizado a fogo

Piso em "Radier" com 8cm de espessura

Alvenaria de elevação em BLOCOS CERÂMICOS

Cobertura com TELHAS CERÂMICAS

Instalação de esgoto com TUBOS CERÂMICOS



Este projeto vem sendo desenvolvido em parceria entre as prefeituras de Tambau e Descalvado.

**SEBRAE**  
**SP**

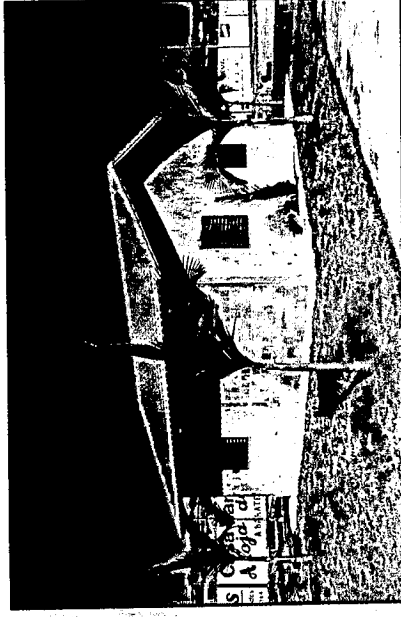

INICIATIVA

Prefeitura Municipal de Tambau  
RUA CEL. JOAO DE CARVALHO, 201 - TAMBAU/SP  
FONE (019) 673-1011 - FAX (019)673-2271



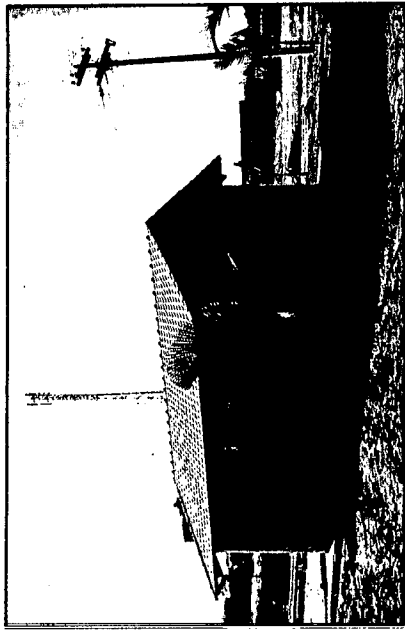

**VISTA FRONTAL DO PROTÓTIPO**

Este projeto pode ser implantado, em lotes urbanos e rurais, em menos de 7 dias. É uma excelente opção para quem possui terreno e pretende construir sua casa própria **COM BAIXO CUSTO** e obtendo as melhores condições de habitabilidade, salubridade, beleza arquitetônica e durabilidade.

Considerando o moderno e inovador processo construtivo, em estrutura de aço, a aplicabilidade deste projeto em condomínios e conjuntos habitacionais é competitiva em função da **VELOCIDADE** da montagem do kit.

A concepção técnica do projeto está centrada em conceito industrial, permitindo assim obter rigoroso controle de qualidade e padronização construtiva.

O kit oferecido é composto de: estrutura em aço, materiais cerâmicos, hidráulicos, elétricos e esquadrias metálicas.

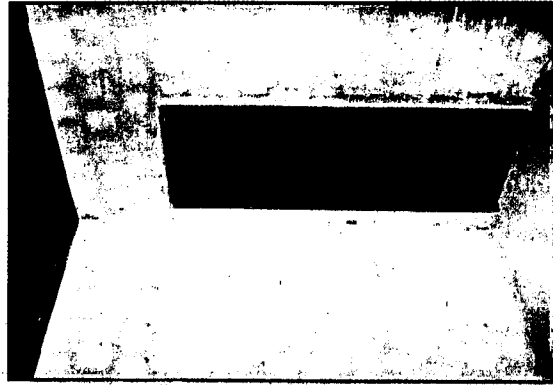

**DETALHE INTERNO**

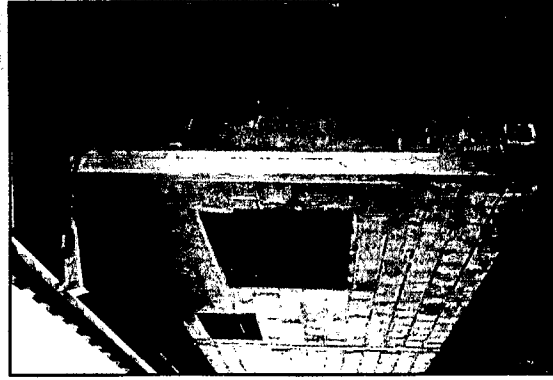

**DETALHE ESTRUTURAL**

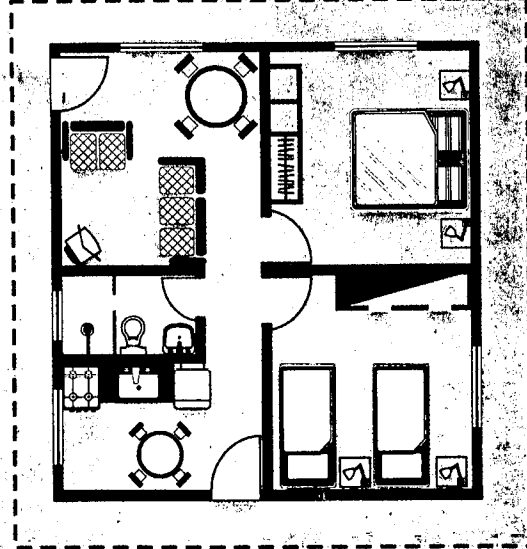

**ÁREA  
CONSTRUÍDA**

**45,83 m<sup>2</sup>**