



# CÂMARA MUNICIPAL DE PIRASSUNUNGA

Rua Joaquim Procópio de Araújo, 1645 - Fone/Fax: (19) 561.2811  
Estado de São Paulo

ENCAMINHE-SE AO SENHOR  
PREFEITO MUNICIPAL

INDICAÇÃO  
Nº 278/2001

Sala das Sessões 03/04/01  
  
PRESIDENTE

**Considerando** que muitas são as árvores existentes as margens do Rio Mogi Guaçu em Cachoeira de Emas, lado posterior a ponte, proximidades do Eco-Museu, que praticamente estão fadadas a caírem devido a erosão que aumenta ano a ano em suas raízes, conforme fotografias anexas;

**Considerando** que a solução para o problema seria a construção de um muro de pedras, atrás do Eco-Museu, o que impediria o impacto direto das águas nas margens do rio, ocasionando as erosões e conseqüentemente a destruição das árvores que constantemente caem e rodam, quando das enchentes;

**Considerando** que o local sem arborização se tornará um pouco mais triste visualmente, pois muitos são os turistas que se aportam sob as sombras dessas árvores para praticarem suas pescarias, devendo assim, o Município tomar as providências para que a distribuição dos arvoredos não se consume;

**Considerando** que é mínimo o material a ser utilizado na construção do muro, mesmo porque as pedras podem ser utilizadas aquelas lá existentes;

Diante dessas considerações, **Indico** ao Senhor Prefeito Municipal, pelos meios regimentais, verifique a possibilidade de determinar a construção de um paredão de pedras, no Rio Mogi Guaçu, atrás do Eco-Museu, sanando o problema acima apontado, preservando-se as árvores lindeiras do Rio lá existente.

Sala das Sessões, 03 de Abril de 2.001.

  
**José Belloni**  
Vereador

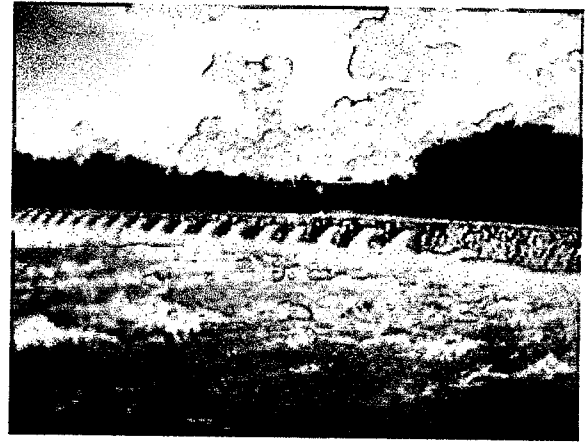







ILMO S. R. Belloni  
estas fotos são da Barragem, visto  
a proximidade da construção de outra  
exuberante do paredão atrás do  
ECO MUSEU