



CÂMARA MUNICIPAL DE PIRASSUNUNGA

Rua Joaquim Procópio de Araújo, 1662 - Fone/Fax: (19) 3561.2811

Estado de São Paulo

E-mail: camara@lancernet.com.br

Site: www.camarapirassununga.sp.gov.br/

INDICAÇÃO

Nº 31/2006

ENCAMINHE-SE AO SENHOR
PREFEITO MUNICIPAL

Sala das Sessões, 13/02/06

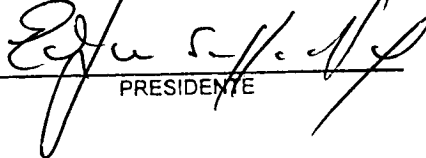
PRESIDENTE

Considerando que ao lado da oficina do SAEP, está localizada a Casa Paroquial da Matriz de Santo Antônio, consoante croqui anexo;

Considerando que, na divisa, um muro com elemento vasado, de forma que todo barulho e poluição da oficina é facilmente percebido na Casa Paroquial;

Considerando que a situação prejudica a saúde dos moradores e visitantes da Casa Paroquial, pessoas que prestam serviço à comunidade;

Nestas condições, **INDICO** ao Senhor Prefeito Municipal, pelos meios regimentais, verifique a possibilidade de colocar outro muro na oficina do SAEP que faz divisa com a Casa Paroquial da Matriz de Santo Antônio, para resguardar a saúde dos moradores do local.

Sala das Sessões, 13 de fevereiro de 2006.

Antonio Carlos Bueno Gonçalves
Vereador

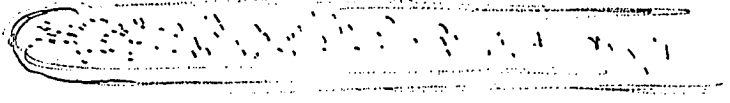
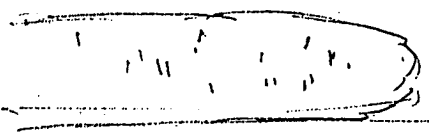

PTO
TAXI

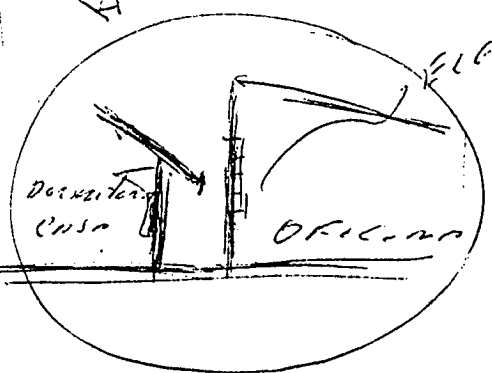
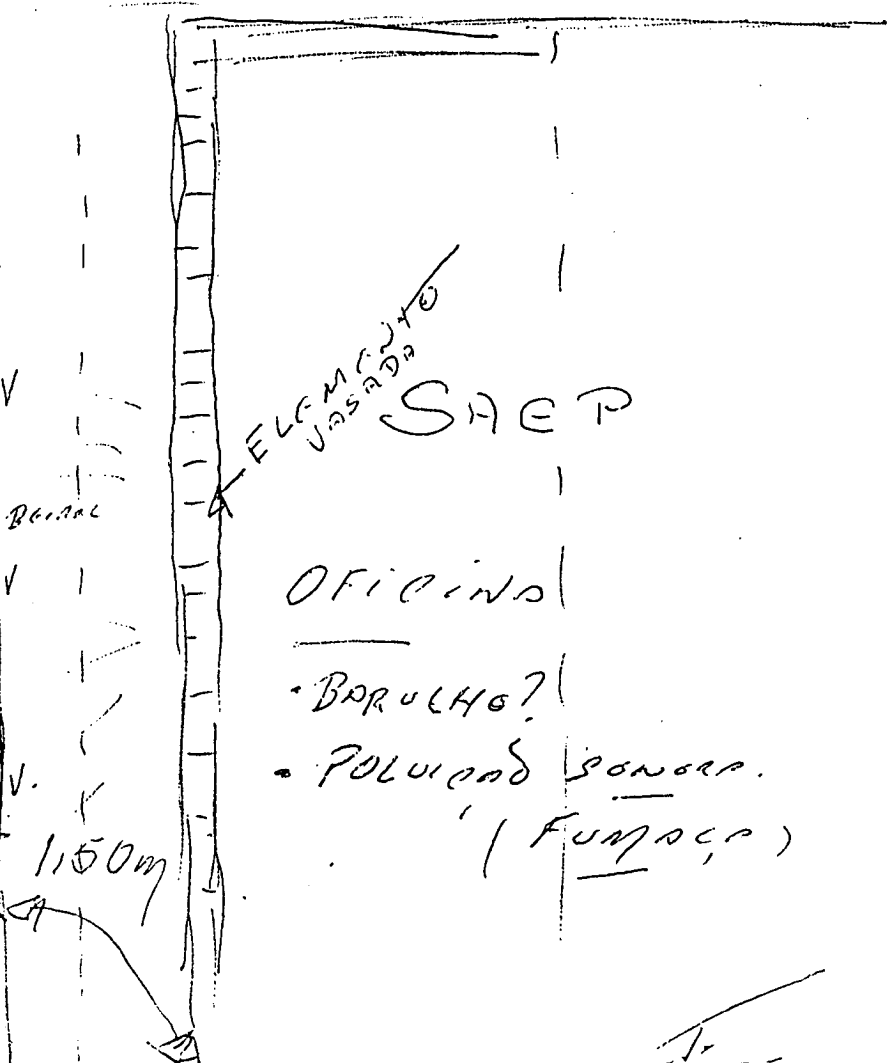
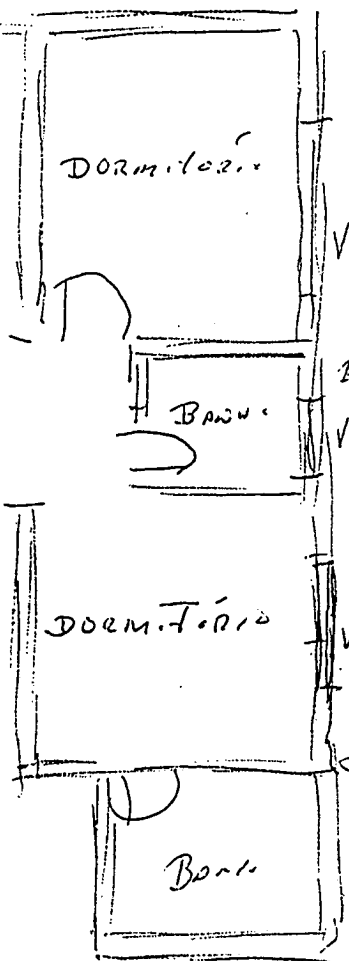

ELEMENTO
USADO -
DEVE SER
FECHADO

OPERAÇÃO