



CÂMARA MUNICIPAL DE PIRASSUNUNGA

Rua Joaquim Procópio de Araújo, 1662 - Fone/Fax: (19) 3561.2811

Estado de São Paulo

E-mail: camara@lancernet.com.br

Site: www.camarapirassununga.sp.gov.br/

INDICAÇÃO

Nº 141/2006

ENCAMINHE-SE AO SENHOR
PREFEITO MUNICIPAL

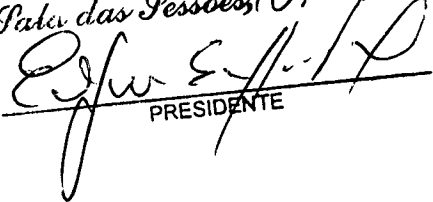
Sala das Sessões, 10/04/06

PRESIDENTE

Considerando a necessidade de se promover o turismo em Cachoeira de Emas de forma a atrair maior número de visitantes e o conseqüente progresso da região;

Considerando, contudo, que os sanitários próximos à feira não tem manutenção adequada consoante se nota das fotos 1A, havendo necessidade de implementar melhorias e lotar zelador para que cuidem do local;

Considerando que os boxes de lanchonete localizados próximos à feira estão com cobertura precária, havendo riscos de desabamento de acordo com o que se nota da foto 1B;

Considerando que há lanchonetes que construíram balcões junto aos sanitários, o que torna a permanência desagradável, foto 2A;

Considerando, por fim, que de acordo com a foto 2B os sanitários ao lado do campo de futebol ficam fechados;

Nestas condições, **INDICO** ao Senhor Prefeito Municipal, pelos meios regimentais, verifique a possibilidade de promover melhoras na infra-estrutura de Cachoeira de Emas, visando o fomento do turismo, notadamente com relação a colocação de zeladores junto aos sanitários e construção de cobertura adequada junto às lanchonetes.

Sala das Sessões, 10 de abril de 2006.

Antonio Carlos Bueno Gonçalves
Vereador

QACHOCIRA DE EMAL
ENTRADA DOS SANITARIOS (PROXIMO FEIROS)

Foto
1A



Foto
1B



SITUAÇÃO QUE SE
ENCONTRA AS ZANENONGES.

A large, stylized handwritten signature or mark, possibly a name or initials, written in a cursive style.

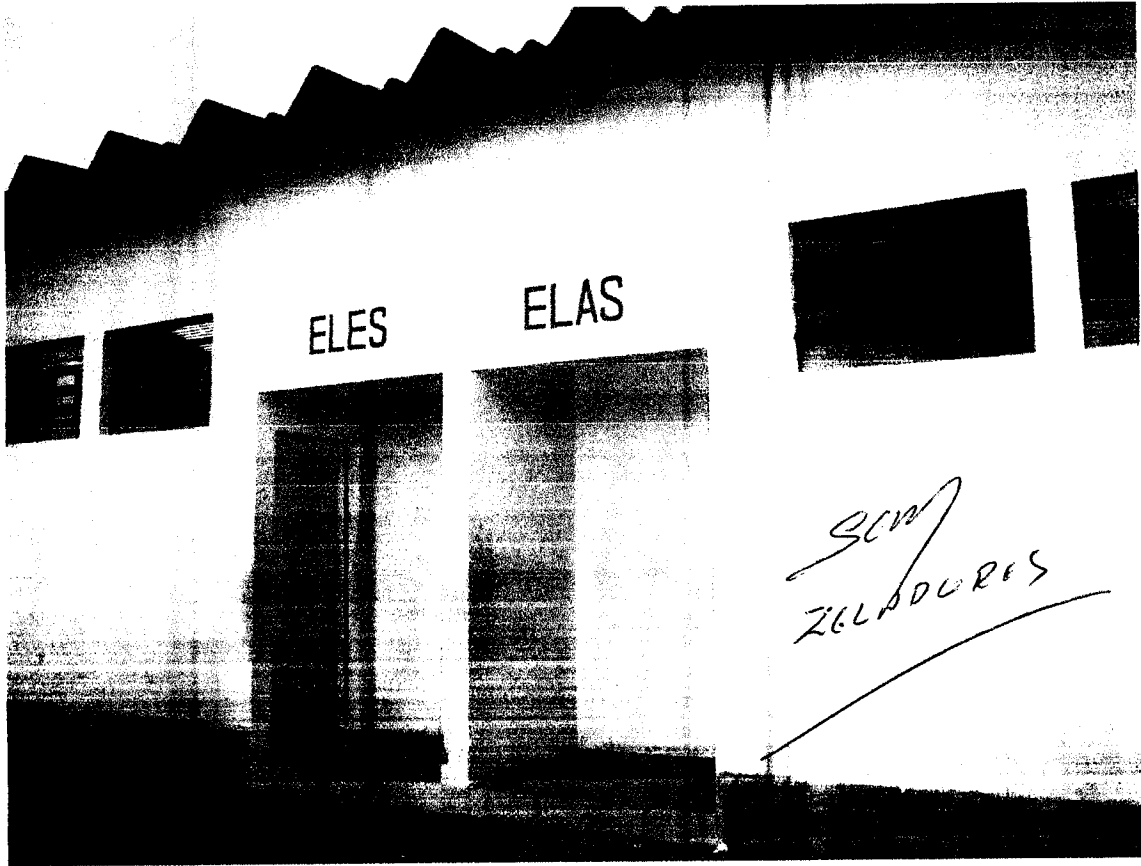
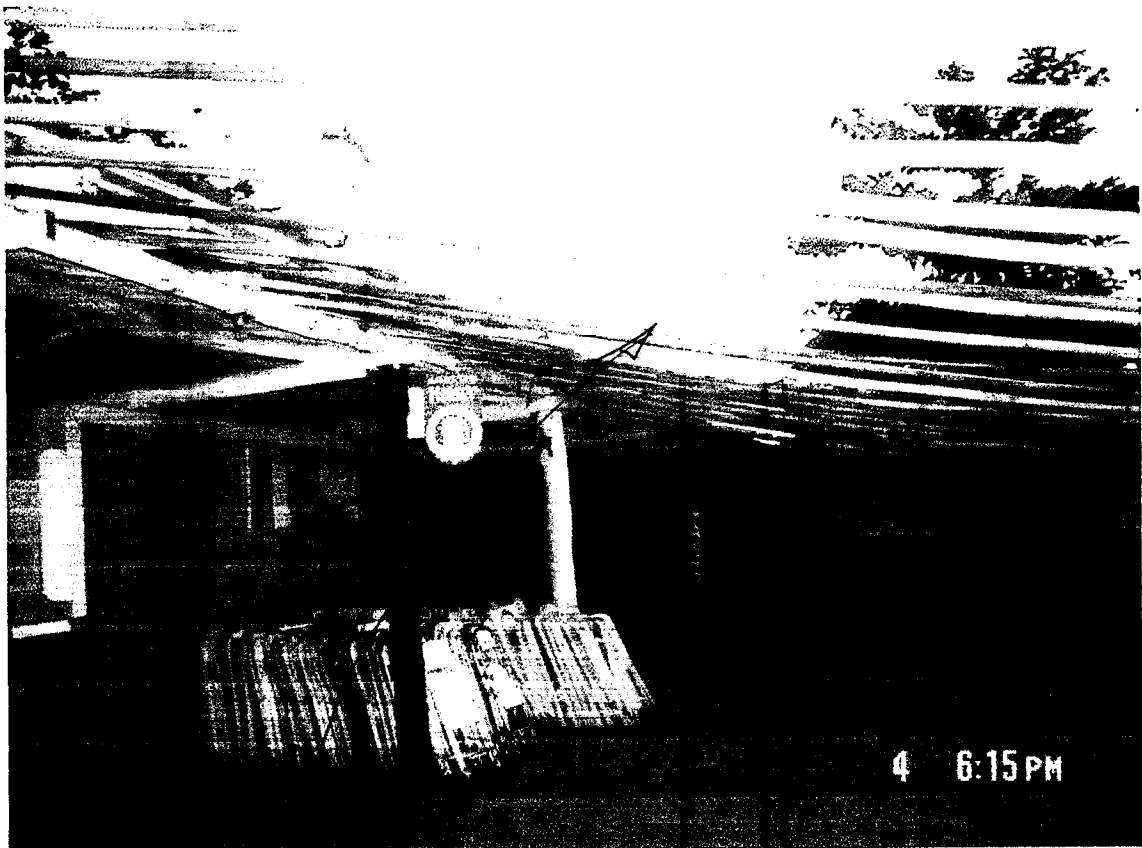
CACHOEIRA DE EMOS

(2A)

SANITARIOS
EM FREITE
DO BALCAO
LANCONE

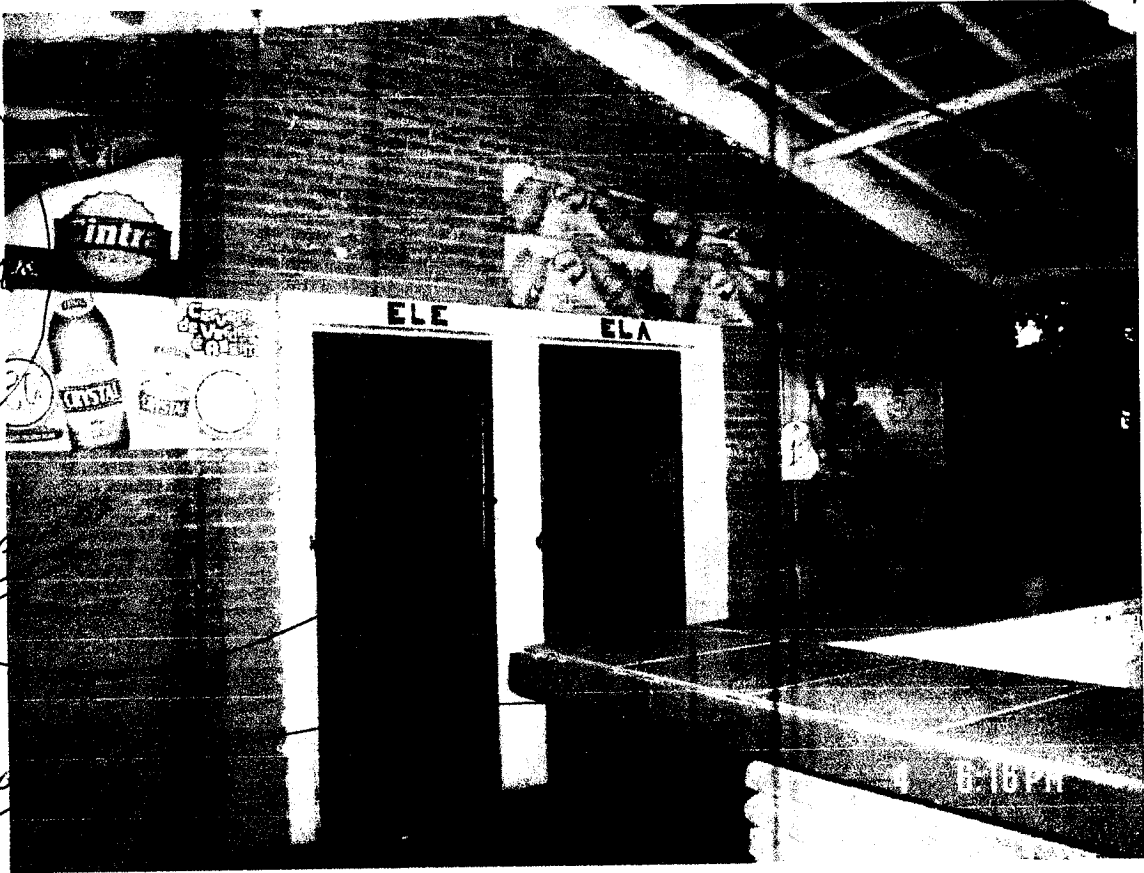

SANIT
LANCONE

(2B)

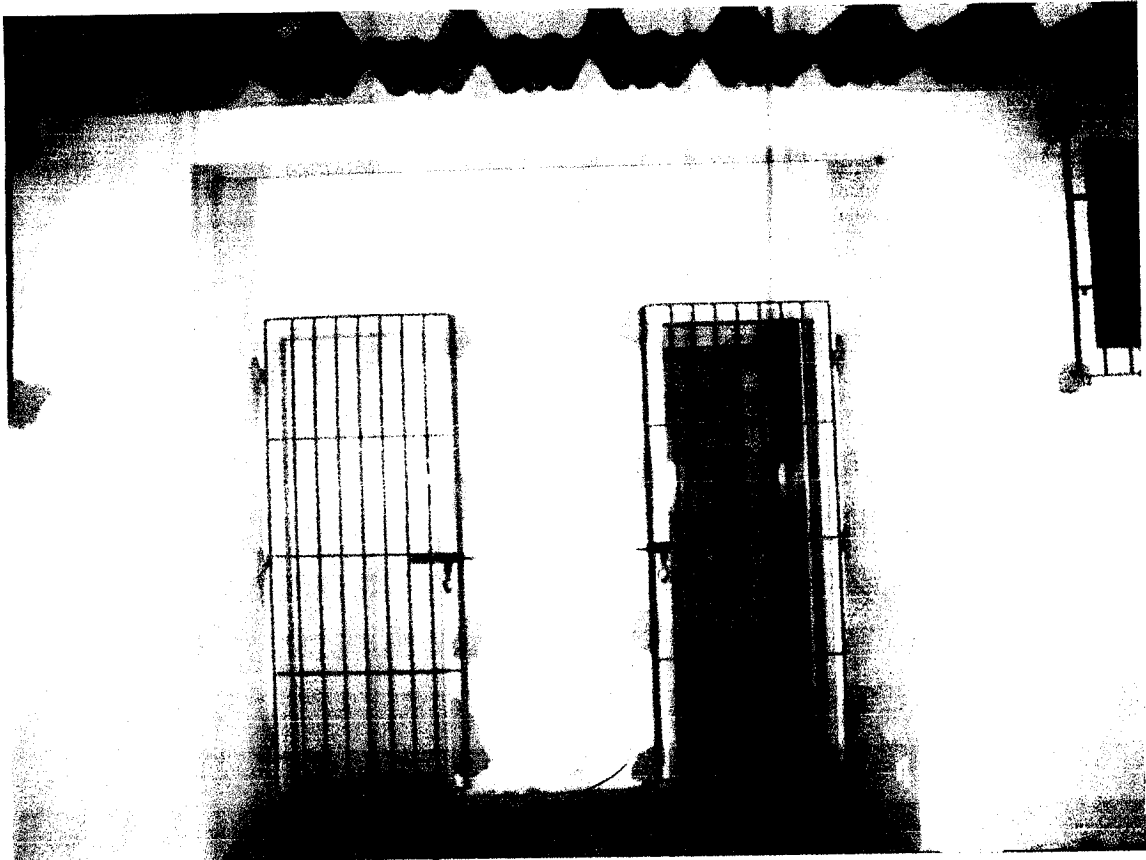

SANITARIOS
PRÓXIMO AO EMPDO (FEENODAS)

A large, stylized handwritten signature or scribble in the bottom right corner of the page.