



CÂMARA MUNICIPAL DE PIRASSUNUNGA

Rua Joaquim Procópio de Araújo, 1662 - Fone/Fax: (19) 3561.2811

Estado de São Paulo

E-mail: camara@lancernet.com.br

Site: www.camarapirassununga.sp.gov.br/

INDICAÇÃO

Nº 228/2006

ENCAMINHE-SE AO SENHOR
PREFEITO MUNICIPAL

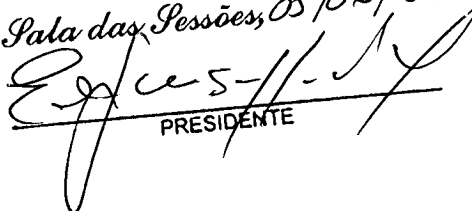
Sala das Sessões, 05/06/06

PRESIDENTE

Considerando que em visita recente junto ao aterro sanitário (01/06/2006), constatei várias irregularidades que devem ser sanadas, conforme descrições abaixo, ilustradas pelas fotografias que seguem anexas;

1) Falta de manutenção a exemplo da drenagem, pois o chorume vem correndo a céu aberto em canaletas improvisadas, contaminando o solo e sub-solo, fotos III, IV e V;

2) Falta de segurança e organização, pois catadores de lixo são vistos no local conforme fotos VI e VII;

3) Os taludes (rampas laterais) estão sem proteção, faltando plantio de áreas verdes (grama ou similar), fotos III e IV;

4) Solicito se foi feito drenagem e impermeabilização para o "chorume" na vala que esta sendo usada atualmente para depositar lixo domiciliar, foto VI;

5) O lixo domiciliar não possui uma cobertura adequada nas laterais (taludes) sendo visível e causando mau cheiro e prejudicando a saúde dos trabalhadores, fotos III e IV;

6) O depósito (concreto) que recebe todo "chorume" do aterro sanitário esta além do seu limite (totalmente cheio), que vem transbordando poluindo o terreno naquele local, foto III;

7) Para realização de um bom trabalho adequado em nosso aterro sanitário temos que organizar, sinalizar e ter maquinário adequado como um trator de esteira, uma pá carregadeira e um caminhão basculante permanente naquele local.

Nestes termos, **INDICO**, concluindo, que estes fatos representam uma grande agressão ao meio ambiente e portanto solicito ao Executivo Municipal que as devidas providências sejam tomadas pelos setores competentes, para sanar as irregularidades apresentadas.

Sala das Sessões, 05 de junho de 2006.



Antonio Carlos Bueno Gonçalves

Vereador

Foto 2/06/2006.

(I)

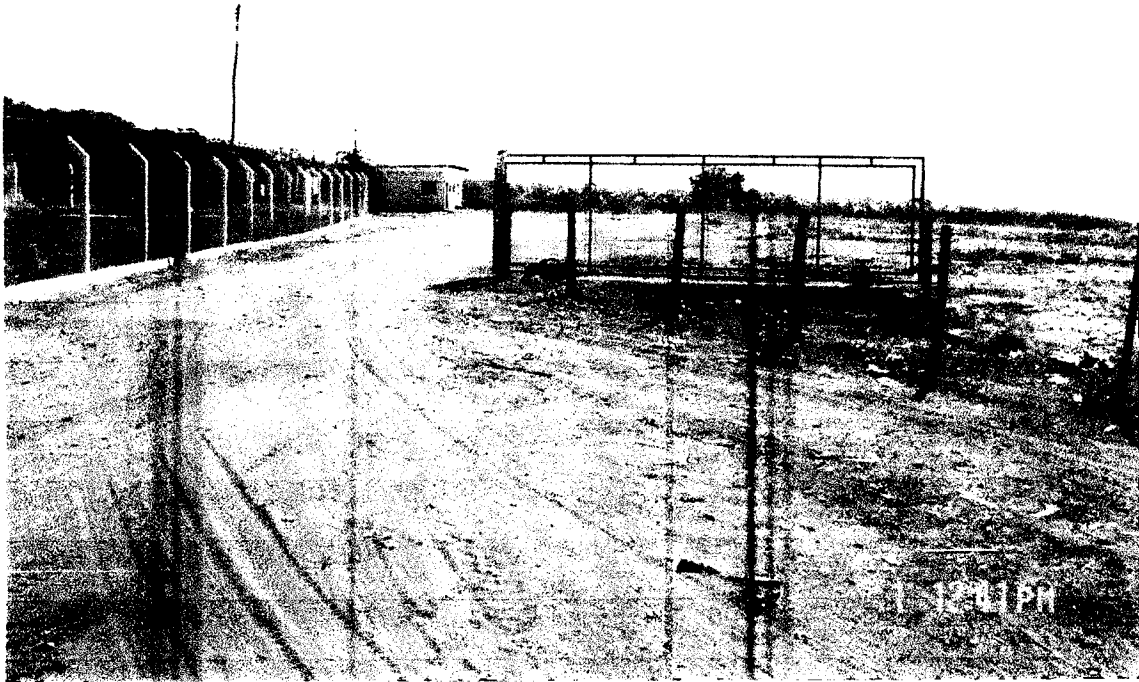
ATERRO SANITÁRIO
ENTRADA.



Entrada do Aterro Sanitário
Falta manutenção,
(sem segurança)

antes

Foto 2/06/2006.

II

Aterro "Sanitário"
" "



Foto 2/06/2006

III

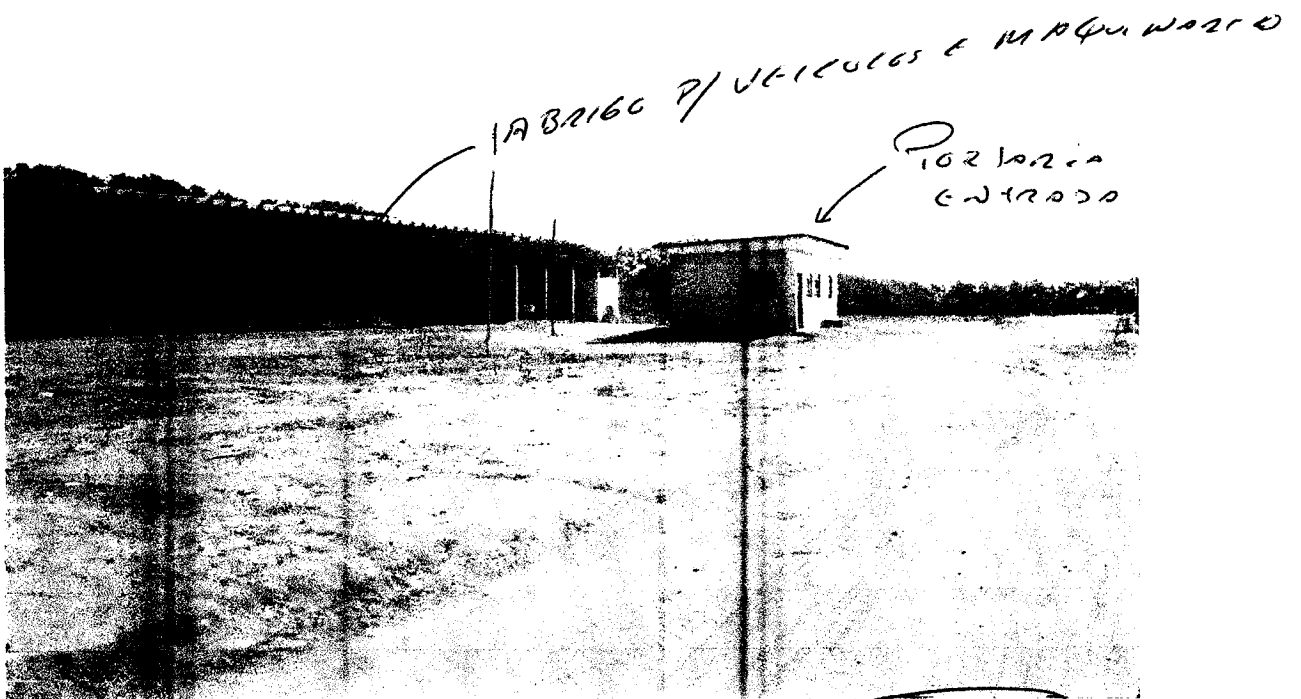
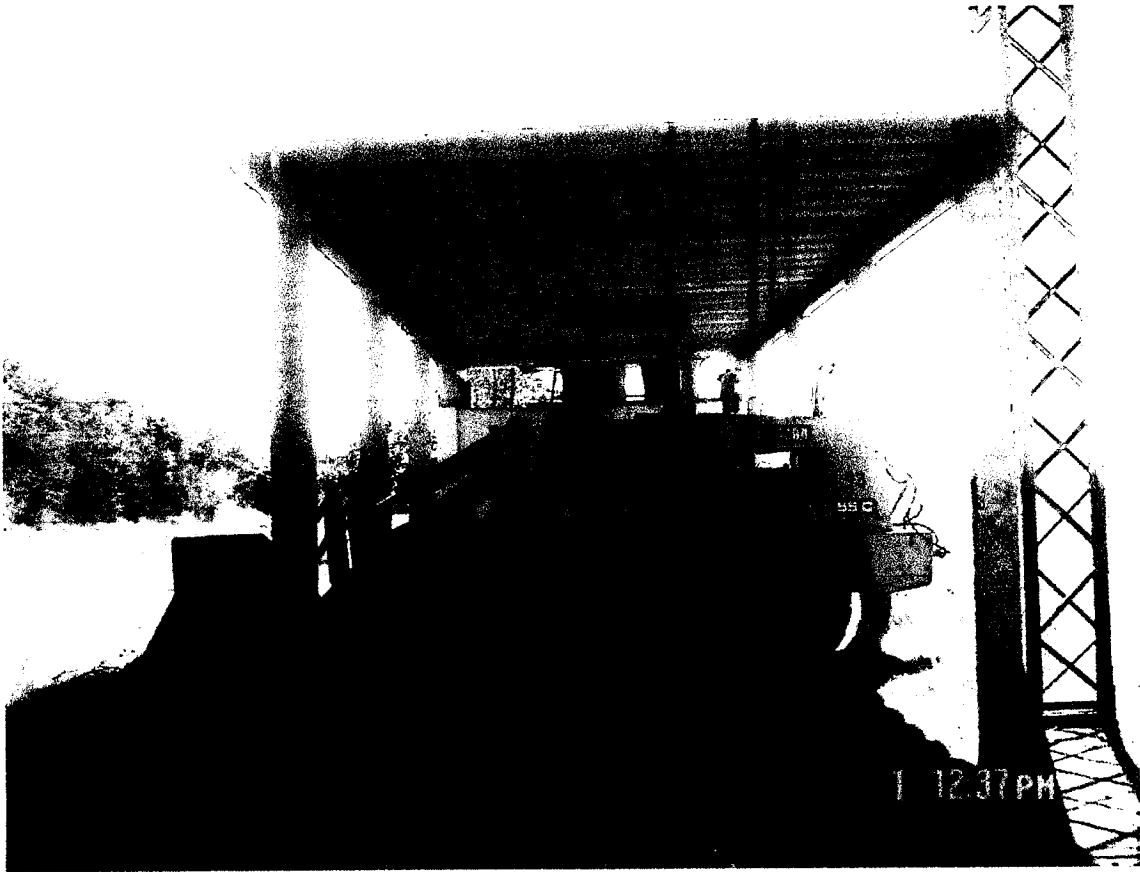
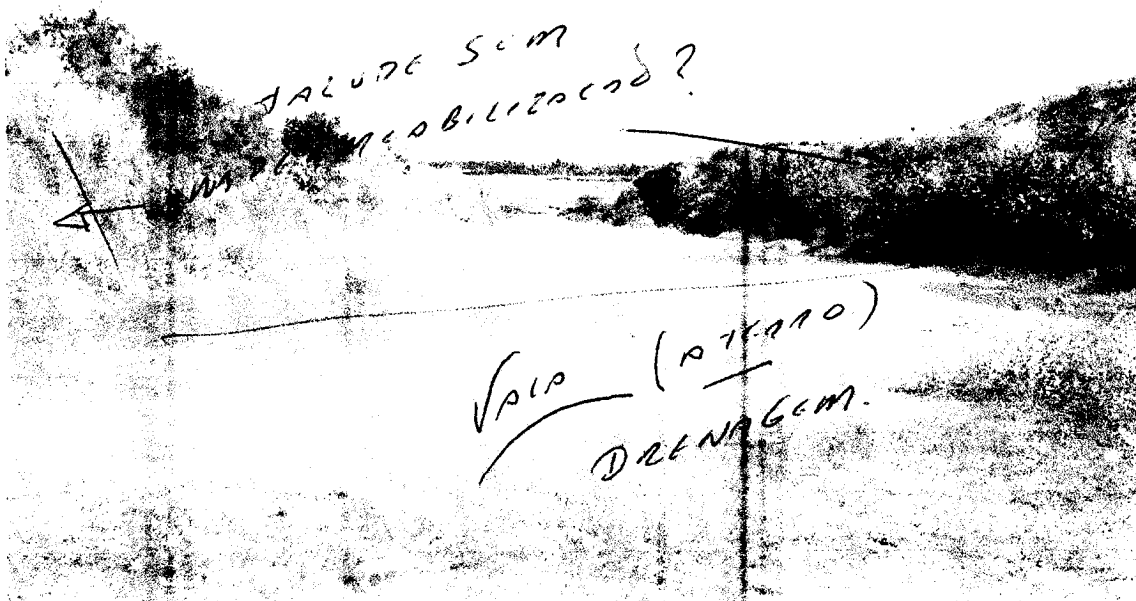

Handwritten signature

2/06/2006

IV

Área Sanitária

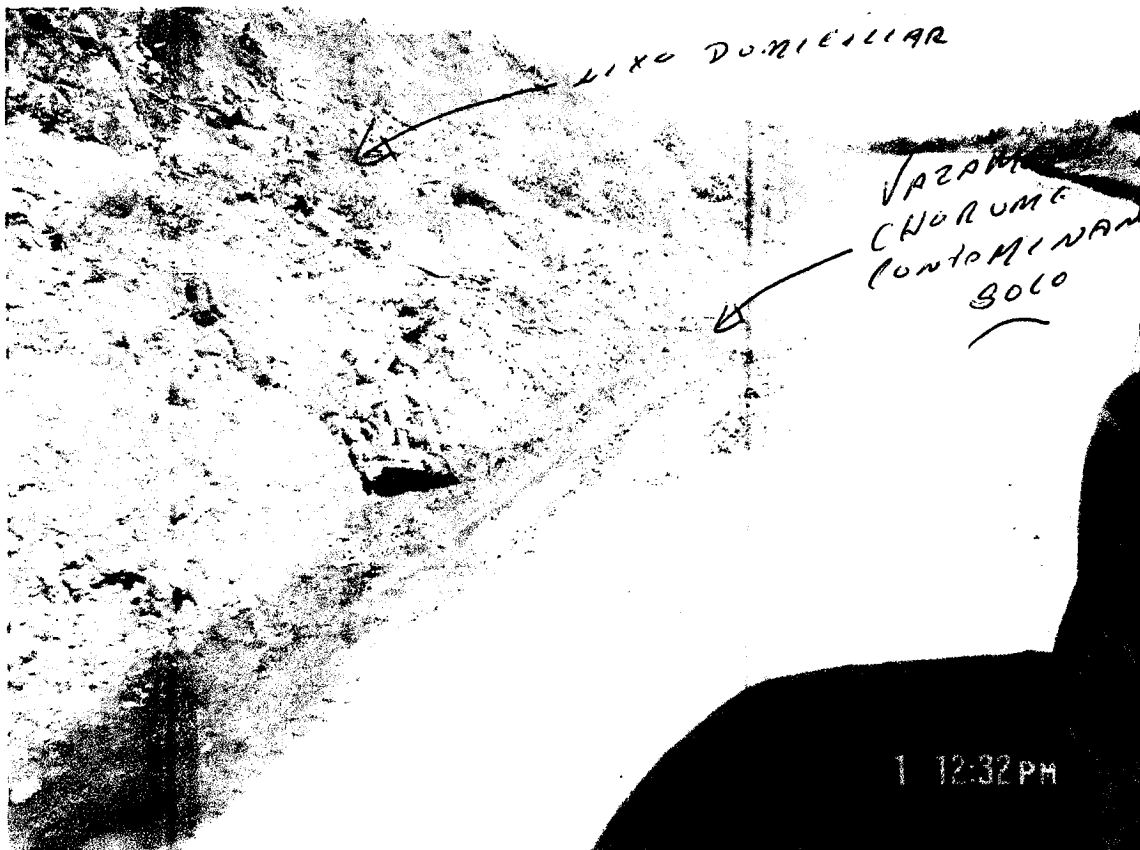
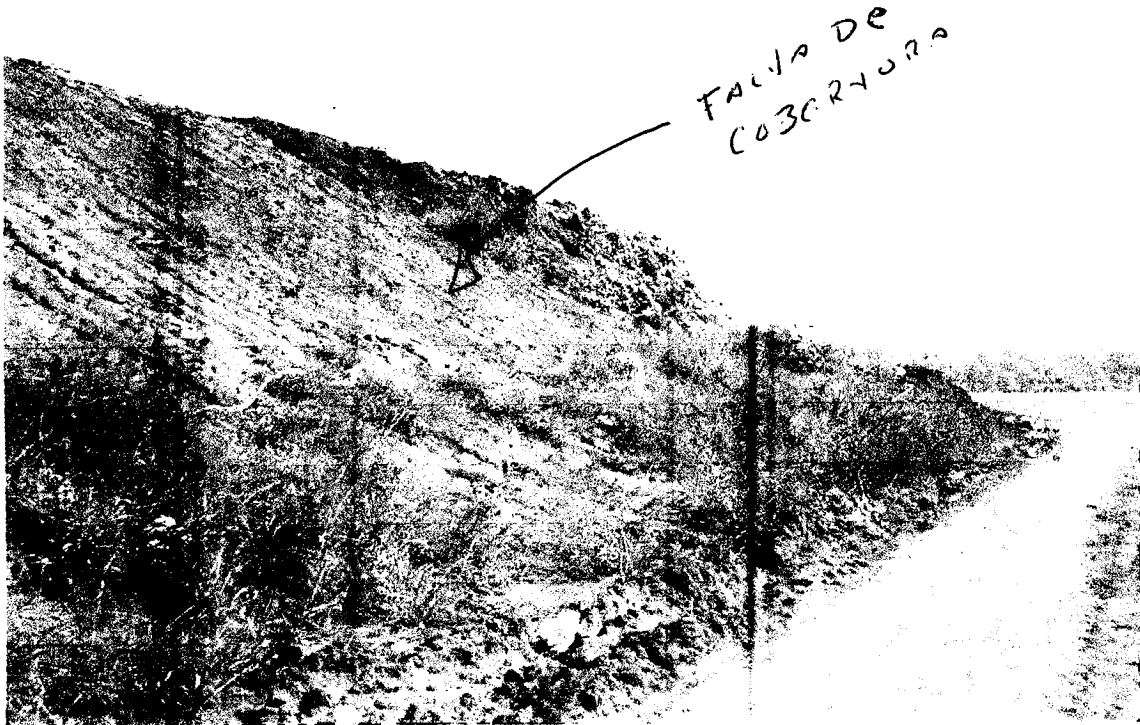

01/23

(V)

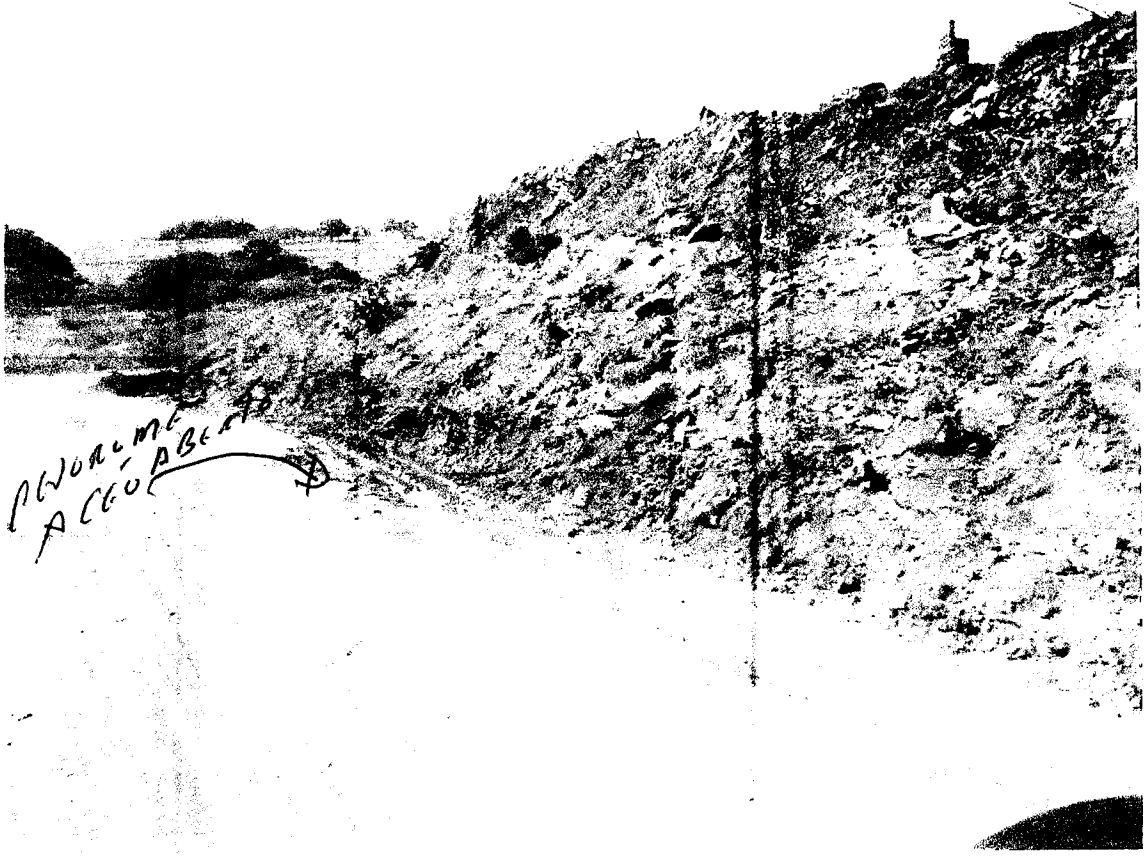

PROVINCIA
ACEÜ ABERTO



VIA IMPROVISADA
PROVINCIA
ACEÜ ABERTO

(VI)

FALTA DE SEGURANÇA NO ATERRO SANITÁRIO,
CATADORES DE ~~LIXO~~ LIXO PODEM SE CONTA-
MINAR



ATERRO ESTA SENDO
INVAZIDO POR CIDADÃOS
(CATADORES DE MATERIAS
P/ REUTILIZACAO)
POR FALTA DE
FISCALIZACAO

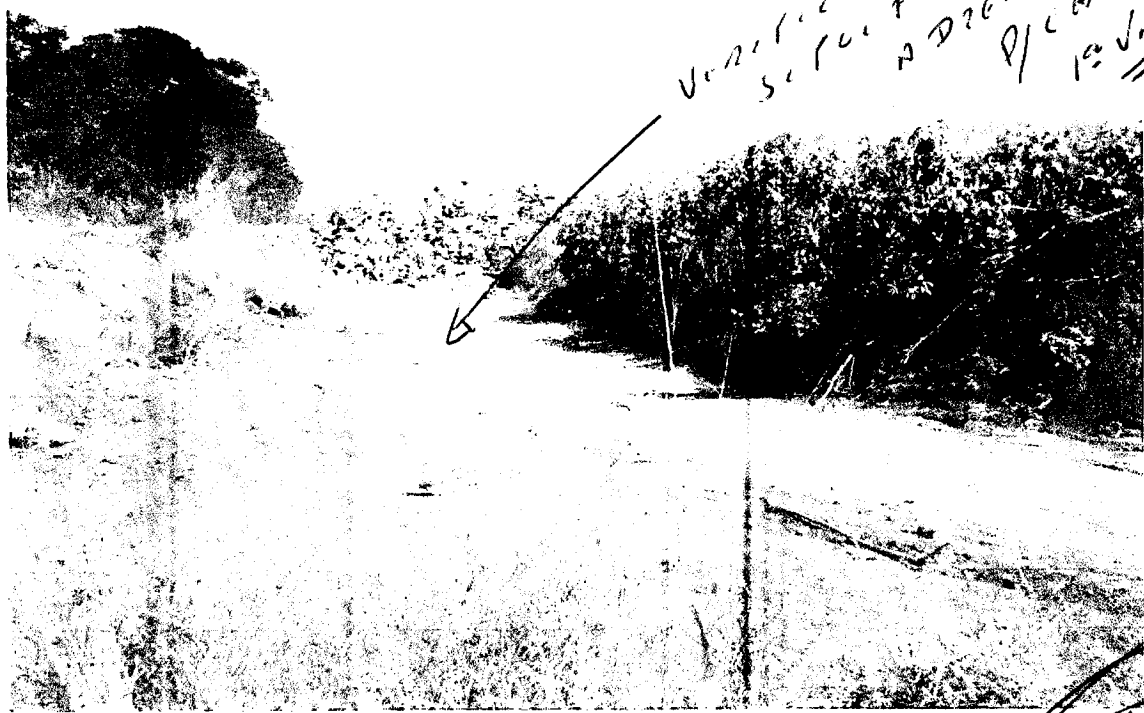

Verificar
se por falta
de drenagem
(P/ CUMPRIR
REGRAS)
FAZENDO
DA
ESTRADA

[Handwritten signature]

2/06/2006

VII

CAMINHOTEIRO DE CATADORES DE LIXO
EM PLENO DIA. A ESPERA
DE CARREGAMENTOS



as for

ATERRO SANITÁRIO

DEPÓSITO CNOZUME
TRANSBORDANDO
(FALTA DE
MANUTENÇÃO)

VIII

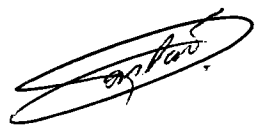

RESÍDUO CNOZUME (CONTAMINADO SOLO)

FOTO: 2/06/2006 

ÁREAS SANITARIAS
21/06/2006

IX



Carla