



# CÂMARA MUNICIPAL DE PIRASSUNUNGA

Rua Joaquim Procópio de Araújo, 1662 - Fone/Fax: (19) 3561.2811

Estado de São Paulo

E-mail: legislativo@camarapirassununga.sp.gov.br

Site: www.camarapirassununga.sp.gov.br

**INDICAÇÃO**  
Nº 491/2006

ENCAMINHE-SE AO SENHOR  
PREFEITO MUNICIPAL

Sala das Sessões, 27/11/06

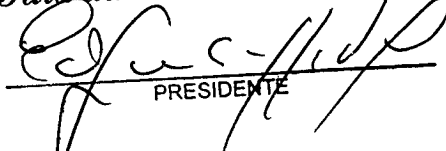
  
PRESIDENTE

**Considerando** que desde o primeiro semestre de 2006 está implantado no Município de Descalvado o “Sistema de Segurança Rural”, criado para combater a crescente criminalidade da Zona Rural, consoante reportagem em anexo;

**Considerando** que o sistema consiste na instalação de um rádio portátil de última geração na sede da Companhia da Polícia Militar, com canal exclusivo e devidamente registrado na Anatel;

**Considerando** que o proprietário rural que deseja aderir ao sistema precisa se cadastrar no Sindicato Rural, pagando taxa de adesão e o seu rádio portátil, de forma que sua comunicação com a Polícia Militar local, tornar-se certa e imediata;

**Considerando** que o “Sistema de Segurança Rural” é uma necessidade urgente para os moradores da Zona Rural de Pirassununga, visando diminuir os roubos e furtos na região;

Nestas condições, **INDICO**, ao Senhor Prefeito Municipal, pelos meios regimentais, estude a possibilidade de manter entendimento com o Sindicato Rural de Pirassununga e 3ª Companhia de Polícia Militar, visando implantar em Pirassununga o “Sistema de Segurança Rural” nos moldes da cidade de Descalvado, adquirindo-se em parceria com o Sindicato Rural os equipamentos de rádio necessários para o funcionamento do importante serviço.

Sala das Sessões, 27 de novembro de 2006.

  
Crisina Aparecida Baústa  
Vereadora

# Sistema de Segurança Rural de Descalvado

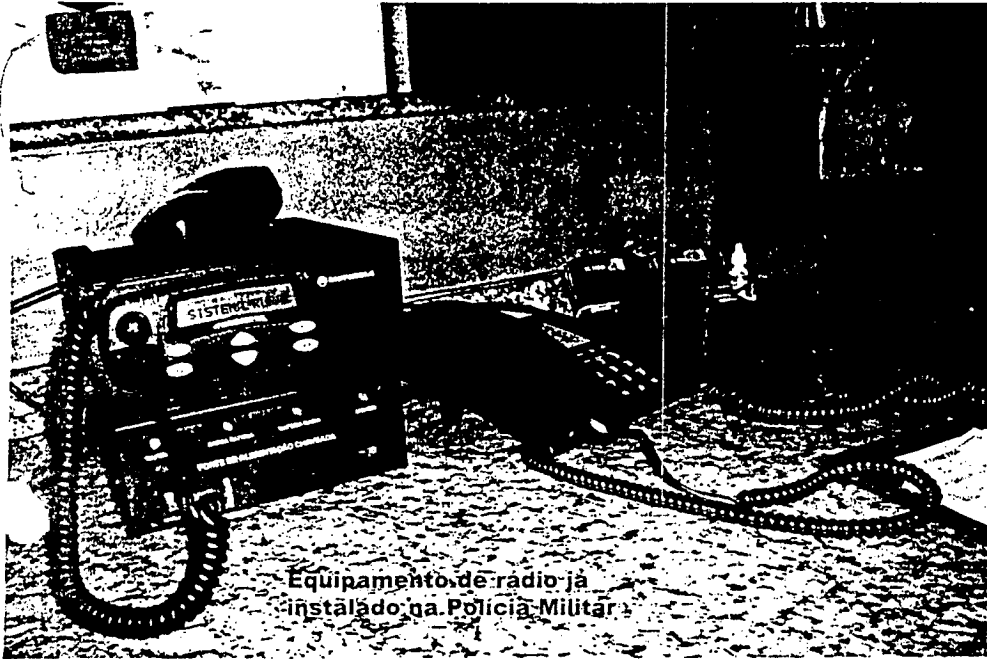

Equipamento de rádio já instalado na Polícia Militar



Capitão Edson Ferreira Pinto, comandante da Companhia da PM de Descalvado, defende a implantação do Sistema.

Está concluída a implantação do Sistema de Segurança Rural de Descalvado, criado para combater a crescente criminalidade na zona rural do município.

Instalado na Companhia da Polícia Militar de Descalvado, o equipamento de rádio, um canal exclusivo, devidamente registrado na Anatel, está pronto para integrar a comunicação direta com as propriedades rurais, provido de sistema de monitoramento por GPS.

A Polícia Militar funciona como uma base central fixa. As viaturas da polícia, bem como os proprietários rurais que participarem do sistema estarão equipados com rádio portátil, a fim de tornar a comunicação bem rápida, facilitando o atendimento de ocorrências.

Para fazer parte do sistema os proprietários rurais devem entrar em contato com o Sindicato Rural de Descalvado, pelo telefone 3583-1778, ou diretamente à rua 24 de Outubro, 461. Funcionários do Sindicato prestarão todas as informações sobre a adesão.

O proprietário rural pode adquirir um ou mais rádios portáteis. Esses aparelhos têm dois diferentes canais. Num deles o proprietário pode se comunicar com seus funcionários ou familiares, utilizando o equipamento para o gerenciamento de suas atividades. Outro canal, ligado diretamente à central localizada na Companhia da Polícia Militar e nas viaturas, só deverá ser utilizado exclusivamente em casos de emergência.

O rádio portátil, da marca Motorola, é um equipamento de última geração. Uma das mais importantes inovações está na rapidez de contato em caso de emergência extrema. Por exemplo: se o proprietário rural, ou um de seus auxiliares que utilizem o rádio, perceberem que vão ser assaltados podem, ao simples toque de um botão acionar a Polícia. Ao acionar esse botão o sinal será captado pela Polícia, que localizará imediatamente

a posição em que o usuário se encontra através do sinal do GPS, iniciando assim a operação de atendimento.

O Sistema de Segurança Rural de Descalvado é uma necessidade urgente para todos os proprietários rurais do município, bem como as pessoas que moram nessas áreas, a fim de diminuir as ocorrências de roubos e furtos na região.

Cada proprietário rural munido de um rádio portátil pode comunicar à Polícia a movimentação suspeita de veículos ou pessoas, contribuindo de forma decisiva no combate à violência no campo, que vem crescendo assustadoramente nos últimos anos.

Outros planos serão implantados no decorrer do tempo, como por exemplo marcas bem escondidas em tratores e implementos, para posterior identificação em caso de furto; marca reflexiva nos veículos ligados às propriedades rurais, que serão facilmente identificados mesmo à noite; promoção de cursos e palestras para os participantes do sistema sobre segurança, além de outras providências.

Esse sistema já foi implantado com sucesso nas regiões de Ribeirão Bonito e Dourado e estão em fase de conclusão nos municípios de Porto Ferreira, Santa Rita do Passa Quatro, Pirassununga e São Carlos.

A Coopervam recomenda que todos os cooperados participem do Sistema de Segurança Rural em seus municípios, para que todos unidos combatam a violência no campo, um problema que vem se agravando e que precisa ser combatido.

Cooperado! Dê o máximo de atenção a esse assunto e colabore com você mesmo, com sua família e com todos os demais proprietários rurais.

**Parceria se faz com resultados.**

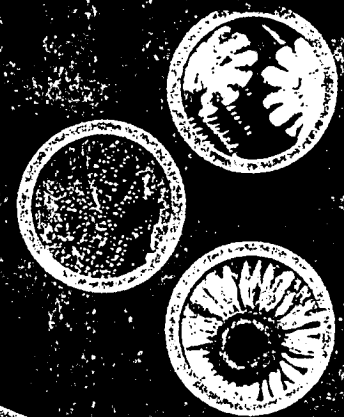

 **Dow AgroSciences**