



CÂMARA MUNICIPAL DE PIRASSUNUNGA

Rua Joaquim Procópio de Araújo, 1662 - Fone/Fax: (19) 3561.2811

Estado de São Paulo

E-mail: legislativo@camarapirassununga.sp.gov.br

Site: www.camarapirassununga.sp.gov.br

INDICAÇÃO

Nº 54/2007

ENCAMINHE-SE AO SENHOR
PREFEITO MUNICIPAL

Sala das Sessões, 26/02/07

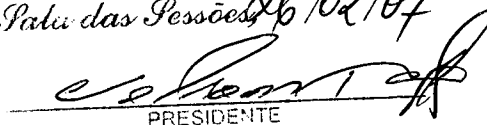

PRESIDENTE

Considerando que muitos são os proprietários de lotes no loteamento Parque Clayton Malaman, que inadvertidamente e sem qualquer acompanhamento técnico constroem muros, sem praticarem o aterro necessário, evitando-se o escoamento desgovernado de águas pluviais;

Considerando que estive no local e deparei com várias irregularidades desse tipo, ou seja, quando das chuvas as enxurradas invadem terrenos vizinhos, causando grandes transtornos em suas residências, podendo, até mesmo, futuramente abalar os alicerces dos imóveis;

Considerando que há necessidade de se orientar esses contribuintes quando da construções de muros, evitando-se, transtornos futuramente;

Nestas condições, **INDICO**, ao Senhor Prefeito Municipal, pelos meios regimentais, verifique a possibilidade de determinar fiscalização por técnicos da Municipalidade, no sentido de orientar os contribuintes proprietários de lotes no loteamento Parque Clayton Malaman, quando da construção de muro onde há necessidade de aterro, evitando-se enxurradas desgovernadas que invadem propriedades vizinhas.

Sala das Sessões, 26 de fevereiro de 2007.



Antonio Carlos Bueno Gonçalves
Vereador

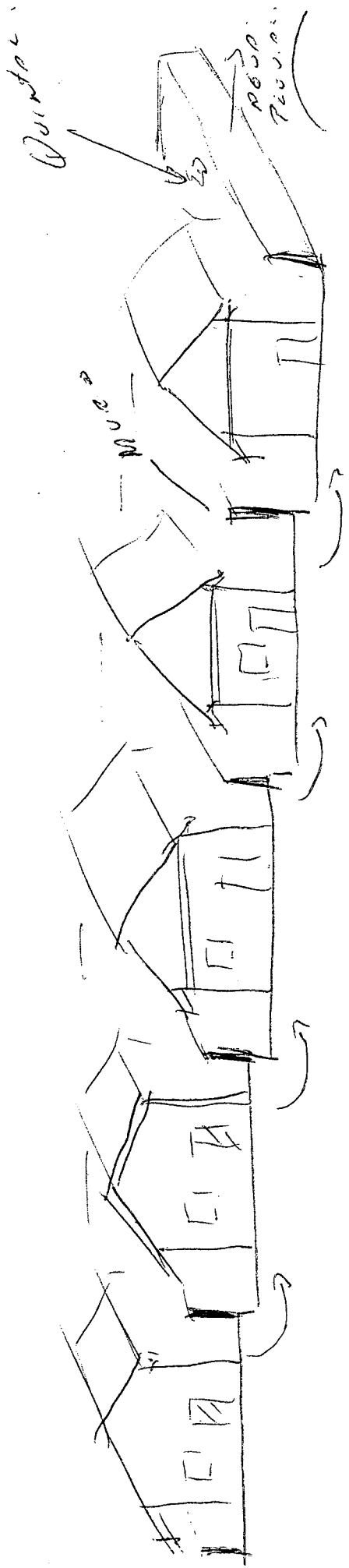

QUANDO CONSTATO MURO DIVISÓRIO A Y-FRASE
 O QUINTAL DESFONDO
 A GUAIS FLUVIDIS P RUA

Handwritten signature or initials.