



CÂMARA MUNICIPAL DE PIRASSUNUNGA

Rua Joaquim Procópio de Araújo, 1662 - Fone/Fax: (19) 3561.2811

Estado de São Paulo

E-mail: legislativo@camarapirassununga.sp.gov.br

Site: www.camarapirassununga.sp.gov.br

INDICAÇÃO
Nº 116/2007

ENCAMINHE-SE AO SENHOR
PREFEITO MUNICIPAL

Sala das Sessões 26/03/07

PRESIDENTE

Considerando que a Estrada São Domingos, com início no Jardim Petrópolis até a Ponte da Via Anhangüera, está necessitando de reparos no leito carroçável, fotos anexa;

Considerando que no trecho, existe muito lixo nas laterais que impedem o escoamento de águas pluviais, ocasionando erosão;

Nestas condições, **INDICO**, ao Senhor Prefeito Municipal, pelos meios regimentais, determine o setor competente providenciar os reparos necessários no leito da estrada em referência, bem como, retirada do lixo que se acumulam nas laterais, possibilitando o normal escoamento das águas pluviais.

Sala das Sessões, 26 de março de 2007.



Antonio Carlos Bueno Gonçalves
Vereador

TRECHO JD. PETROPOLIS - PANNANGUERA
FALTA DE MANUTENÇÃO LATERAL ^{VIA}

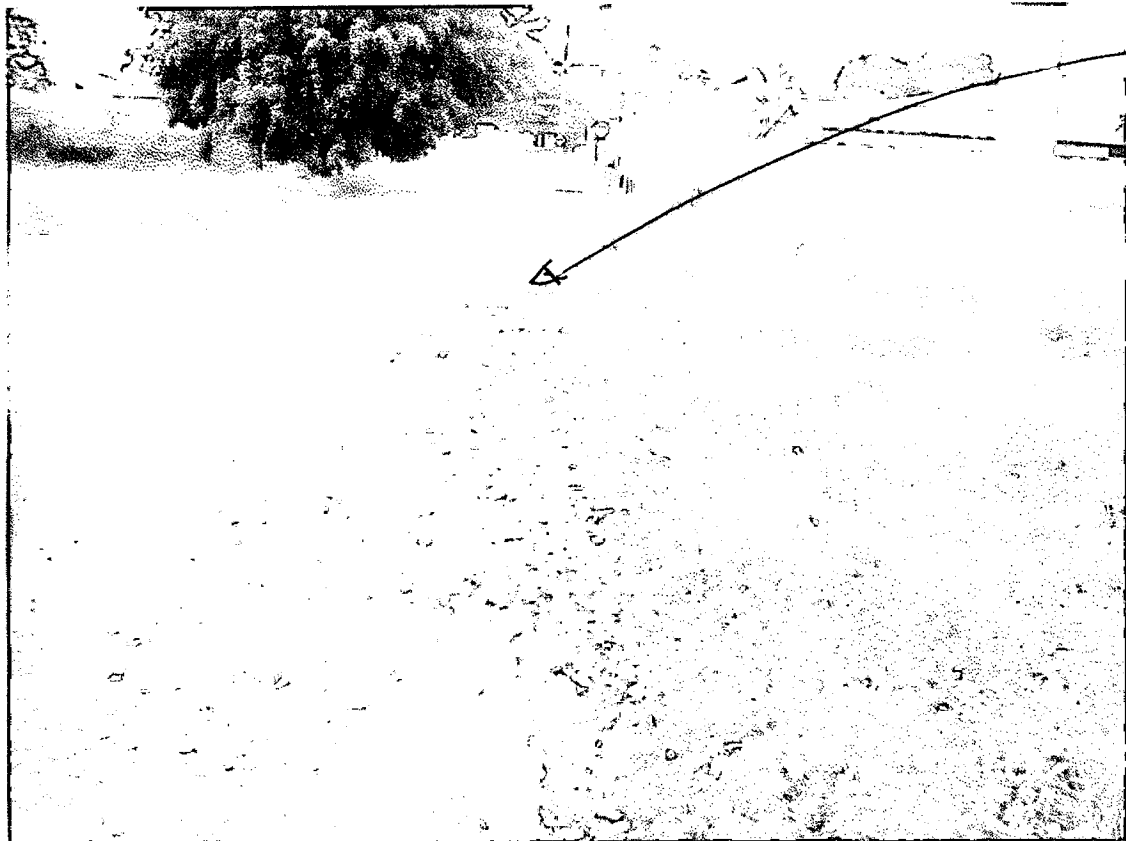

1

B



BURACO

Auto

Estação São Domingos
TRECHO - JD. PETROPOLIS - VIA ANTON-
6500.

②

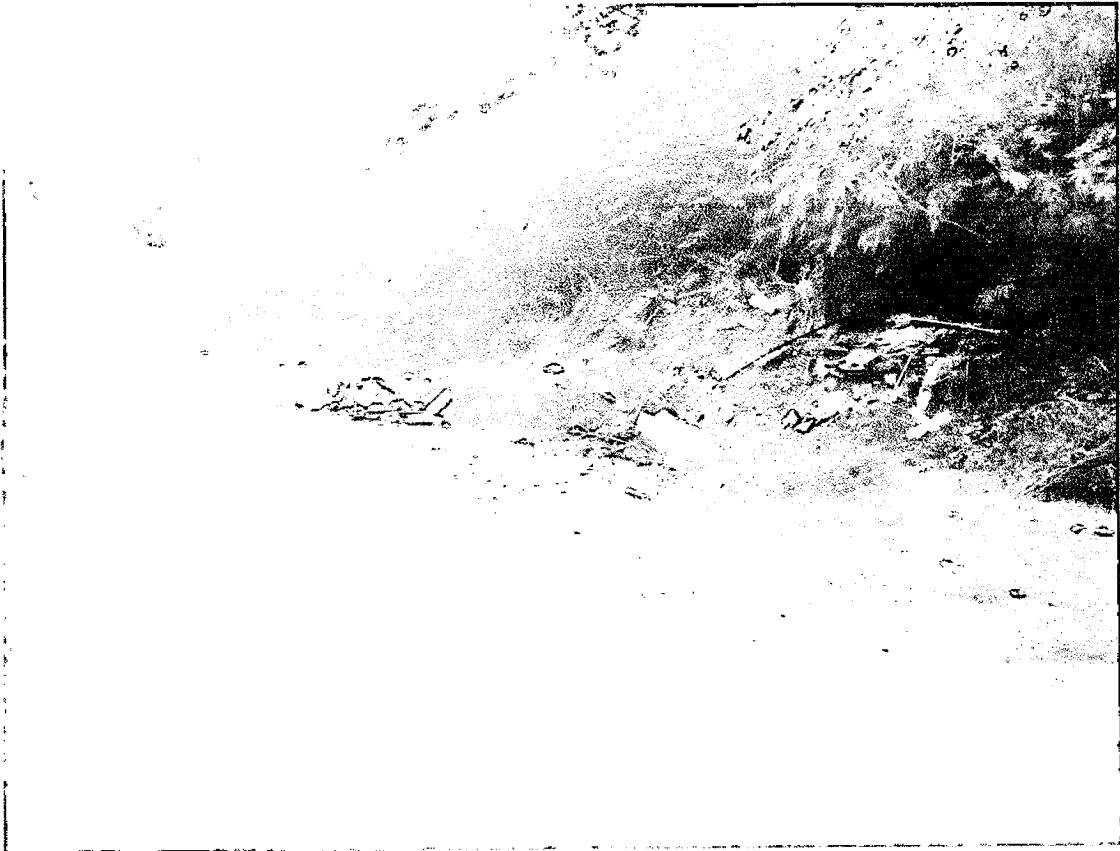

LIXO
PREJUDICAN-
DO ESCOR-
MENTO
DE ROCHAS
PLUVIAIS



A large, stylized handwritten signature or scribble, consisting of several overlapping loops and lines, located at the bottom right of the page.