



CÂMARA MUNICIPAL DE PIRASSUNUNGA

Rua Joaquim Procópio de Araújo, 1662 - Fone/Fax: (19) 3561.2811

Estado de São Paulo

E-mail: legislativo@camarapirassununga.sp.gov.br

Site: www.camarapirassununga.sp.gov.br

INDICAÇÃO
Nº 121/2007

ENCAMINHE-SE AO SENHOR
PREFEITO MUNICIPAL

Sala das Sessões, 26/03/07

PRESIDENTE

Considerando que a estrada que segue o prolongamento da Rua Manoel Leme Franco, Vila Becker, sentido Zona Rural em direção às propriedades dos Batistelas, Poleti, e outras, está necessitando urgentemente de reparos em seu leito carroçável;

Considerando que existe uma ponte de madeira que está colocando em risco os usuários, pois parte do madeiramento está deteriorado pelo tempo;

Considerando ainda, que existem pontos de desova de lixo, fato que deve ser barrado, para que o local não vire “lixão”, colocando-se placas no local;

Nestas condições, INDICO, ao Senhor Prefeito Municipal, pelos meios regimentais, verifique a possibilidade de determinar o setor competente, providenciar as reformas necessárias na ponte de madeira existente naquela estrada vicinal, bem assim, colocação de placas com os dizeres “*Proibido jogar lixo no local*”.(fotos anexa)

Sala das Sessões, 26 de março de 2007.

Antonio Carlos Bueno Gonçalves
Vereador

PROLONGAMENTO DO RUA MANOEL LEITE FERREIRA

①

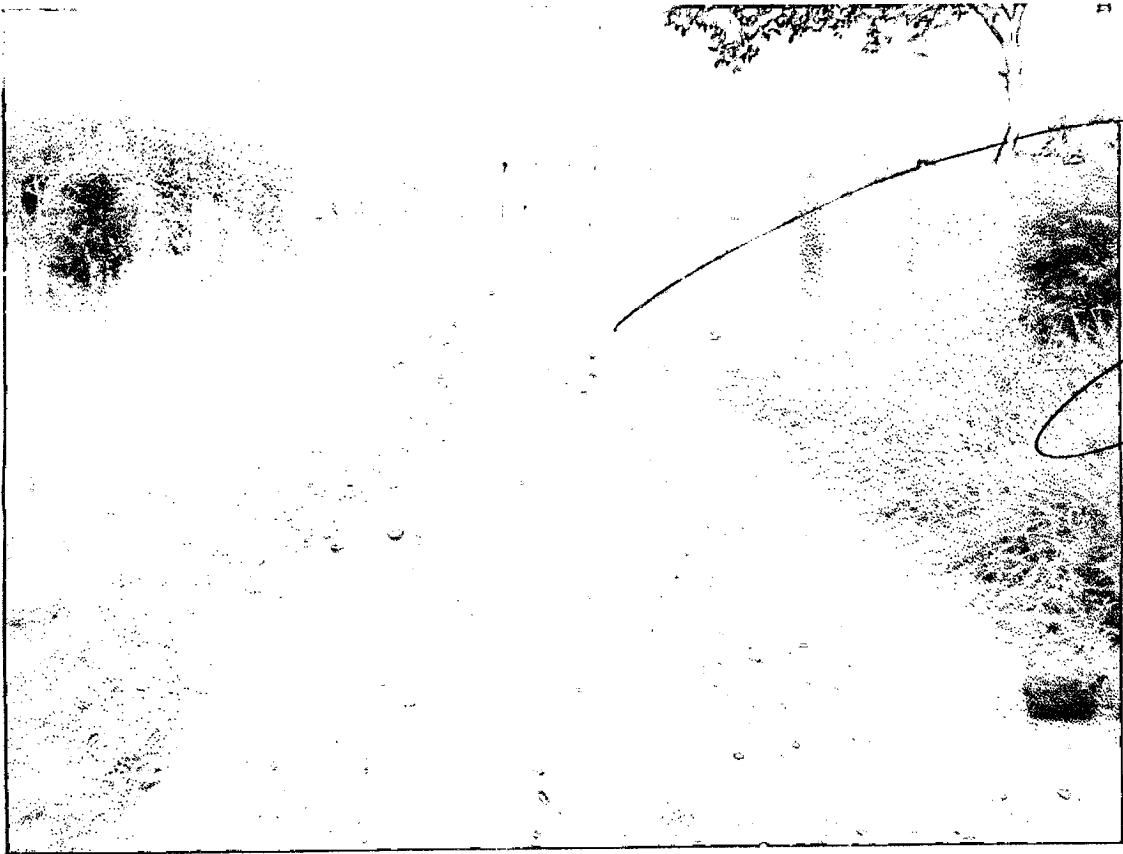

Rua
Manoel Leite Ferreira

[Signature]



Muito?
2186.

[Signature]



2

Prolongamento do
Rvo Monice Leme Franco

PONTE - Prolongamento da Rua Manoel Leme Franco

PERIGOSO

(3)



[Handwritten signature]



MADRID
~~DETERIORADO~~
SEM
CONSERVAÇÃO

[Handwritten signature]

PONTE - PROLONGAMENTO DA RUA MANOEL
LEME FRONTO

4

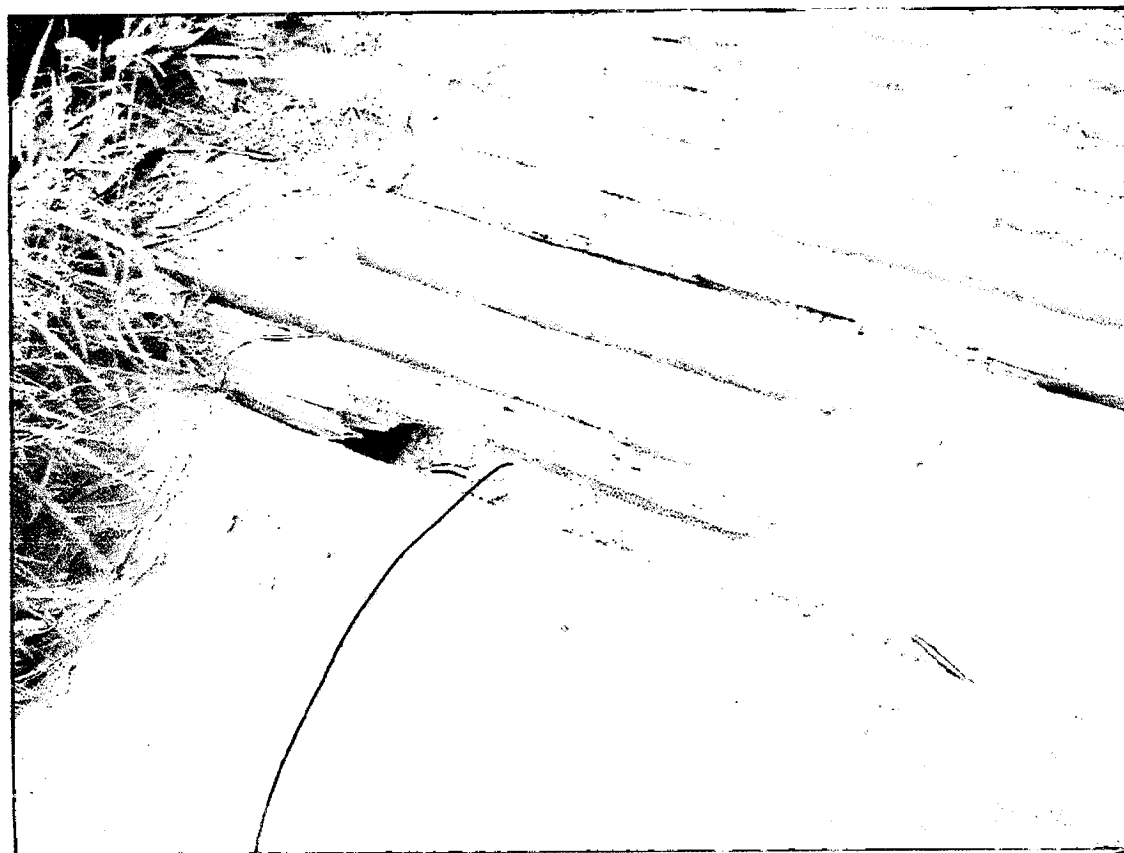

MAGGIAS
DEGRADADO.

Antônio