



# CÂMARA MUNICIPAL DE PIRASSUNUNGA

Rua Joaquim Procópio de Araújo, 1662 - Fone/Fax: (19) 3561.2811

Estado de São Paulo

E-mail: legislativo@camarapirassununga.sp.gov.br

Site: www.camarapirassununga.sp.gov.br

## INDICAÇÃO

Nº 155/2007

ENCAMINHE-SE AO SENHOR  
PREFEITO MUNICIPAL

Sala das Sessões, 09/04/07



PRESIDENTE

**Considerando** que este Vereador esteve presente no Aterro Sanitário do Município na data de 02 de abril de 2007, quando notou a necessidade de otimizar a infraestrutura local;

**Considerando** a necessidade de fomentar a reciclagem em nosso Município, pois há muito material despejado no aterro que poderia ser reaproveitado, desobstruindo o local;

**Considerando** que há várias erosões nos taludes das valas, comprometendo o solo;

**Considerando** que há água empoçada nas valas e vazamento de chorume nos taludes o que pode ocasionar a poluição do solo e subsolo, além de gerar criadouros do mosquito da dengue;

**Considerando** o difícil acesso para a caixa de chorume conforme se nota das fotos em anexo;

**Considerando**, ainda, que no aterro são despejados muitos galhos de árvores e entulhos, sobrecarregando o local;

Nestas condições, **INDICO**, ao Senhor Prefeito Municipal, pelos meios regimentais, verifique a possibilidade de promover melhorias no Aterro Sanitário, evitando-se erosões e empoçamento de água e chorume, bem assim, promovendo meios para desobstruir o local através do incentivo da reciclagem e aquisição de máquinas trituradoras de entulhos e galhos de árvores.

Sala das Sessões, 09 de abril de 2007.



Antonio Carlos Bueno Gonçalves  
Vereador

ATERRAMENTO Sanitário

①

TRATOR -  
ESTABRO

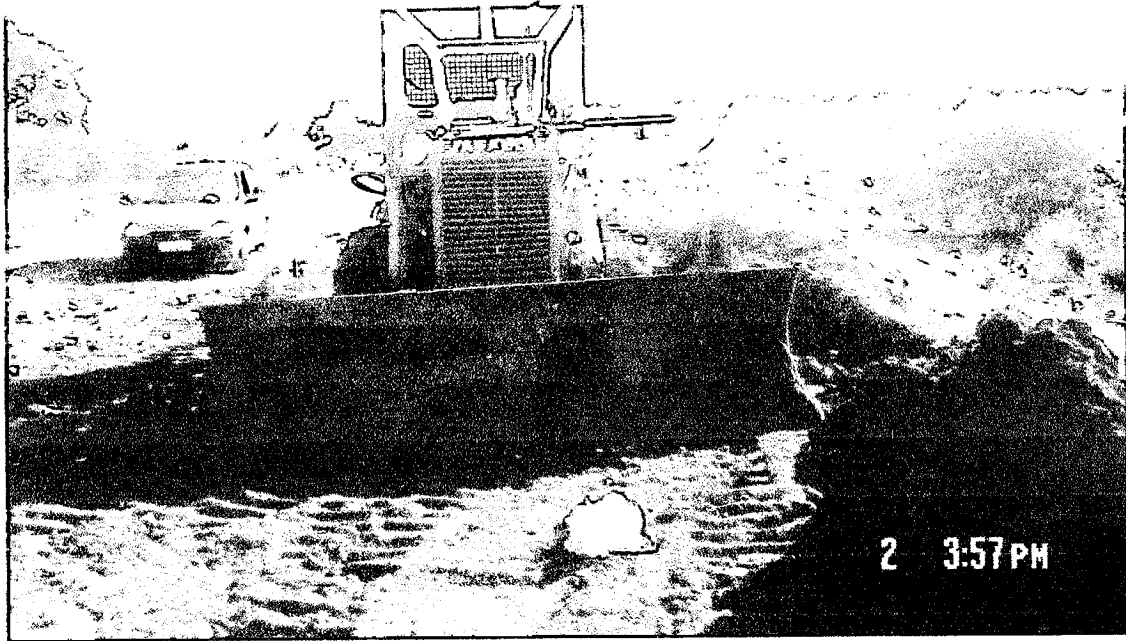

②

COMUNIDAD  
DEBILITANDO  
LIXO.

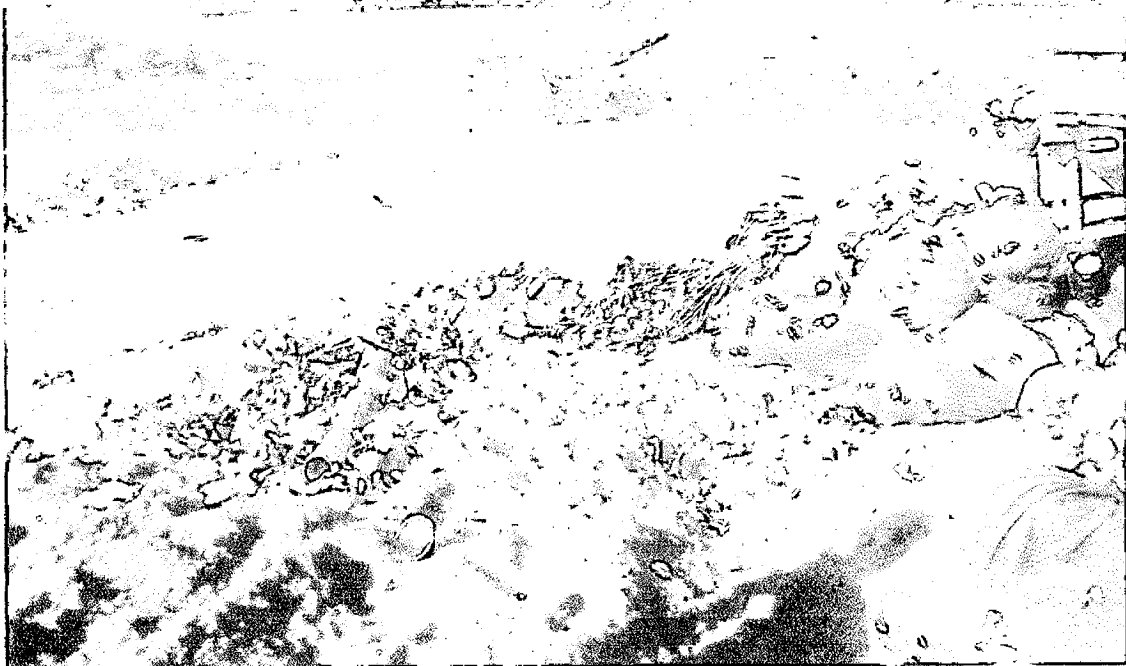

PODEMOS OBSERVAR QUE  
A RECICLAGEM DE LIXO É IMPORTANTE

ATERRO SANITÁRIO

3



4

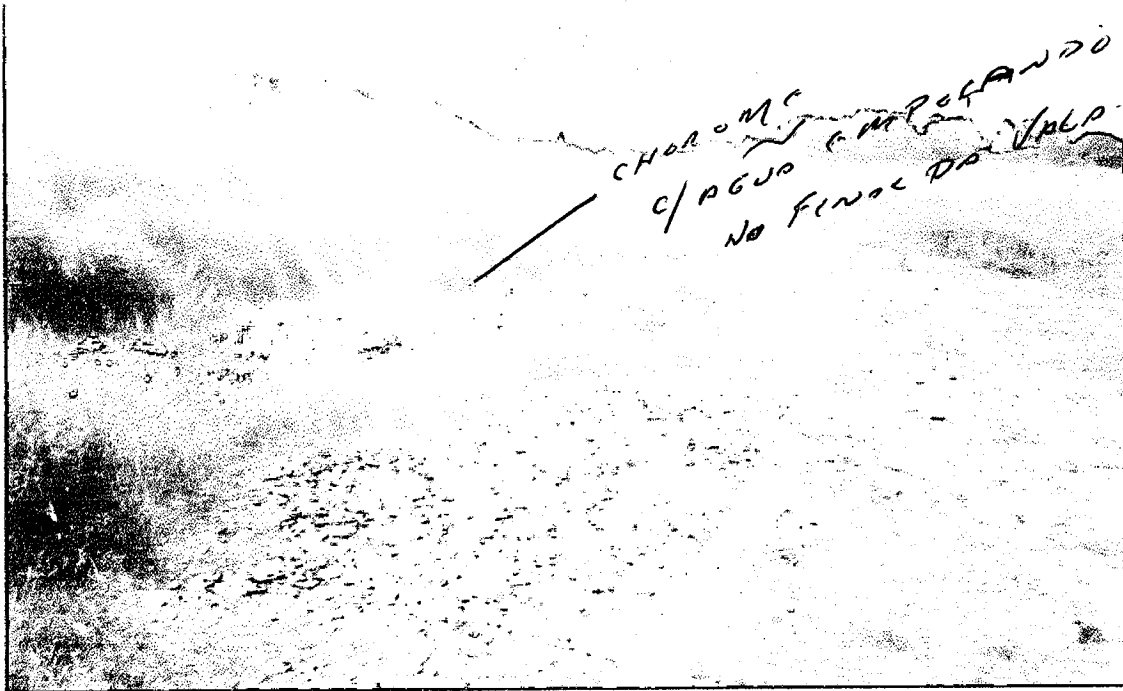

*[Handwritten signature]*

Ateneo Sanitario

5

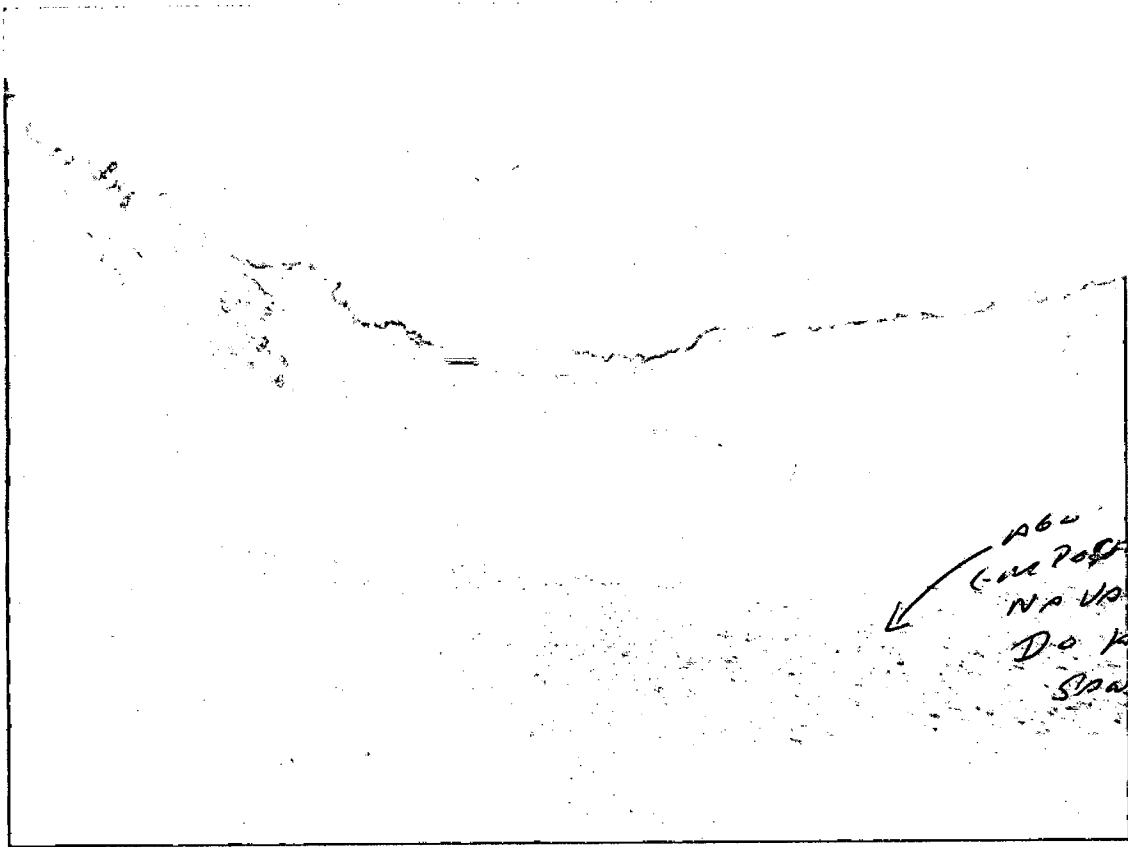

Abu  
E. M. RODRIGUEZ  
NA VALD  
DO ATENEU  
SANITARIO

6

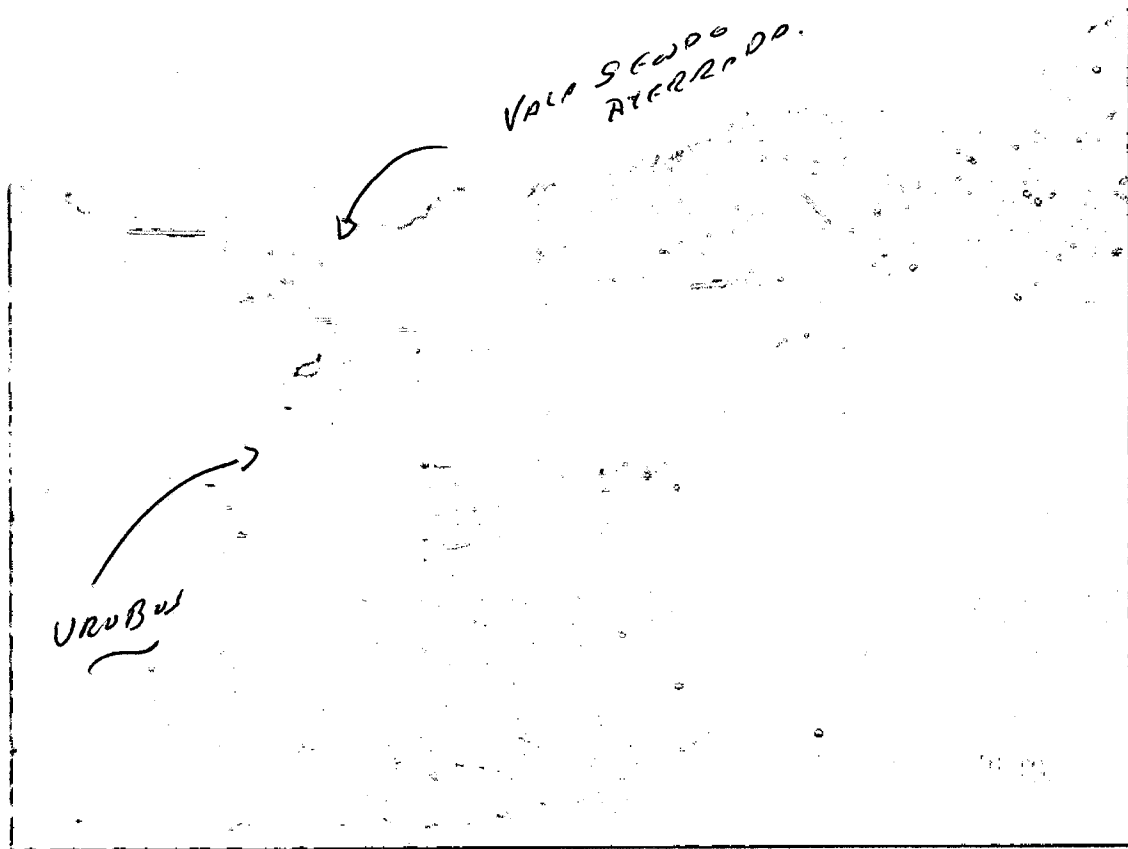

VALD SEURO  
ATENEU DP.

URUBU

Ateneo Sandaric

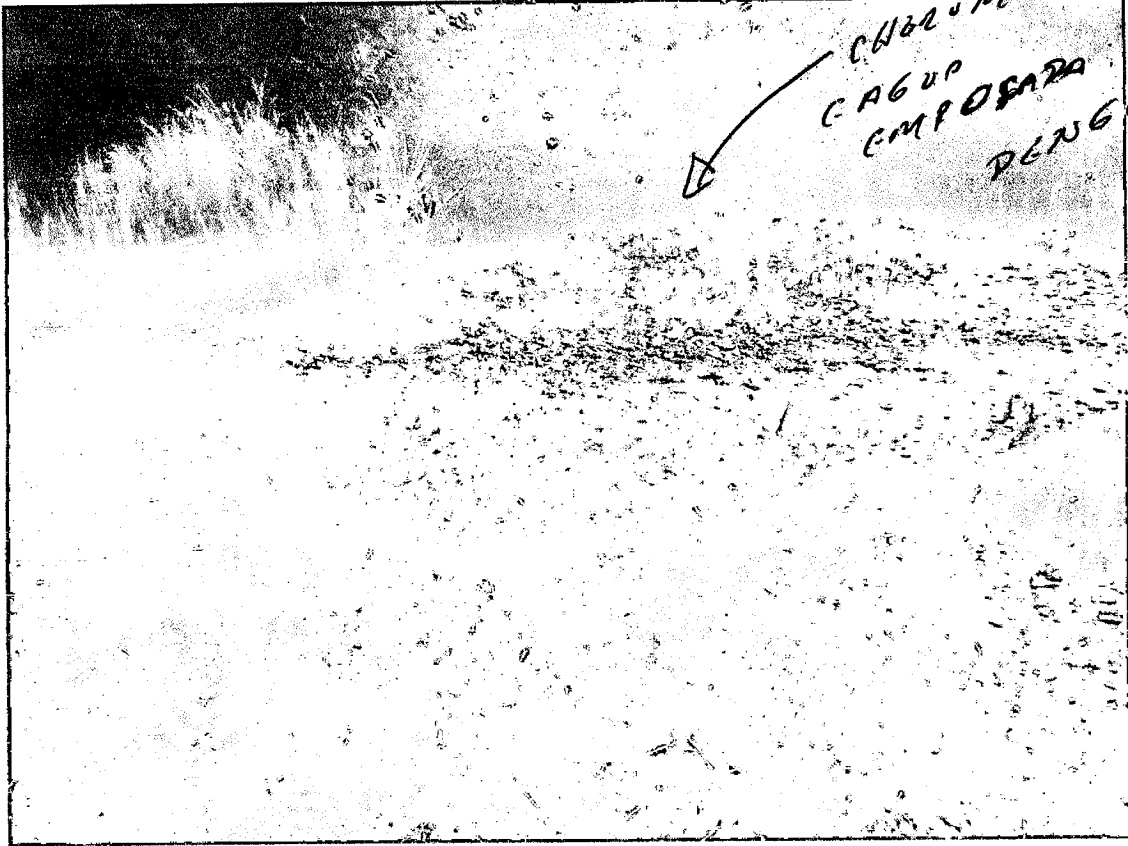

7



8

ad... (signature)

Atenuo Sandra's

9

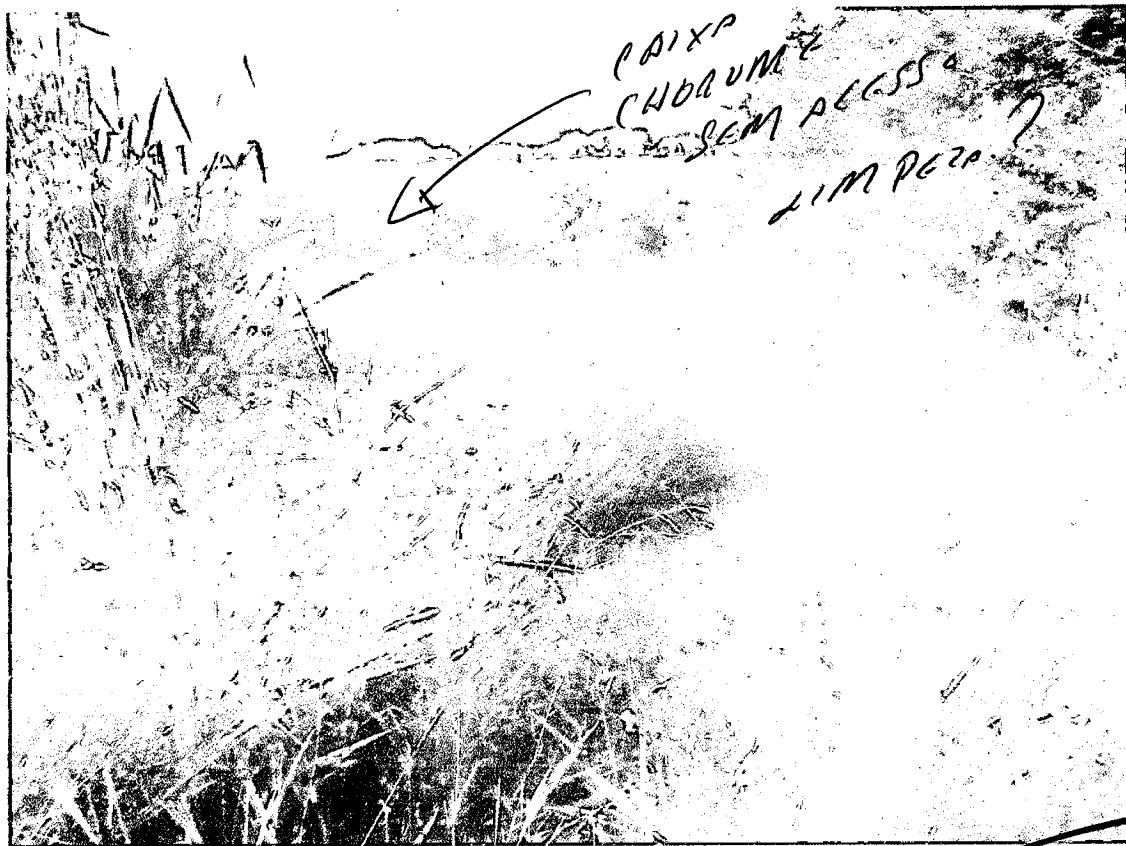
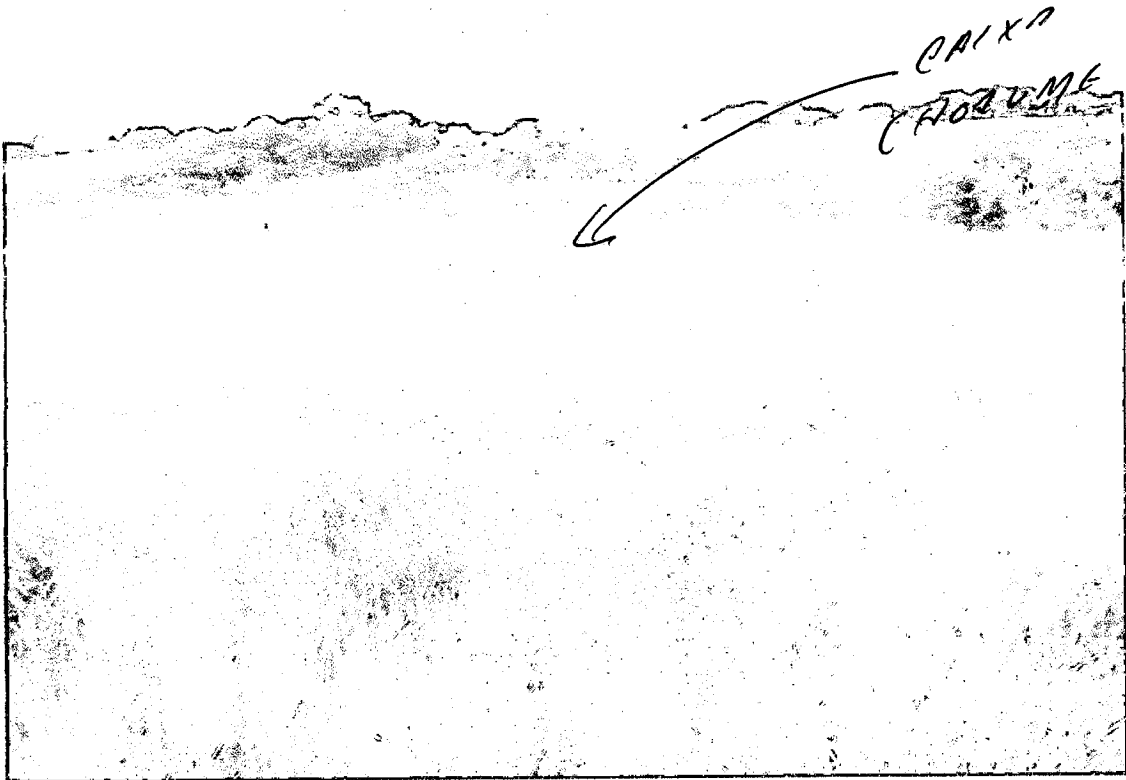

10

*[Handwritten signature]*

11

EROSION  
URUBUS

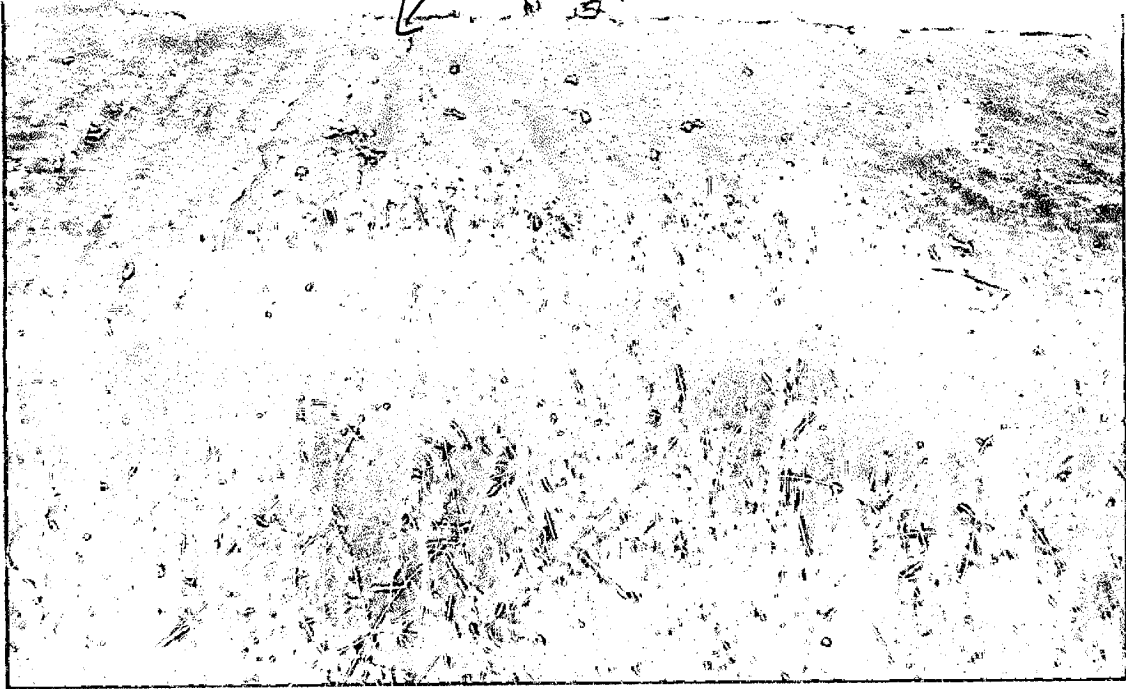

12

CHORUM?  
LATERAL PP  
UP. 2P

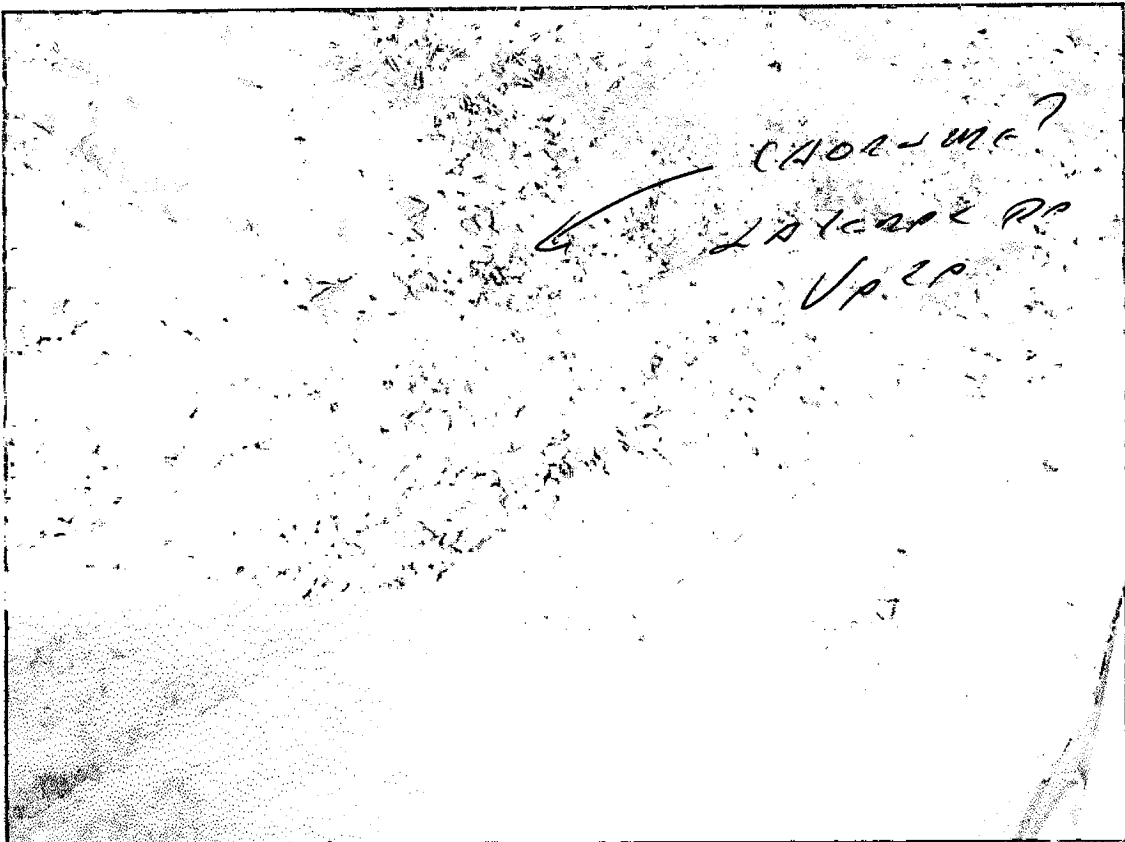

*[Handwritten signature]*

13

ERCSOS NA SOLA CHEIP.!



14

ESTRADA VICINAL

LATERAL DA VALA

DRENAGEM?

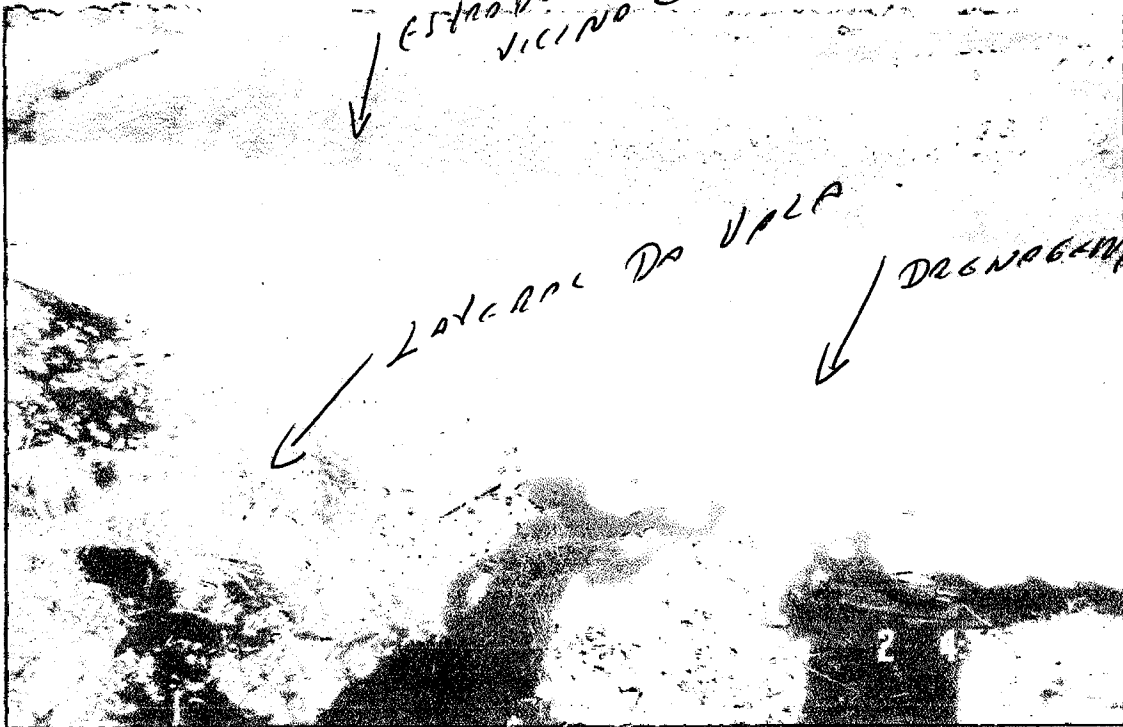

*[Handwritten signature]*



Атмосферное

15

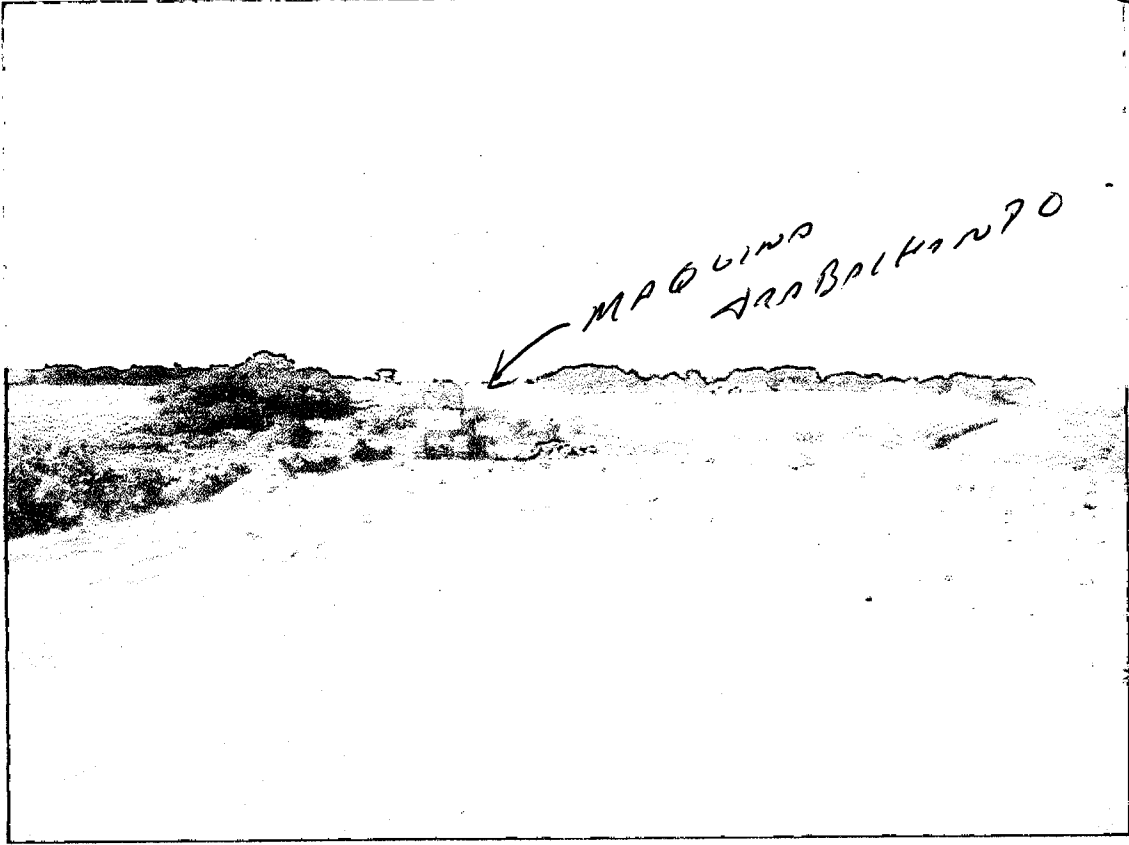

МАРШУС  
АРАБАКАНПО

16



ЛИМОНА  
СВОРОМЕ

adw

Atacama San-Joaquín

(17)

EROSION JPLAS



Zona de  
DEPOSITO  
CALLES ?  
etc.

(18)

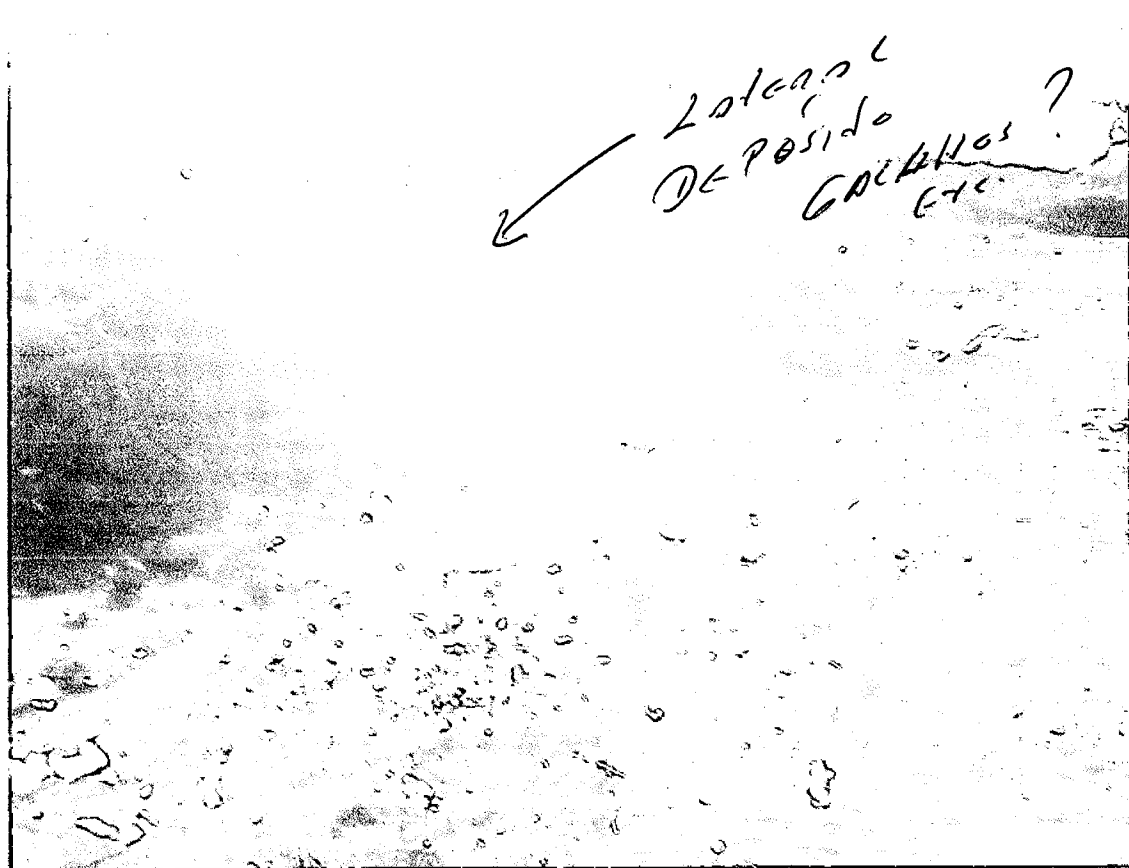

Atorno Sanitário

GALNOS

ENTULHO

19

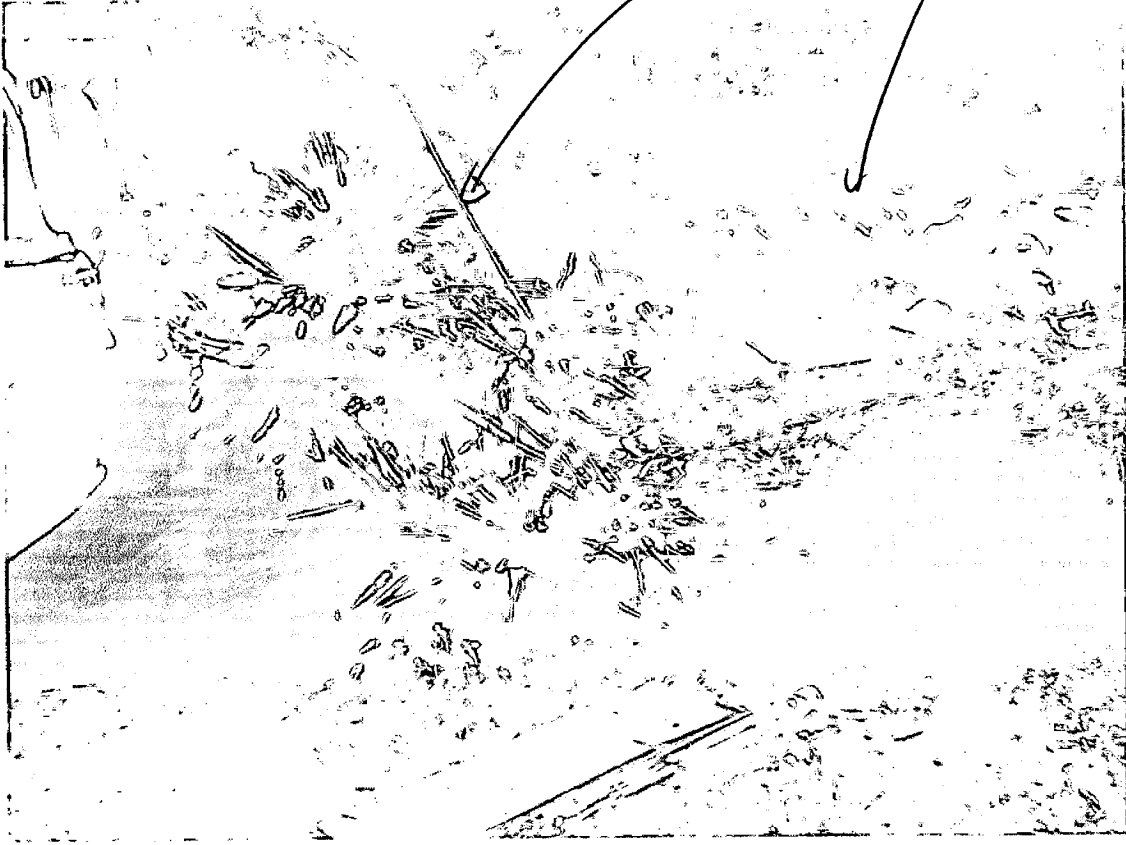

20

GALNOS

ENTULHO



Máquina q/ faturar  
entulho e GALNOS

*[Handwritten signature]*

FOMPA

DE RULLO

6 ALIB

E ENTUHO

