



# CÂMARA MUNICIPAL DE PIRASSUNUNGA

Rua Joaquim Procópio de Araújo, 1662 - Fone/Fax: (19) 3561.2811

Estado de São Paulo

E-mail: legislativo@camarapirassununga.sp.gov.br

Site: www.camarapirassununga.sp.gov.br

INDICAÇÃO  
Nº 265/2007

ENCAMINHE-SE AO SENHOR  
PREFEITO MUNICIPAL

Sala das Sessões, 25/06/07

  
PRESIDENTE

**Considerando** que moradores de Cachoeira de Emas, reivindicam da Administração que promova os reparos necessários no piso das passarelas da ponte de Cachoeira de Emas;

**Considerando** ainda, que aquelas passarelas estão necessitando manutenção nos corrimãos (grades), nas duas laterais, pois pedestres podem sofrer acidentes devido ao piso estar solto e corrimãos com defeitos;

**Considerando** que há necessidade de o Poder Executivo realizar os reparos de maneira **urgente**, antes que acidentes de maiores proporções venham a ocorrer;

Nestas condições, **INDICO**, ao Senhor Prefeito Municipal, pelos meios regimentais, determine de maneira **urgente**, o setor competente da Municipalidade, promover os reparos necessários no piso e corrimãos nas duas laterais das passarelas da ponte de Cachoeira de Emas.

Sala das Sessões, 25 de junho de 2007.

  
Antonio Carlos Bueno Gonçalves  
Vereador

CAIUÇUEIRA DE EMOS  
PASSARELA METÁLICA EM PÉSSIMAS CONDIÇÕES  
PARA PASSAGEM DE PEDESTRES (CHARRÃO METÁLICAS  
ESTÃO SOLTAS)  
(PONTE VELINA)



CHARRÃO METÁLICO  
FALTANDO  
MANUTENÇÃO,  
URGENTE

*[Handwritten signature]*

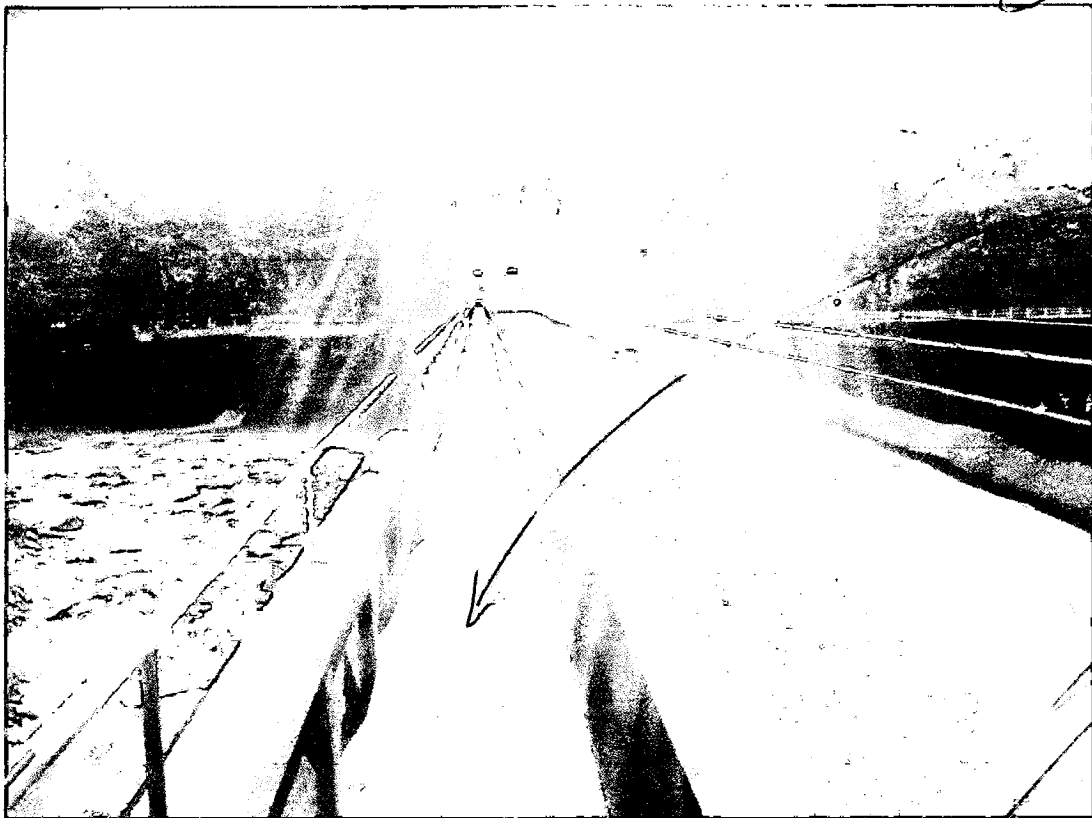

CHARRÃO METÁLICO  
(FALTANDO  
MANUTENÇÃO)

*[Handwritten signature]*

# Ponte Velha (Ponte Heróica)

Calçada de Emas

CAMINHOS  
COM  
CARGAS

ALÉM  
DO  
LIMITE  
PERM. V. P.

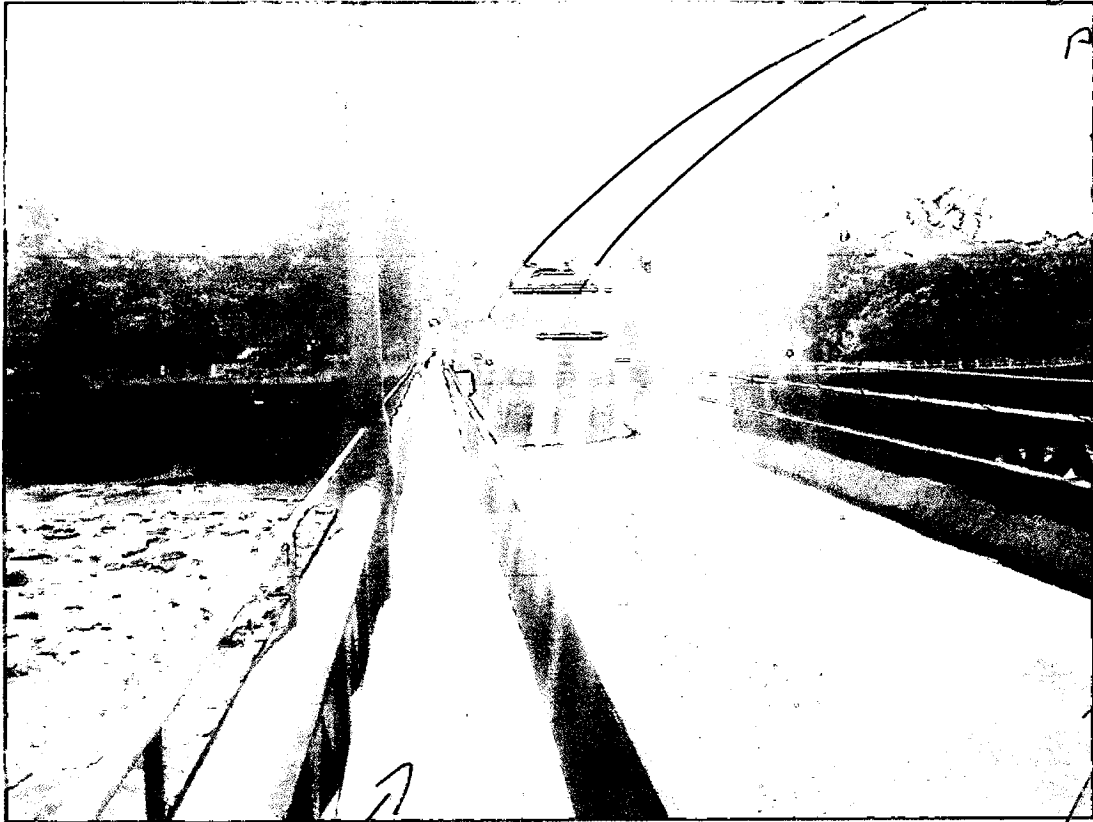

PASSARELA COM  
CHAPÃO METÁLICO  
SE SOLTANDO  
PREJUDICANDO O  
CAMINHAR DAS  
PESSOAS

Carla

Carla