



CÂMARA MUNICIPAL DE PIRASSUNUNGA

Rua Joaquim Procópio de Araújo, 1662 - Fone/Fax: (19) 3561.2811

Estado de São Paulo

E-mail: legislativo@camarapirassununga.sp.gov.br

Site: www.camarapirassununga.sp.gov.br

INDICAÇÃO

Nº 266/2007

ENCAMINHE-SE AO SENHOR
PREFEITO MUNICIPAL

Sala das Sessões, 26/06/07

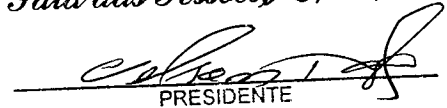
PRESIDENTE

Considerando que o Teatro de Arena em Cachoeira de Emas, pese ter sido construído recentemente, já apresenta defeitos nas arquibancadas, pois são visíveis as rachaduras existentes;

Considerando ainda que o piso do palco, necessita de granito para um melhor acabamento;

Considerando que esses reparos são necessários para evitar que o problema avance ainda mais, ocasionando mais gastos com o dinheiro público;

Considerando que as fotografias ora anexadas, dão conta do quanto acima explanado;

Nestas condições, INDICO, ao Senhor Prefeito Municipal, pelos meios regimentais, verifique a possibilidade de determinar os reparos necessários nas arquibancadas do Teatro de Arena em Cachoeira de Emas, bem assim, recolocar granito no piso do palco.

Sala das Sessões, 25 de junho de 2007.

Antonio Carlos Bueno Gonçalves
Vereador

Teatro de Arena (Atrio de arena)

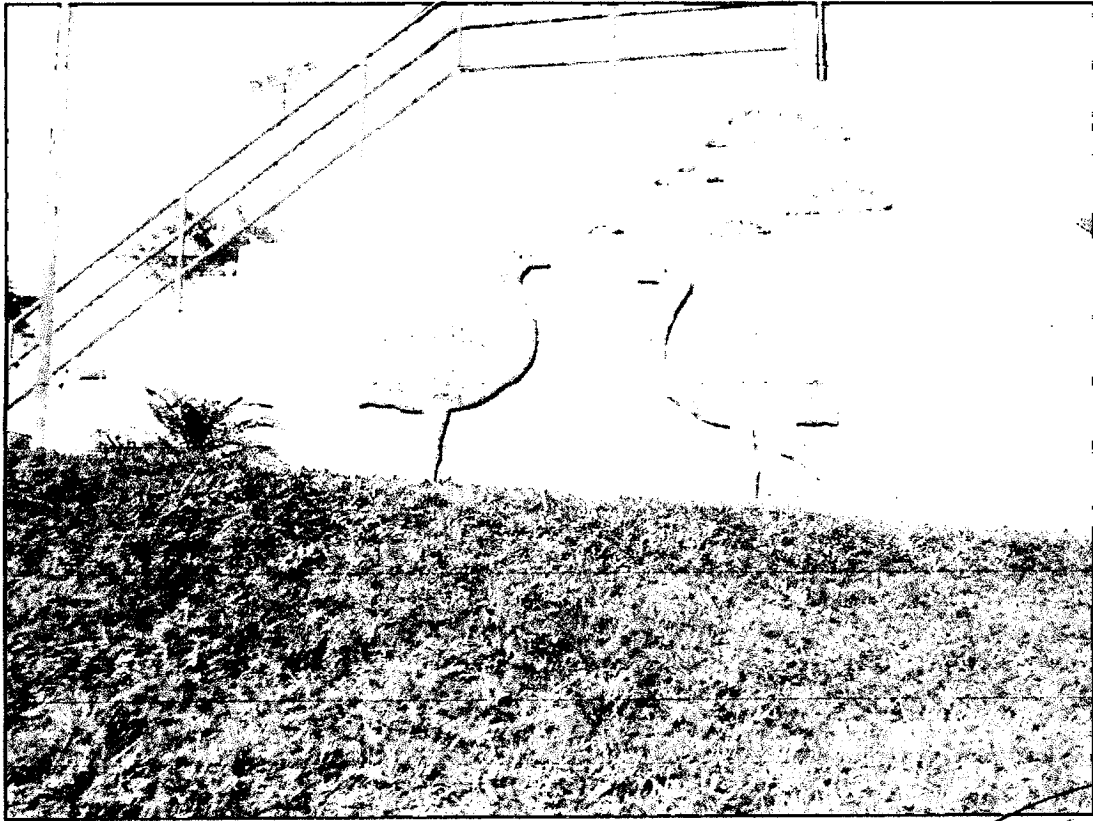

TEATRO DE ARENA
RECÉN CONSTRUIDO
JA COM RAÇAS DURAS
DEVIDO RECALQUE

Aguiar

ENGENHEIRO DE OBRAS
TERMO DE ABERTURA E CEN CONSTANTINO

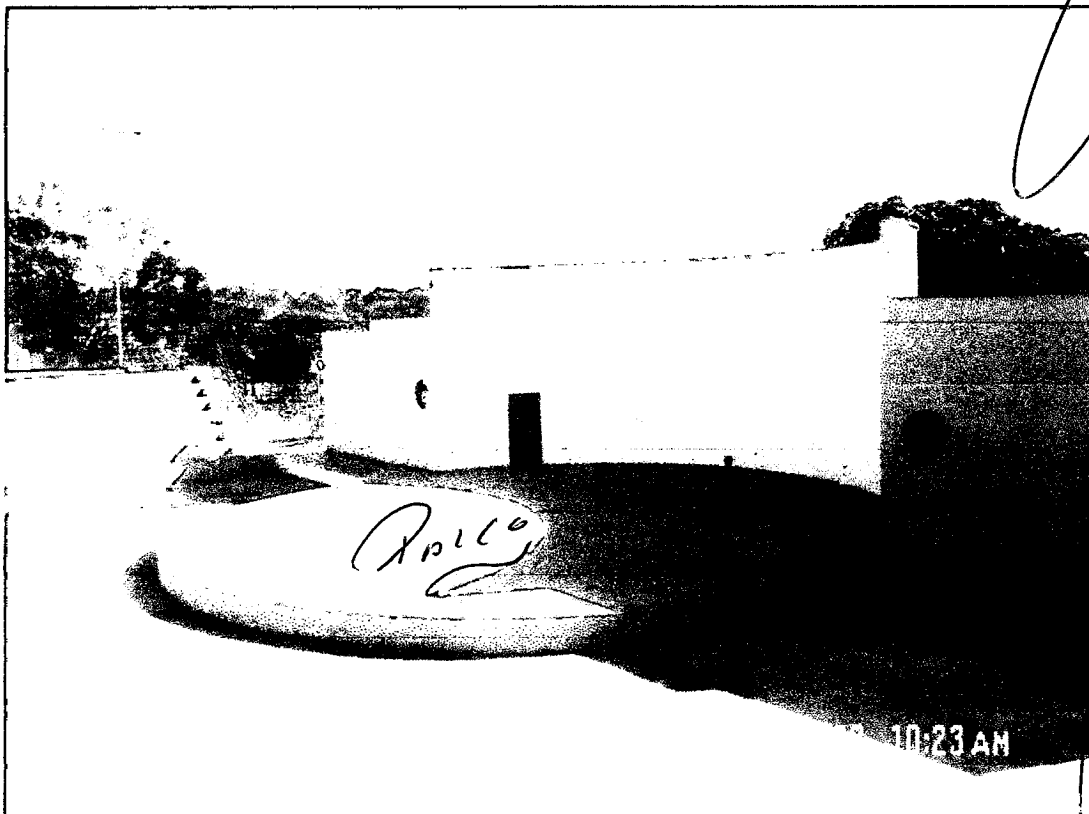
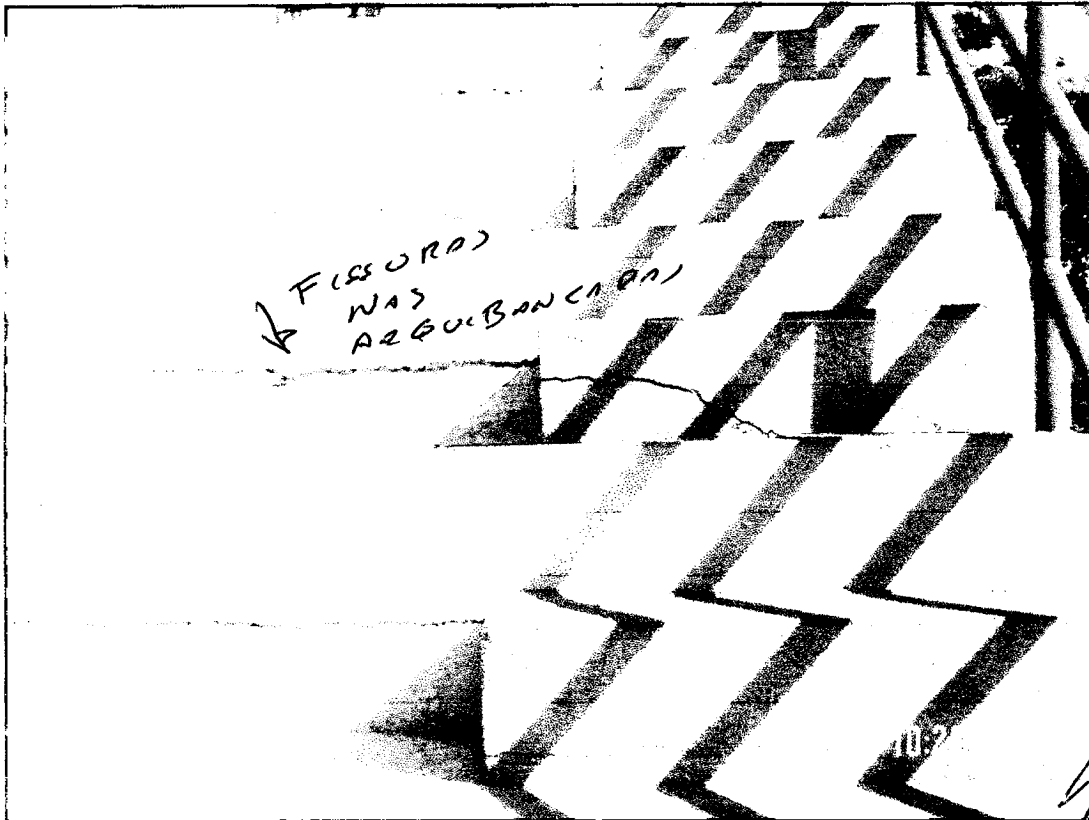

O MUNICÍPIO NÃO PODE SER PROSUSO
P EMPRESA DE UGAR REPARAR OS DEFEITOS
CONSTRUTIVOS APRESENTADOS

Teatro De ARENA RECEM CONSTRUIDO
COM UICIO DE CONSTRUCAO

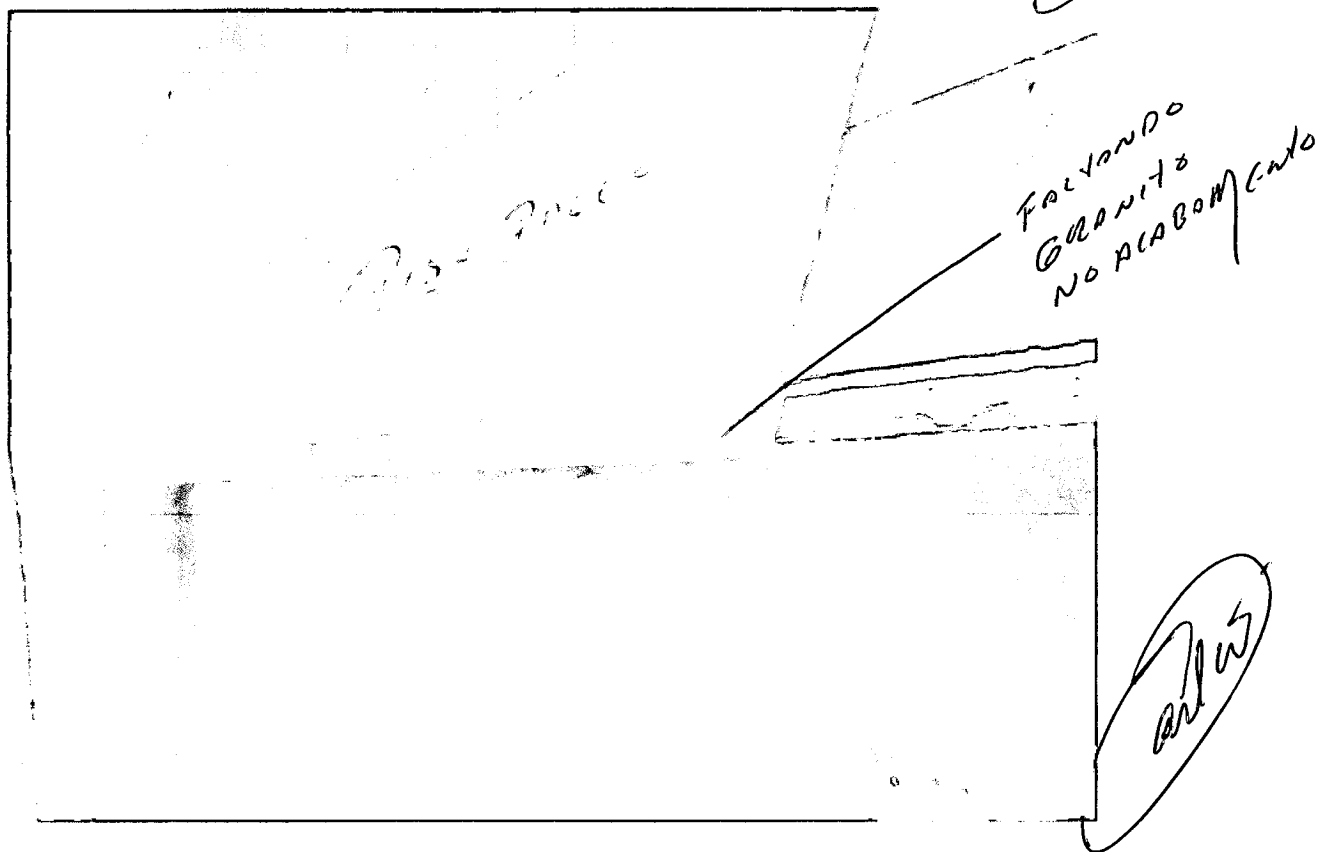
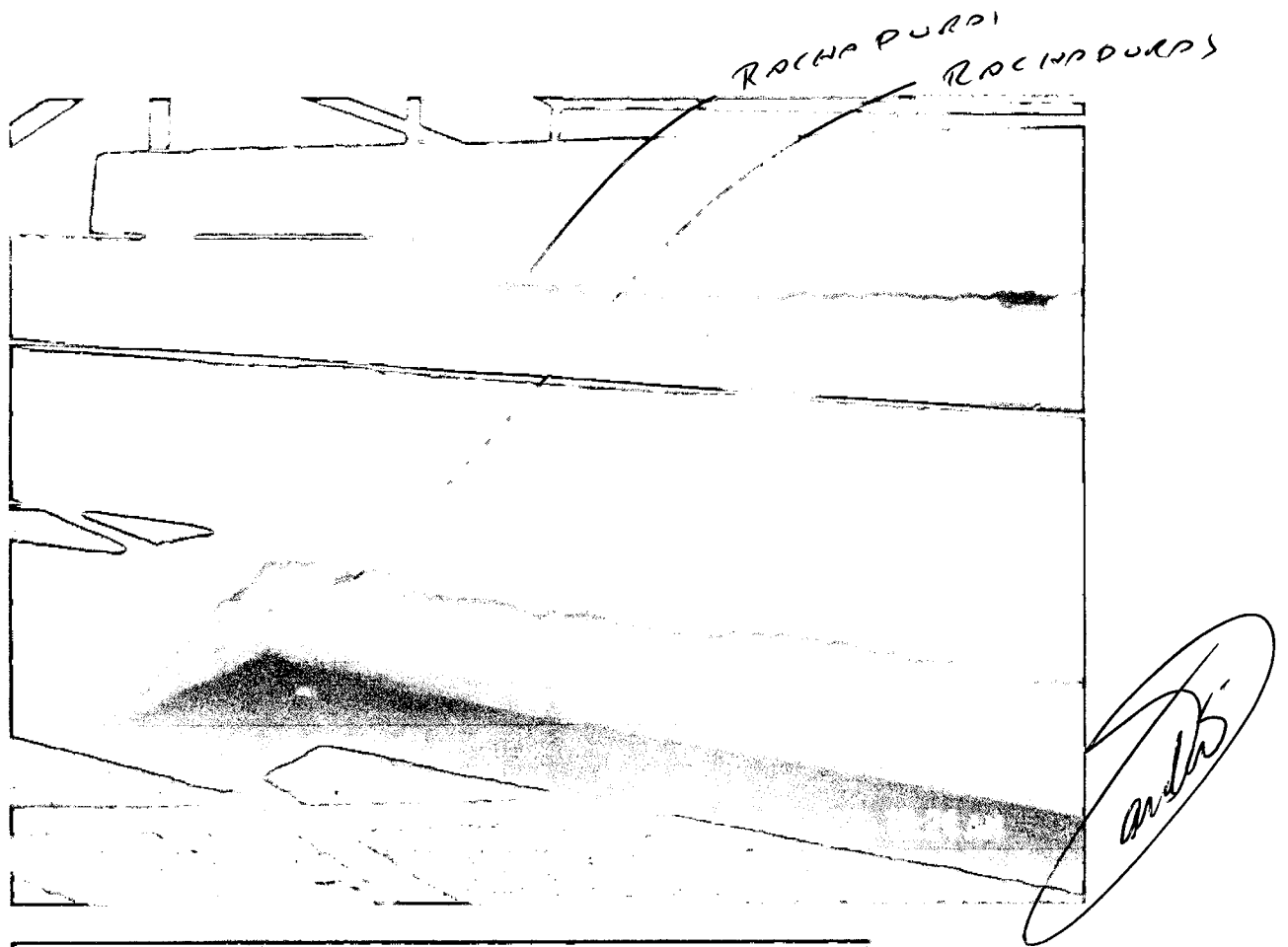

SOLICITAR A EMPRESA QUE EXECUTOU
AS OBRAS PARA PROVIDENCIAR REPAROS
NAS ALQUIBRANÇAS CONFORME MOSTRAMOS FOTOS
ACIMA

Seção de plano recém construído

PIS DA ARQUIVADA

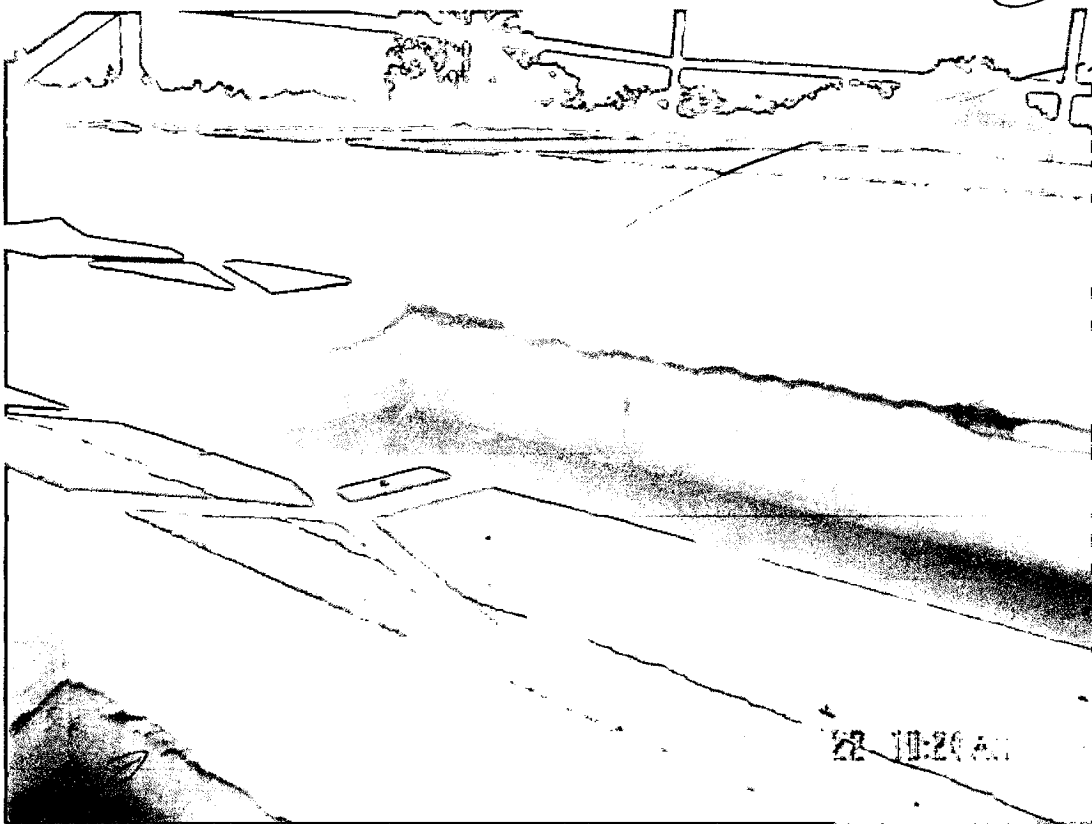
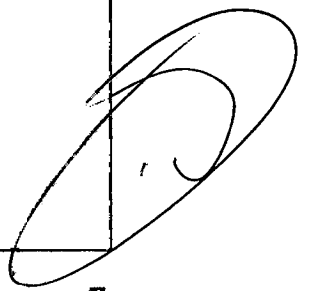
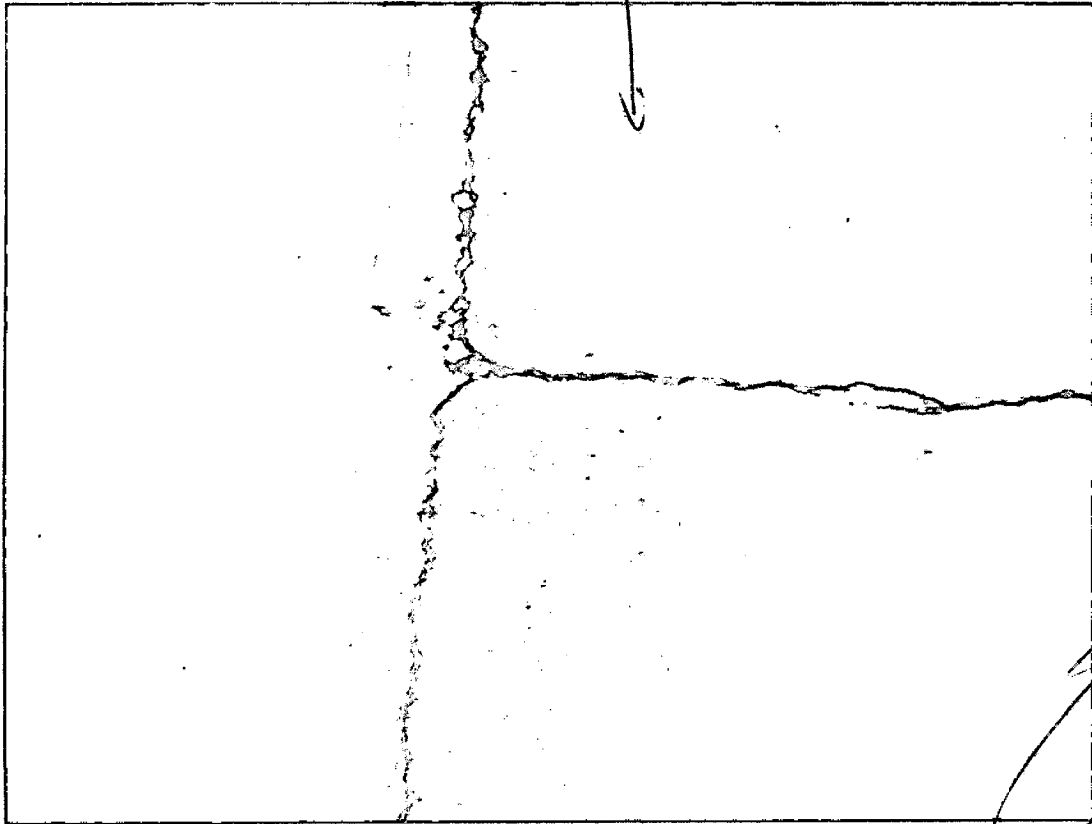

LATERAL
COM
FISSURAS
DEVIDO
RECALQUES

22 10:20 AM

FISSURAS