



# CÂMARA MUNICIPAL DE PIRASSUNUNGA

Rua Joaquim Procópio de Araújo, 1662 - Fone/Fax: (19) 3561.2811

Estado de São Paulo

E-mail: legislativo@camarapirassununga.sp.gov.br

Site: www.camarapirassununga.sp.gov.br

INDICAÇÃO  
Nº 66/2008

ENCAMINHE-SE AO SENHOR  
PREFEITO MUNICIPAL

Sala das Sessões 25/FEV 2008

  
PRESIDENTE

*Considerando* que este Vereador, por diversas vezes solicitou melhorias na infraestrutura do Lago Municipal “*Temistocles Marrocos Leite*”;

*Considerando* que, de acordo com que se nota das fotos anexas, o local sofre de visível falta de manutenção com esfrelamento das passarelas, empoçamento de água nas passarelas e quiosques, guias quebradas, assoreamento do lago, quiosques com suporte deteriorado, falta de manutenção das margens do lago, pedalinhas e canhão de água sem uso;

*Considerando* que é uma grande tristeza vem um dos cartões de visita de nossa cidade em péssimas condições;

Nestas condições, **INDICO**, ao Senhor Prefeito Municipal, pelos meios regimentais, verifique a possibilidade de urgentemente promover a manutenção do Lago Municipal “*Temistocles Marrocos Leite*”, bem assim, lotar mais funcionários para o local de forma a permitir melhor aproveitamento desta importante área de nosso Município.

Sala das Sessões, 25 de fevereiro de 2008.

  
Antonio Carlos Bueno Gonçalves  
Vereador

①

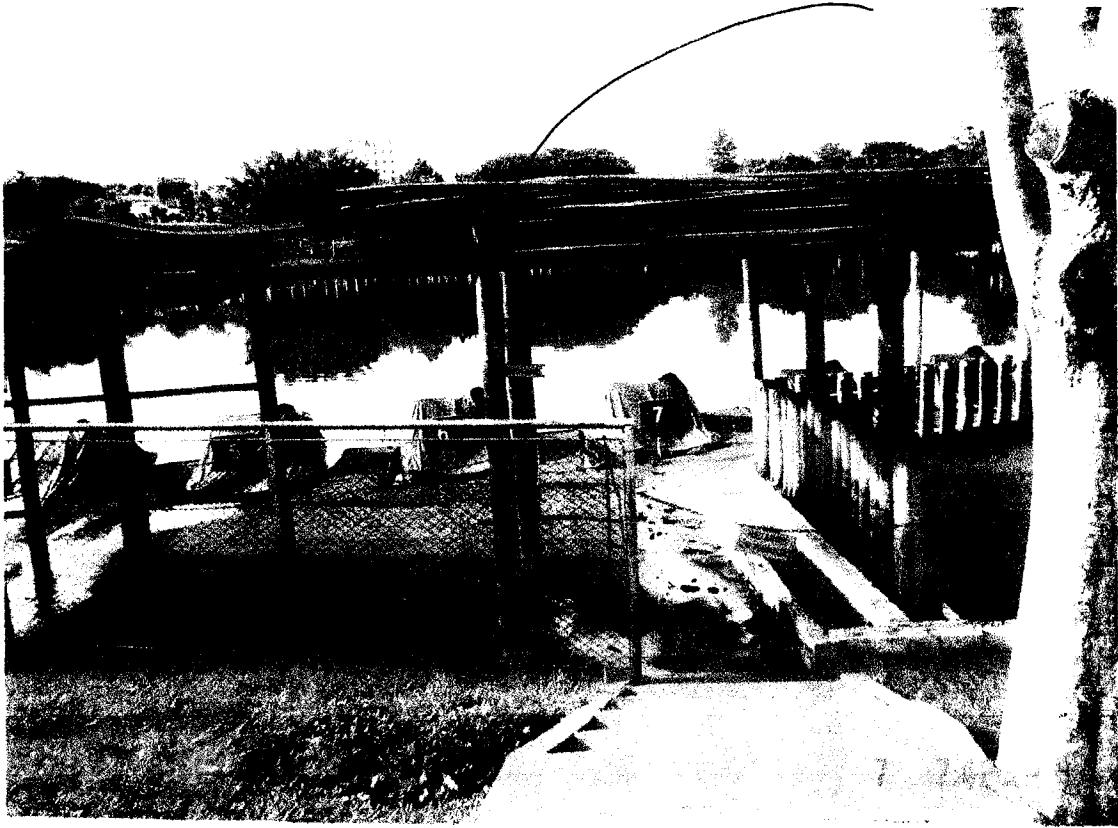

PEDESSIMAS  
NAS  
ESTR.  
EM ATIVIDADE  
DOS  
SADADOS  
DOMINGOS  
(FERRAS)

*[Handwritten signature]*

②



PAISAGEM  
P/ CAMINHAR  
EM MOL  
ESTADO.

*[Handwritten signature]*

3



PASSARELA  
E  
GUIAS  
EMPOSSANDO  
ÁGUA  
EM MPZ  
ESTADO

4



TRILUPE  
EM MAL  
ESTADO  
NAS PROXIMI-  
DADES  
DA AV.  
CAP. ANTONIO  
JOAQUIM  
MENDES.

5

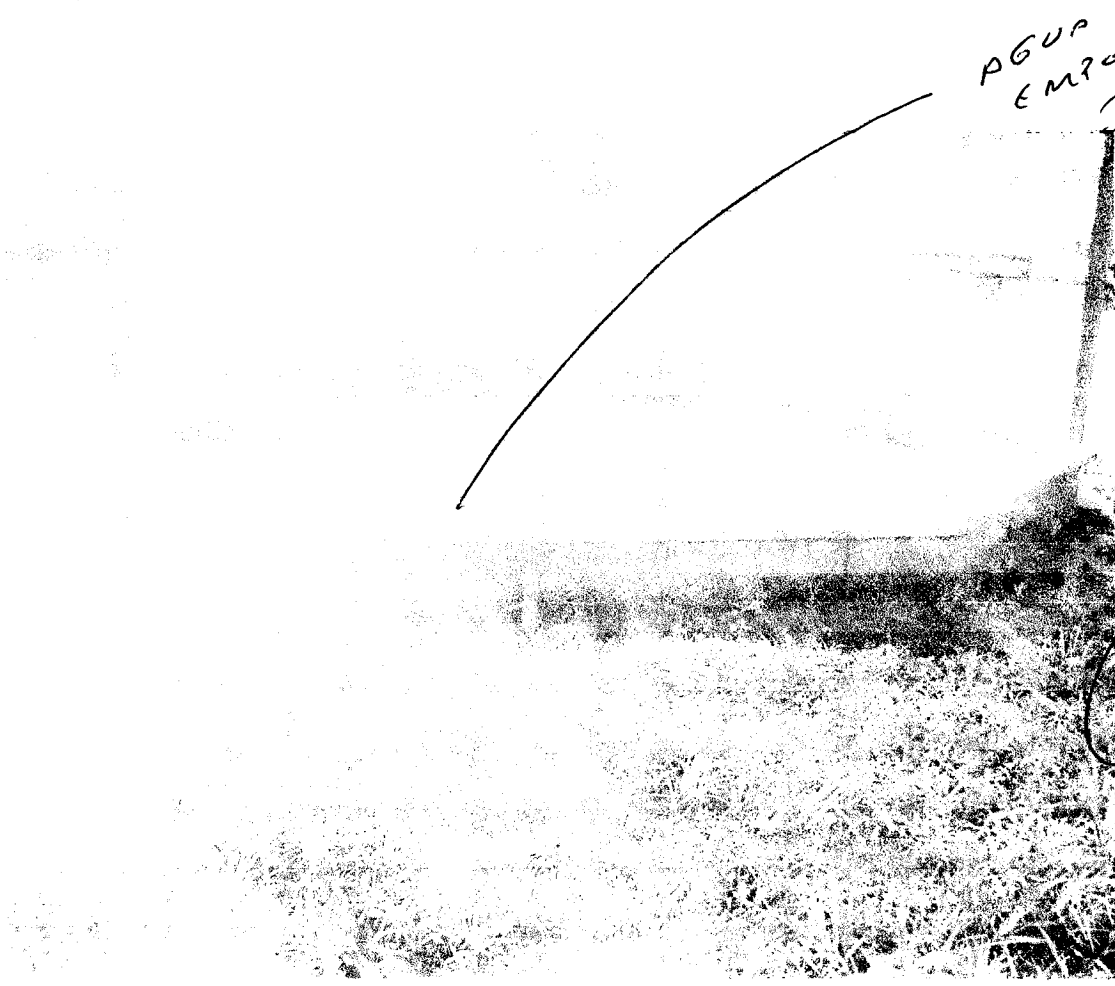

ÁGUA  
EMPRESSADA  
DENTRO  
E  
FORA  
DOS  
QUIOSQUES

adp

6

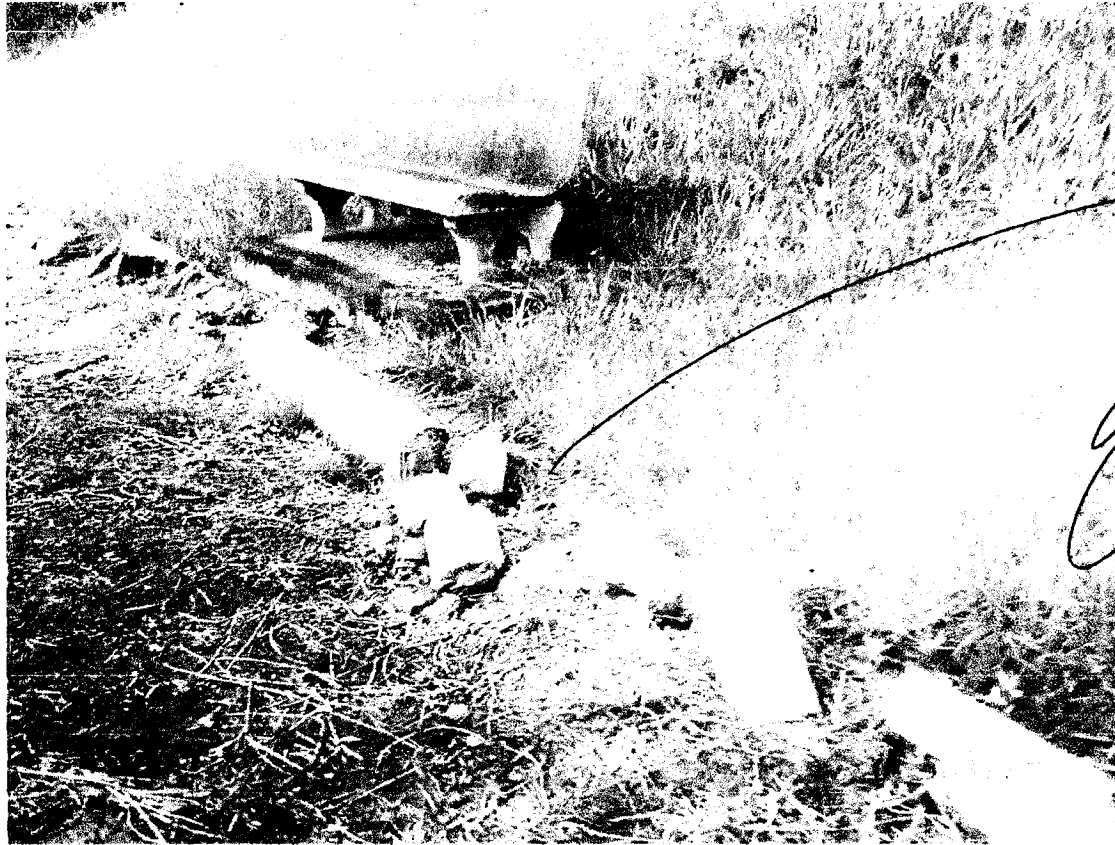

60123  
QUEBRADAS

adp

4

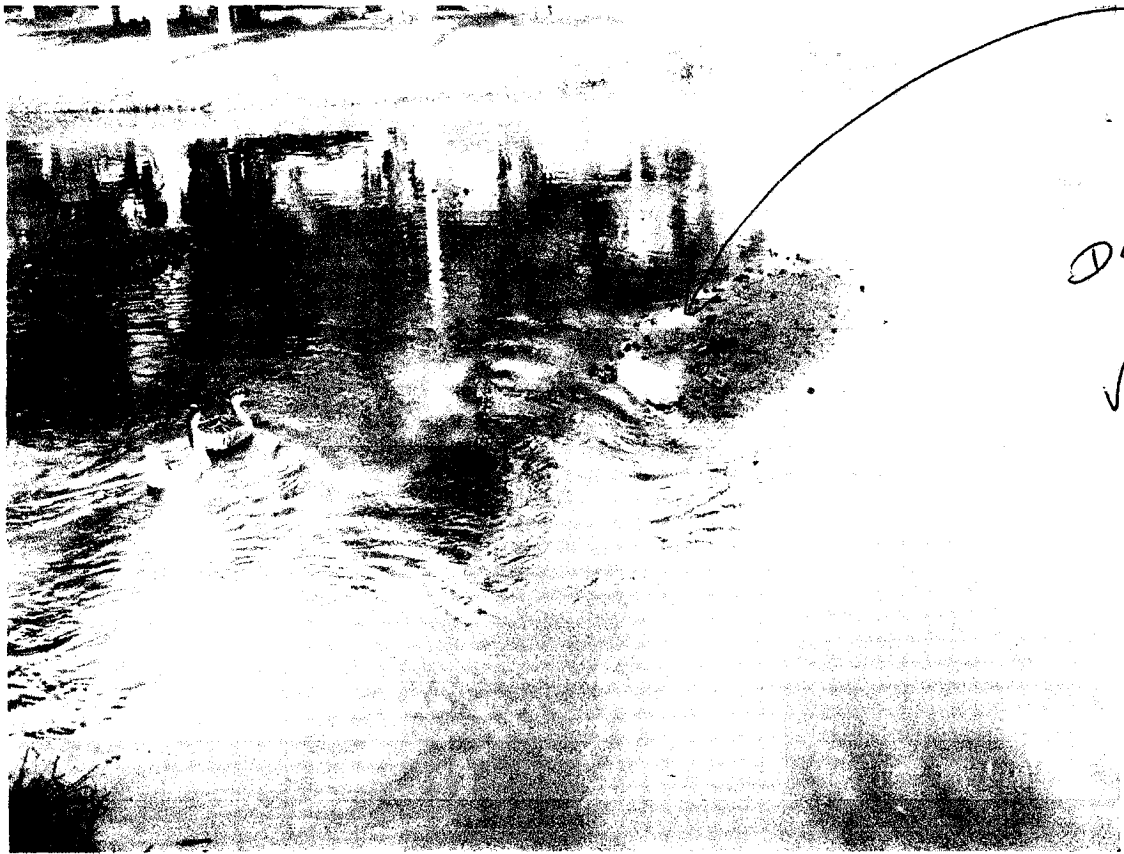

7

ACUMULO  
DE AREIA  
VINDO  
DO RIBEIRO  
DO OURO.  
SEM  
PREJUDI-  
CANDO  
O  
L.P.600

8



ASSOCIADOS  
*[Signature]*

9



AREIA  
DO  
ACUMULADO  
NO  
LAGO.

10

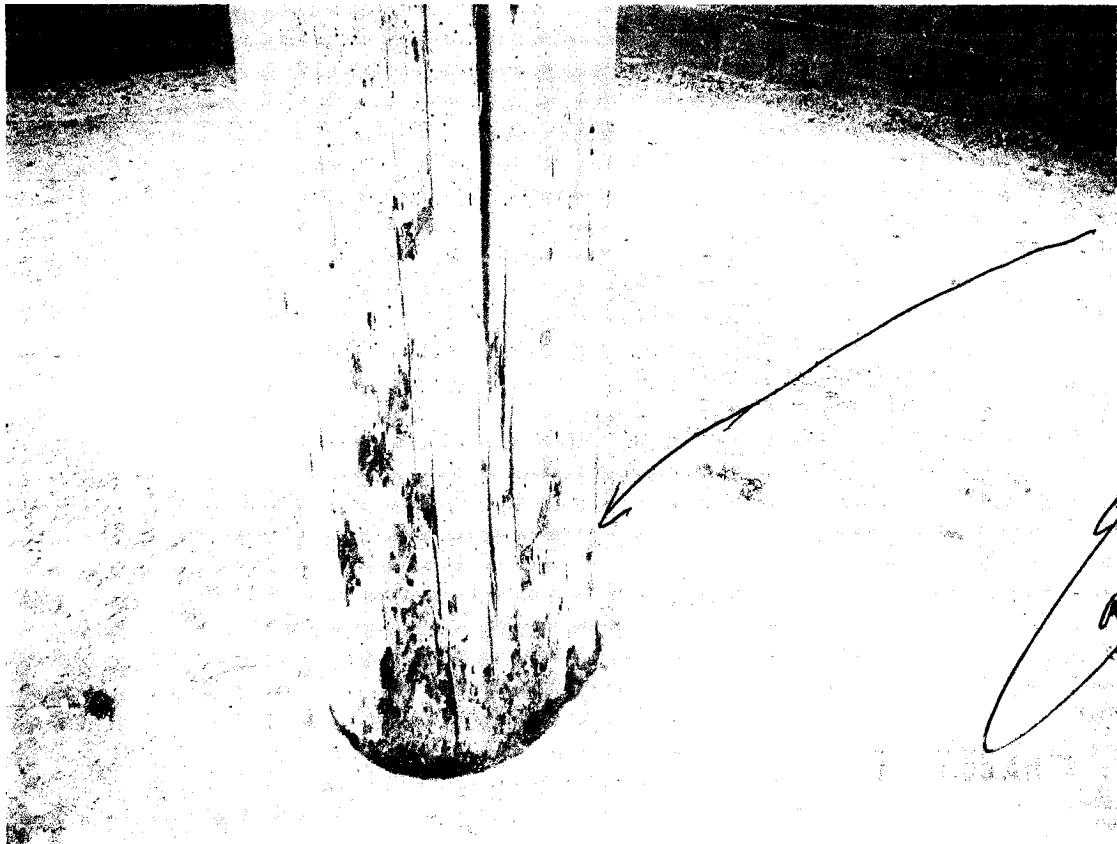

(BASTA)  
PORTO  
DO  
QUE  
NA ILHA  
EM PESSIMAS  
CONDICÖES

adri

11

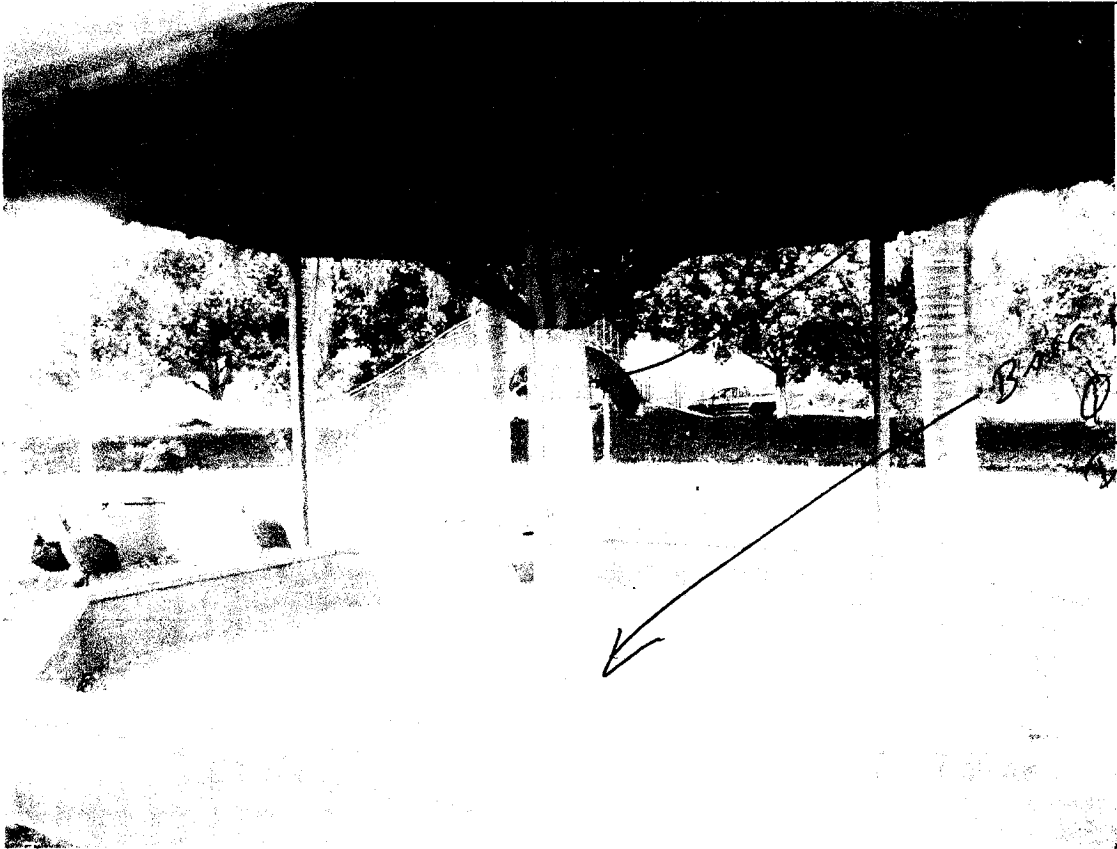

MANUTENÇÃO  
DA PONTE  
CAMPELO

BARRIL DO  
QUIOSQUE  
DA ILHA

Q

12



VISTA  
DA ILHA

L.P. 60  
MUNICIPAL  
PARQUE DE  
VISITA  
TURISTICA  
MANUTENÇÃO

al m

13



MARGEM  
FACTOIRO  
MANUTENÇÃO

14



PRODUTOS  
PRODUTOS



15

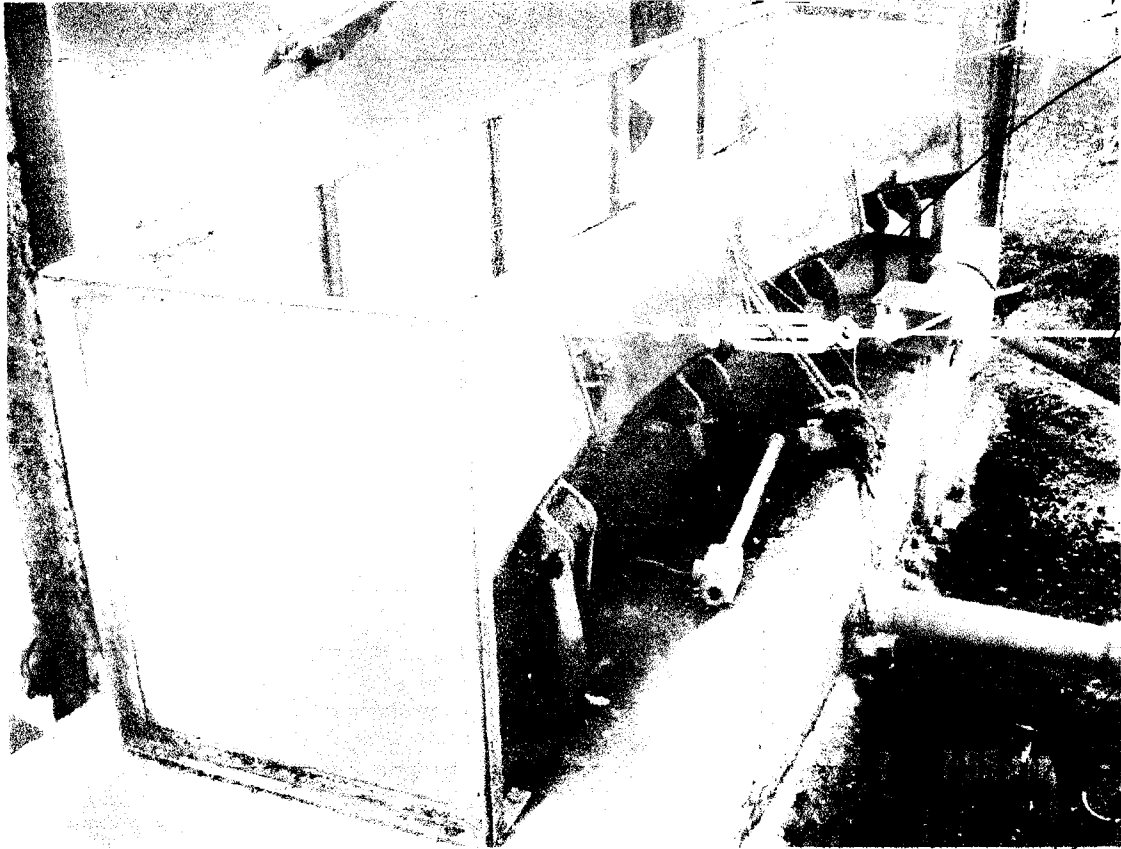

CANAL  
D'AGUA  
NÃO  
FUNCIONAN-  
DO  
PRECISA  
DE  
REFORMA

on 14/05/66

16



Visto  
20/05/66

on 20/05/66