



CÂMARA MUNICIPAL DE PIRASSUNUNGA

Rua Joaquim Procópio de Araújo, 1662 - Fone/Fax: (19) 3561.2811

Estado de São Paulo

E-mail: legislativo@camarapirassununga.sp.gov.br

Site: www.camarapirassununga.sp.gov.br

INDICAÇÃO
Nº 80/2009

ENCAMINHE-SE AO SENHOR
PREFEITO MUNICIPAL
Sala das Sessões, 09 FEV 2009
Natal Furlan
PRESIDENTE

Considerando que a comunidade de Cachoeira de Emas, através da Sociedade Amigos do Bairro Cachoeira de Emas, endereçou ofício a esse Vereador, solicitando reformas em geral junto a quadra de esportes lá existente, conforme documento e fotos anexo.

Nestas condições, INDICO ao Senhor Prefeito Municipal, pelos meios regimentais, verifique a possibilidade de atender os pedidos daquela comunidade, praticando as reformas necessárias junto a quadra de esportes de Cachoeira de Emas.

Sala das Sessões, 09 de fevereiro de 2009.

Natal Furlan
Natal Furlan
Vereador

SOCIEDADE AMIGOS DO BAIRRO CACHOEIRA DE EMAS
SABCE

Rua Emílio Buzzatto, 114, Jardim Limoeiro – CEP: 13.645-000 – B. Cachoeira das Emas, Pirassununga, SP – CGC: 55.348.023/0001-83

Do Presidente da SABCE
Ao Exº Sr Vereador e Presidente da Câmara
Natal Furlan

Pirassununga, 20 de janeiro de 2009.

A Sociedade Amigos de Bairro Cachoeira de Emas vem mui respeitosamente perante V. Exa. solicitar a reforma da quadra de esportes.

A SABCE é uma instituição sem fins lucrativos e tem como objetivo a melhoria da qualidade de vida da comunidade de Cachoeira de Emas. Para que esta melhoria ocorra, nossa instituição gostaria de contar com o apoio do Poder Público Municipal, pois somente desta forma é que acreditamos que nossos ideais venham a ser concretizados.

Diante disto, pedimos um rol de solicitações, que se possível viria ao encontro de nossos anseios.

- Reforma do piso da quadra e pintura;
- Proteção lateral do teto da quadra (quando chove não tem condições de jogar);
- Troca dos refletores que estão queimados (dois);
- Colocação de cesta de basquete (a quadra não tem cesta);
- Limpeza das calhas e colocação dos canos de escoamento d'água;
- Reforma da Arquibancada (está afundando);
- Colocação de alambrado na parte de cima da arquibancada (criança já caiu);
- Troca dos alambrados atrás do gol (fura as bolas);
- Reforma da Cerca de Alambrado (devido à queda de árvore);
- Traves de futsal (a que tem é fora de medida e não serve nenhuma rede que a SEME doa);
- Instalação de lixeira ao redor da quadra (lugar de lixo é no lixo).

Certos de podermos contar com a atenção, a colaboração e as providências cabíveis de V. Exª aproveito o ensejo para externar nossos protestos de elevada estima e consideração.

Em anexo fotos da quadra.

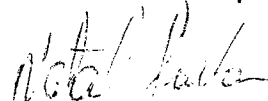

Ofício SABCE-001/2009
Luiz Valdinei - Fone:91990457

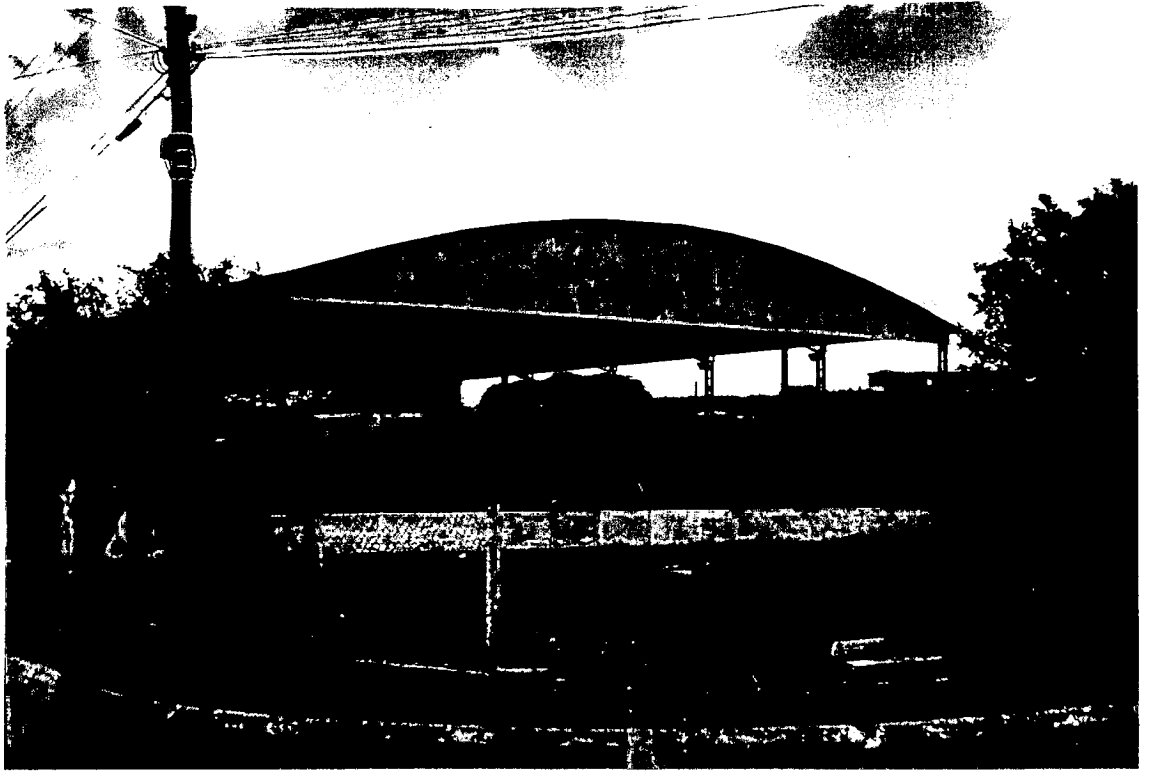

Luiz Valdinei Marafão
Presidente

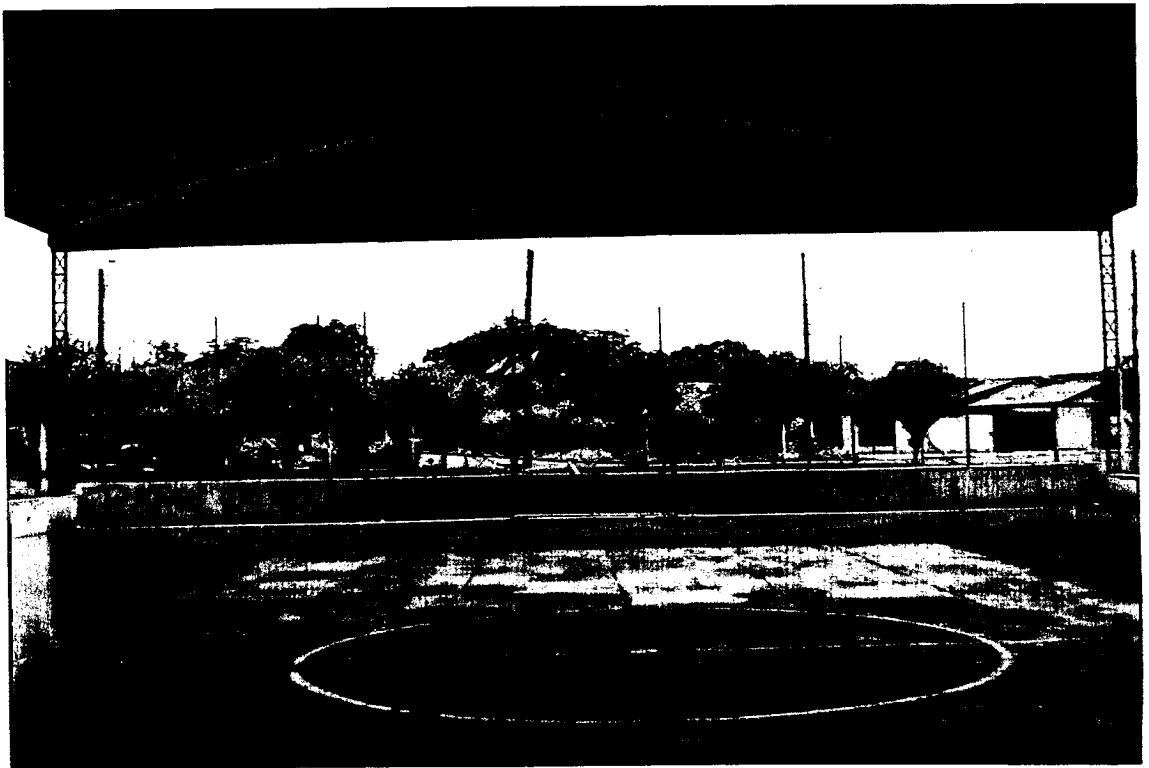
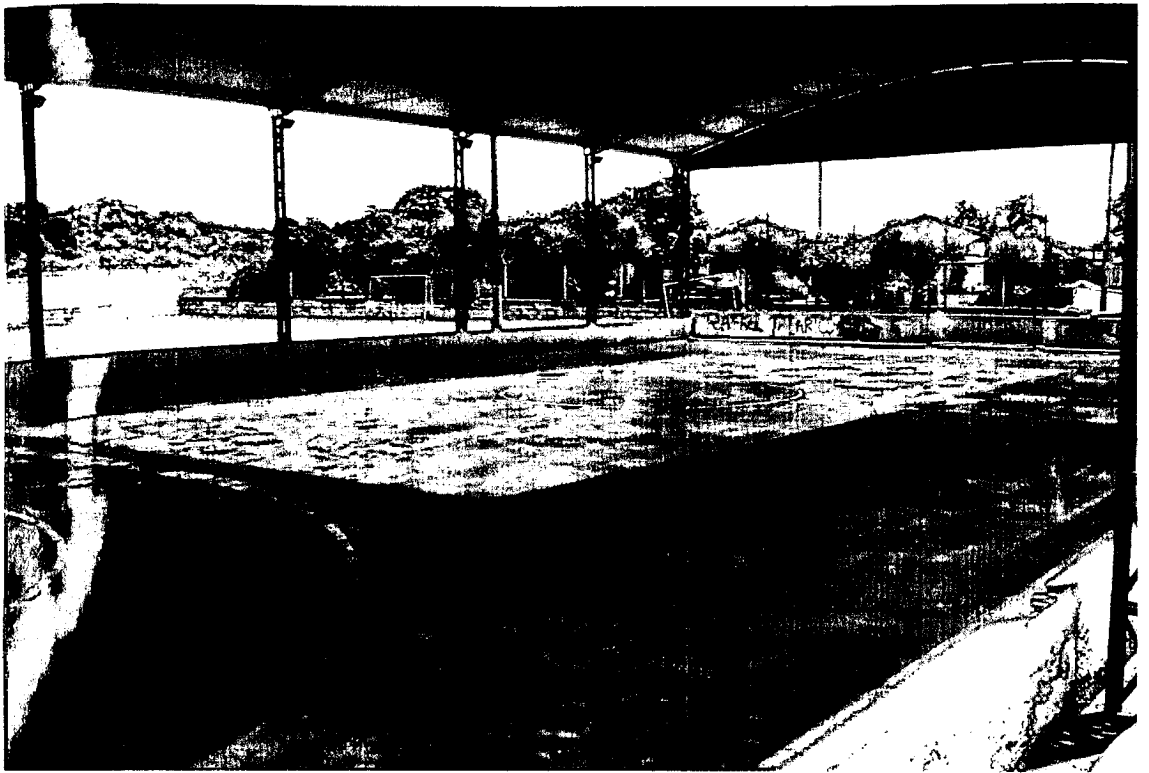
7-02

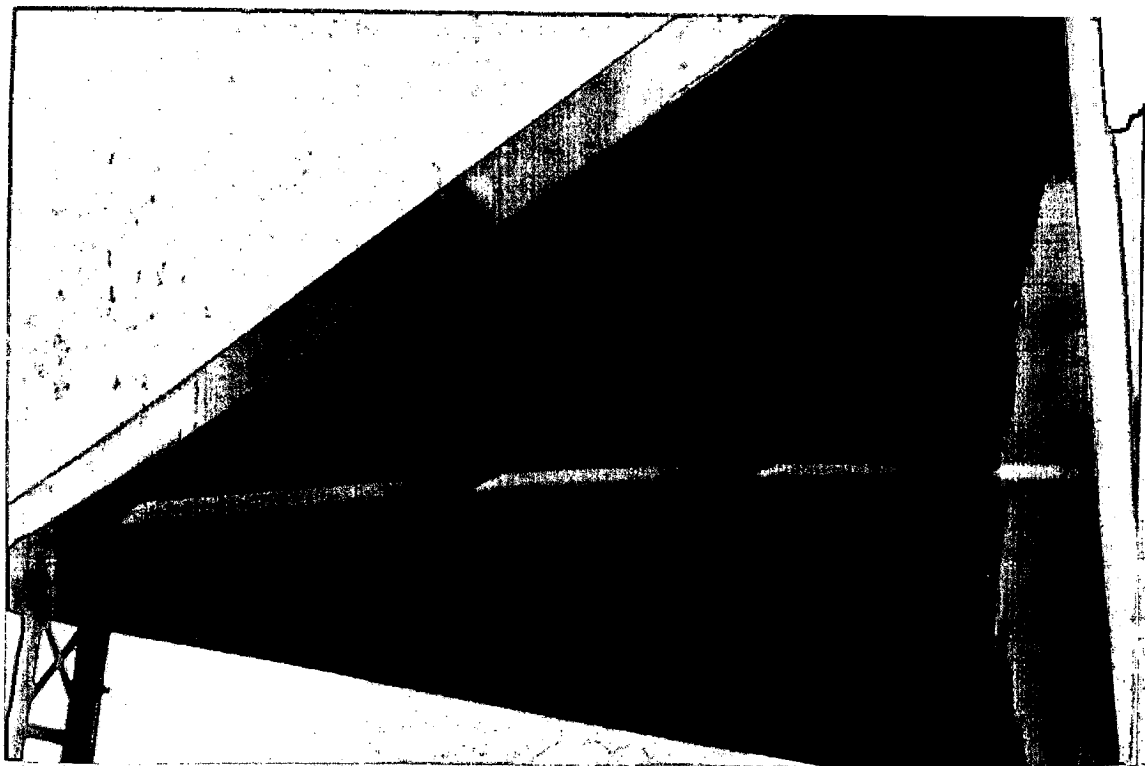
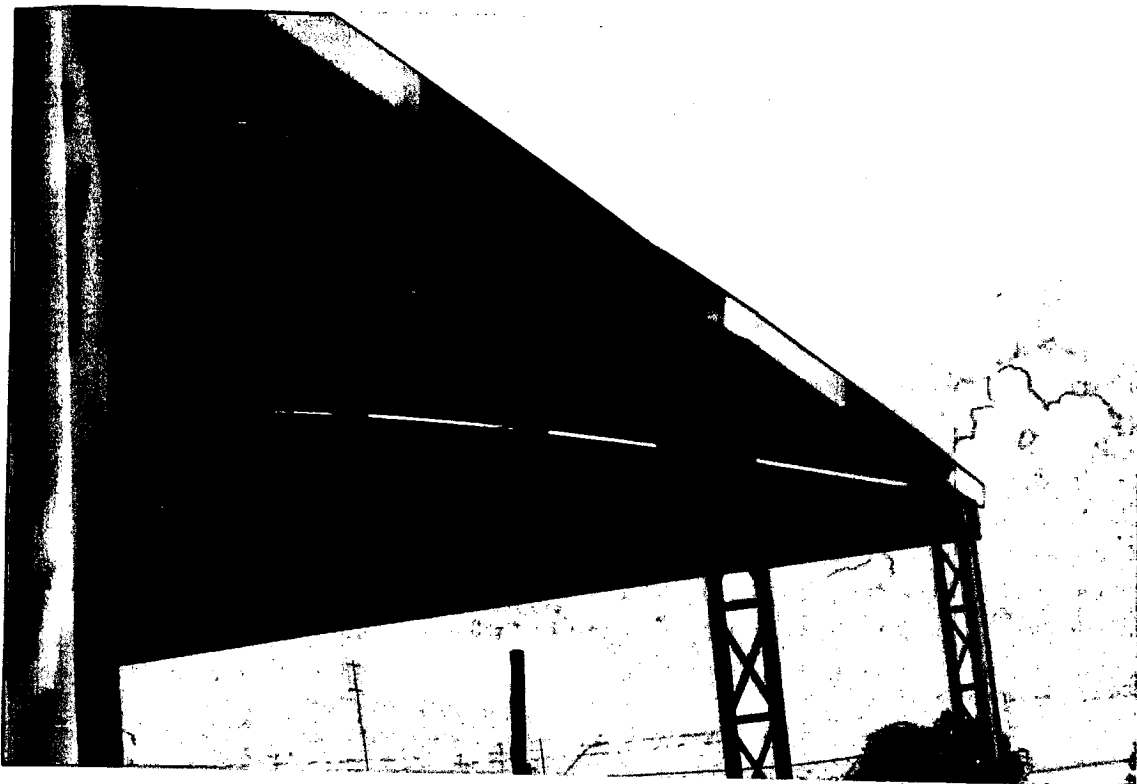



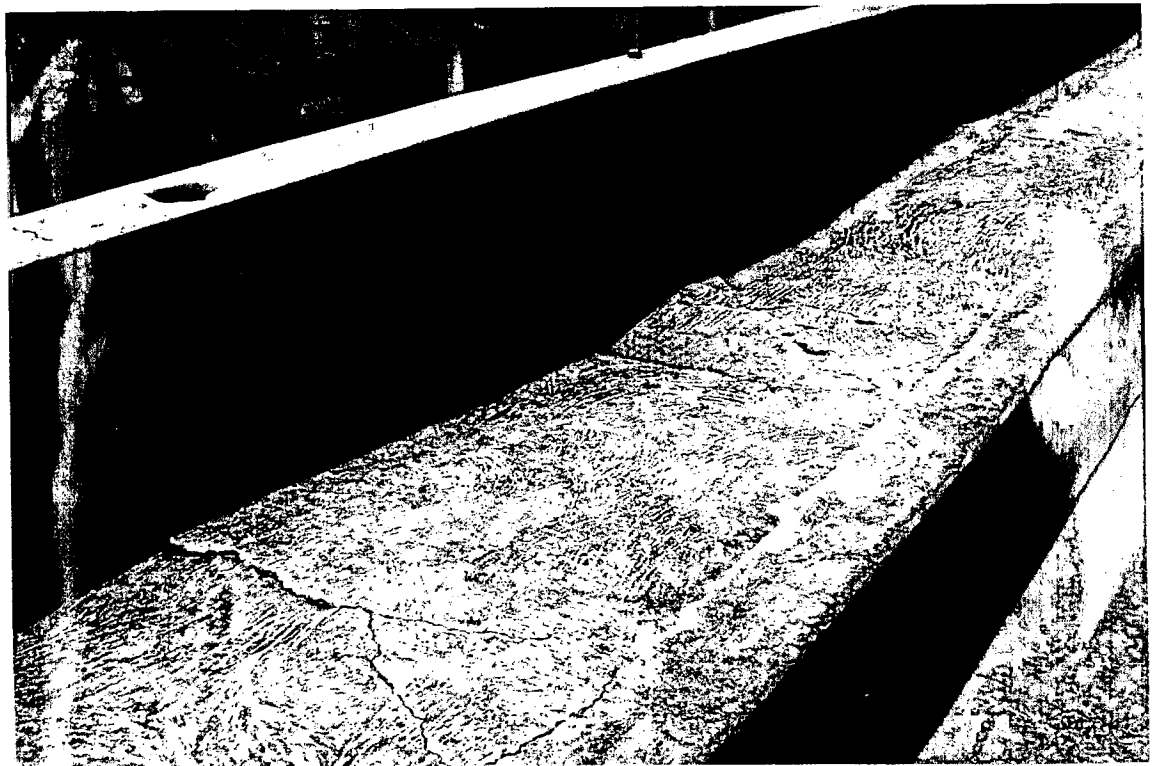
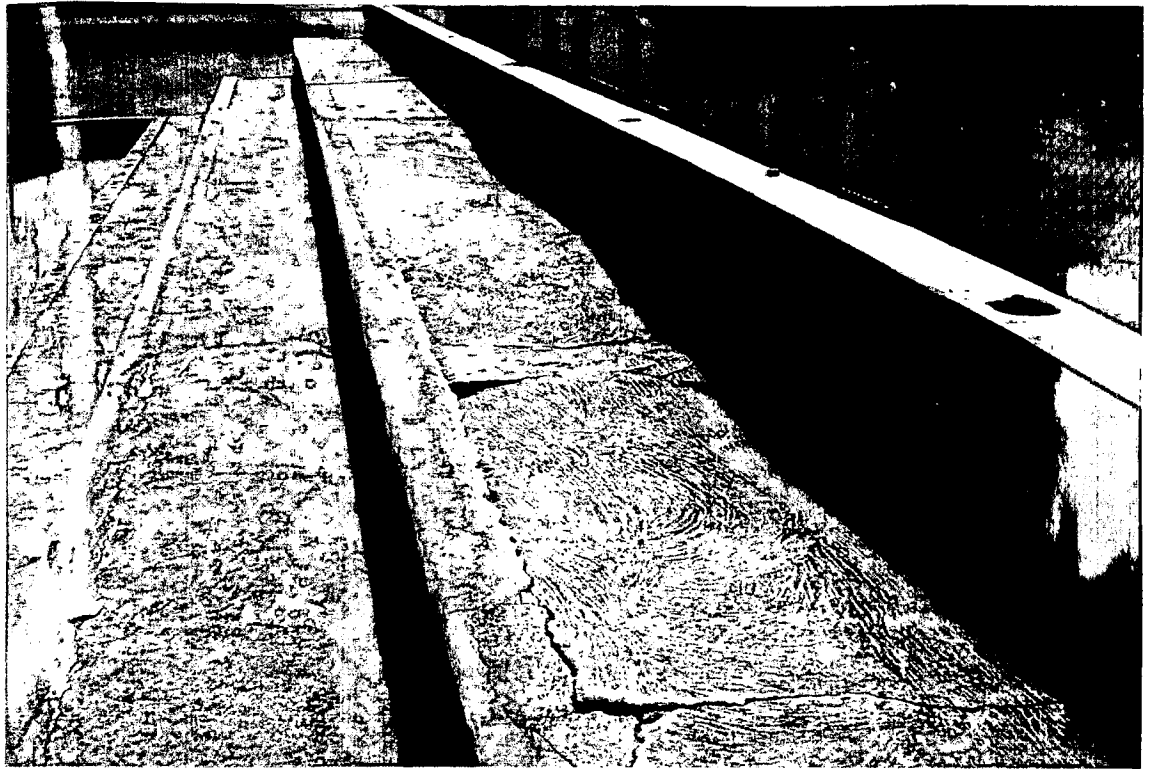



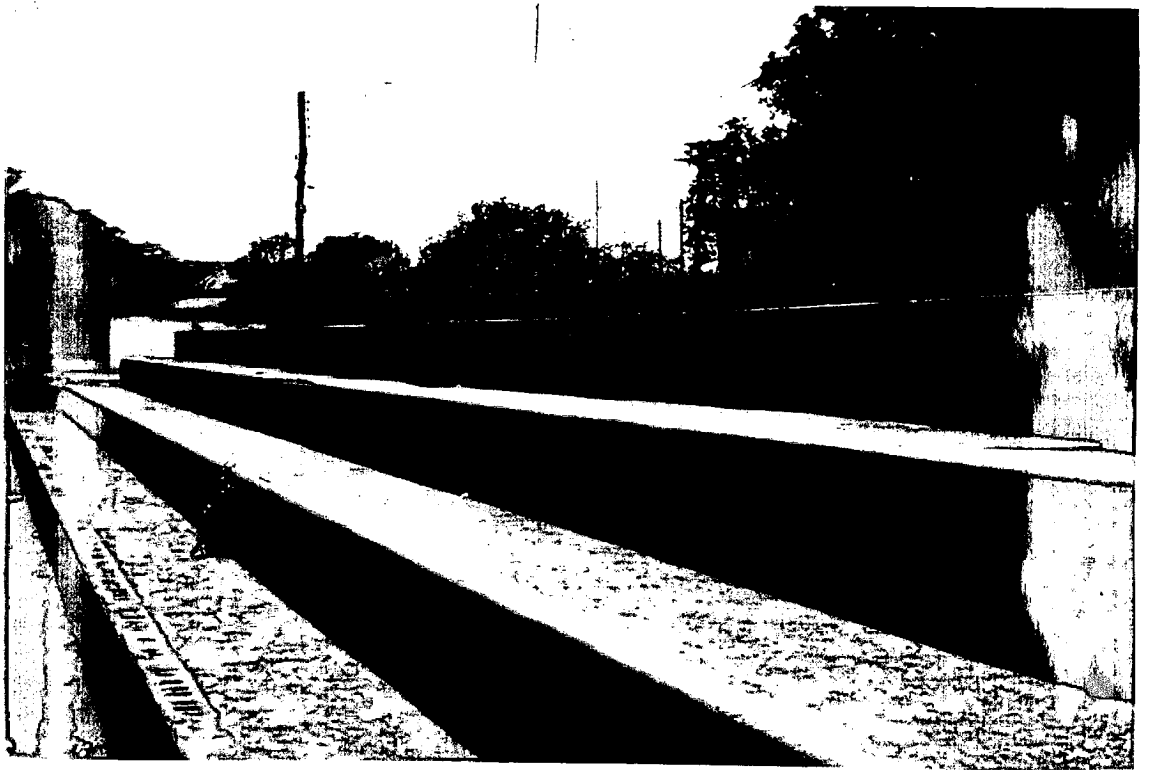

pl. 06

