



CÂMARA MUNICIPAL DE PIRASSUNUNGA

Rua Joaquim Procópio de Araújo, 1662 - Fone/Fax: (19) 3561.2811

Estado de São Paulo

E-mail: legislativo@camarapirassununga.sp.gov.br

Site: www.camarapirassununga.sp.gov.br

INDICAÇÃO
Nº 365/2009

ENCAMINHE-SE AO SENHOR
PREFEITO MUNICIPAL
Sala das Sessões 01/06/2009

PRESIDENTE

Considerando que para se atingir a Fazenda Santo Antonio, Taquari, Tôca, Família Rosolem, etc., há necessidade de se passar sob o pontilhão existente na Rodovia SP-225; (fotos anexa)

Considerando que o local é muito perigoso pois, somente um veículo pode passar por vez;

Considerando que não existe qualquer tipo de sinalização para orientar os motoristas da altura e largura da passagem, fato que pode causar acidentes;

Considerando que a passagem deve ser pintada de cor clara, para dar melhor visibilidade para os condutores que se utilizam daquela estrada e que necessitam passar pelo pontilhão.

Nestas condições, **INDICO** ao Senhor Prefeito Municipal, pelos meios regimentais, verifique a possibilidade de promover a sinalização indicando largura e altura da passagem existente sob a Rodovia SP-225, na estrada municipal que dá acesso a Fazenda Santo Antonio, Taquari, Tôca, Família Rosolem, etc, e também realizar a pintura da passagem com cor clara, propiciando maior segurança aos condutores de veículos que por ali passam.

Sala das Sessões, 01 de junho de 2009.

Antonio Carlos Bueno Gonçalves
Vereador

Estado que dá acesso à FAR. SVE ANTONIO,
TAQUARI DOCA E FAMILIA ROSELEM
etc.

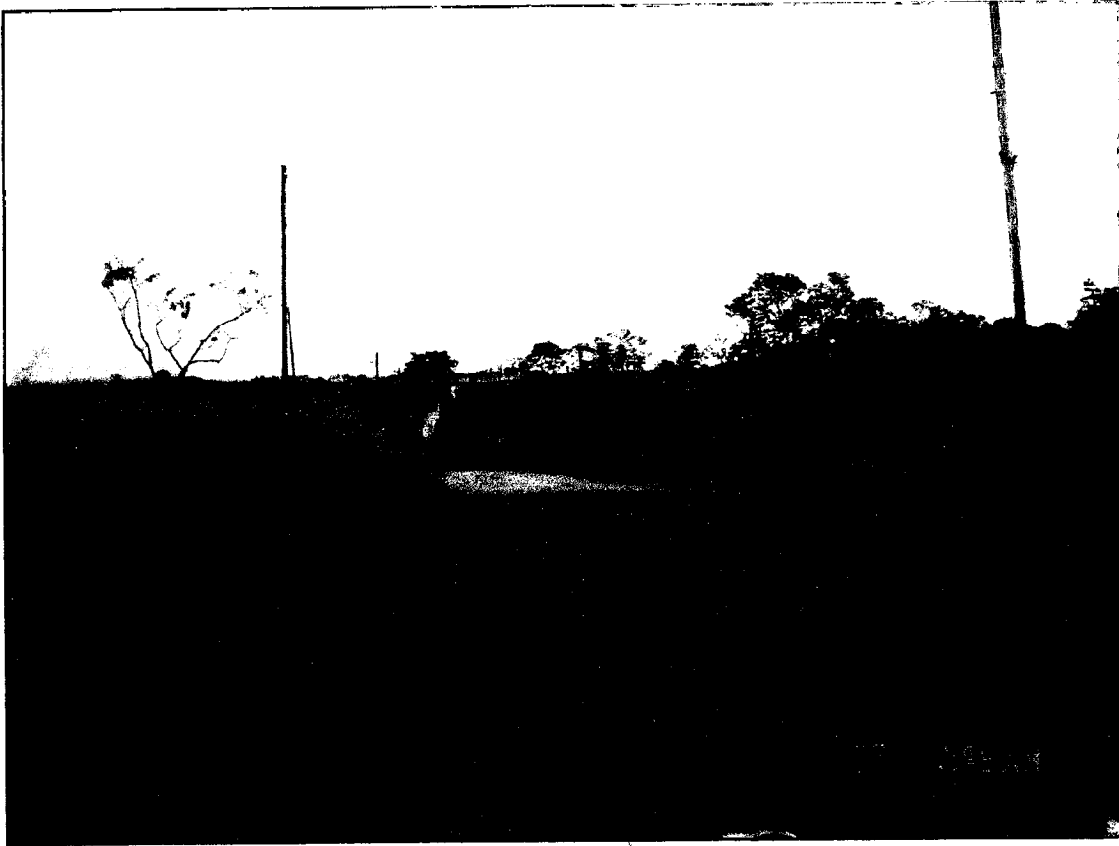
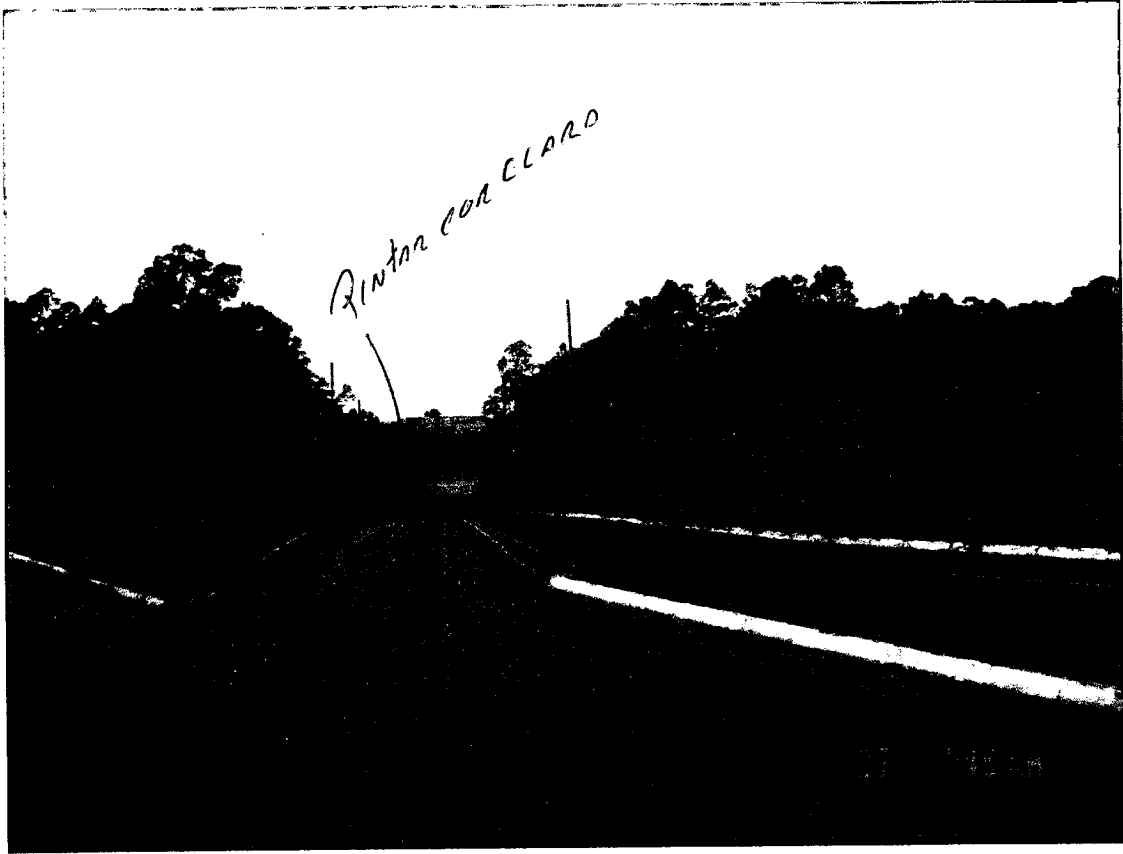

SINCRIZALAZ
E PINTURAS
LÓLOS PERIBOSO.