



CÂMARA MUNICIPAL DE PIRASSUNUNGA

Rua Joaquim Procópio de Araújo, 1662 - Fone/Fax: (19) 3561.2811

Estado de São Paulo

E-mail: legislativo@camarapirassununga.sp.gov.br ENCAMINHE-SE AO SENHOR

Site: www.camarapirassununga.sp.gov.br

PREFEITO MUNICIPAL

Sala das Sessões 23/ AGO 2010

INDICAÇÃO
Nº 347/2010

PRESIDENTE

Considerando que este Vereador já pleiteou diversas vezes a manutenção da Praça Central “*Conselheiro Antonio Prado*”;

Considerando que recentemente este Vereador esteve no local, quando percebeu que as necessidades continuam, consoante se verifica das fotos anexa;

Considerando que nossa praça central e coreto é um dos principais cartões postais da cidade e merecem maior atenção da Administração Municipal.

Nestas condições, **INDICO** ao Senhor Prefeito Municipal, pelos meios regimentais, verifique a possibilidade de realizar em nossa Praça Central “*Conselheiro Antonio Prado*”, as seguintes realizações:

- 1) Catalogar árvores;
- 2) Limpeza diariamente, devido sujeira de pombos;
- 3) Colocar diariamente sacos apropriados para meio ambiente nos cestos de lixo;
- 4) Reparar forro de madeira do coreto;
- 5) Restaurar as estátuas do coreto;
- 6) Limpeza da calçada portuguesa;
- 7) Sinalização vertical e horizontal para pedestres no acesso Praça/Igreja Matriz Senhor Bom Jesus dos Aflitos;
- 8) Colocar corrimão para pessoas idosas no acesso lateral da Igreja Matriz Senhor Bom Jesus dos Aflitos para a E.E. “*Pirassununga*”;
- 9) Reformar e reativar os chafarizes laterais da Igreja Matriz Senhor Bom Jesus dos Aflitos;
- 10) Segurança para os pedestres, colocar Guardas Municipais, pois constantemente há bicicletas na praça e até mesmo usuários de drogas e bebidas;
- 11) Tirar enfeites de natal das árvores da Praça Central.

Sala das Sessões, 23 de agosto de 2010.

Antonio Carlos Bueno Gonçalves
Vereador

YPÉS PLANTADOS EM 2002 COM
CATALOGOS (QUANDO ESTE SECRETÁRIO ERA
SECRETÁRIO)



YPE PLANTADO
PELO PROJETO
JOSÉ SAL
NO DIA
21/9/2002



[Handwritten signature]

ÁRVORE COM CATALOGO PLANTADA
POR ESTE SECRETÁRIO NO DIA 21/2/2002

(PRAÇA LATERAL DA IGREJA MATRIZ - I.E.P.)

PRAGA CENTRAL



ROMBOS
SUSCIP?

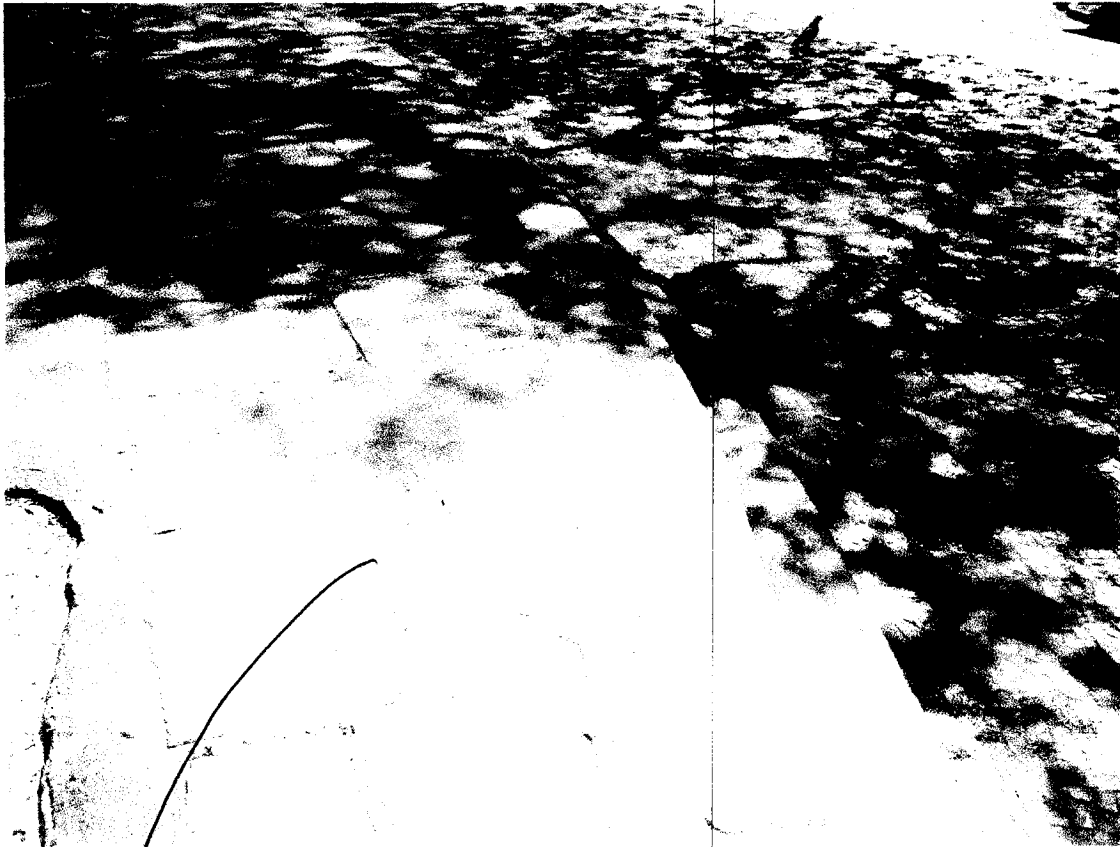

SUDEIRO ROMBOS!

PRACA PRINCIPAL



Colocar
proteção
nos cestos
de lixo



Vista fundos
IER.

PRACA PRINCIPAL

FORRO CORETO SEM MANUTENCAO

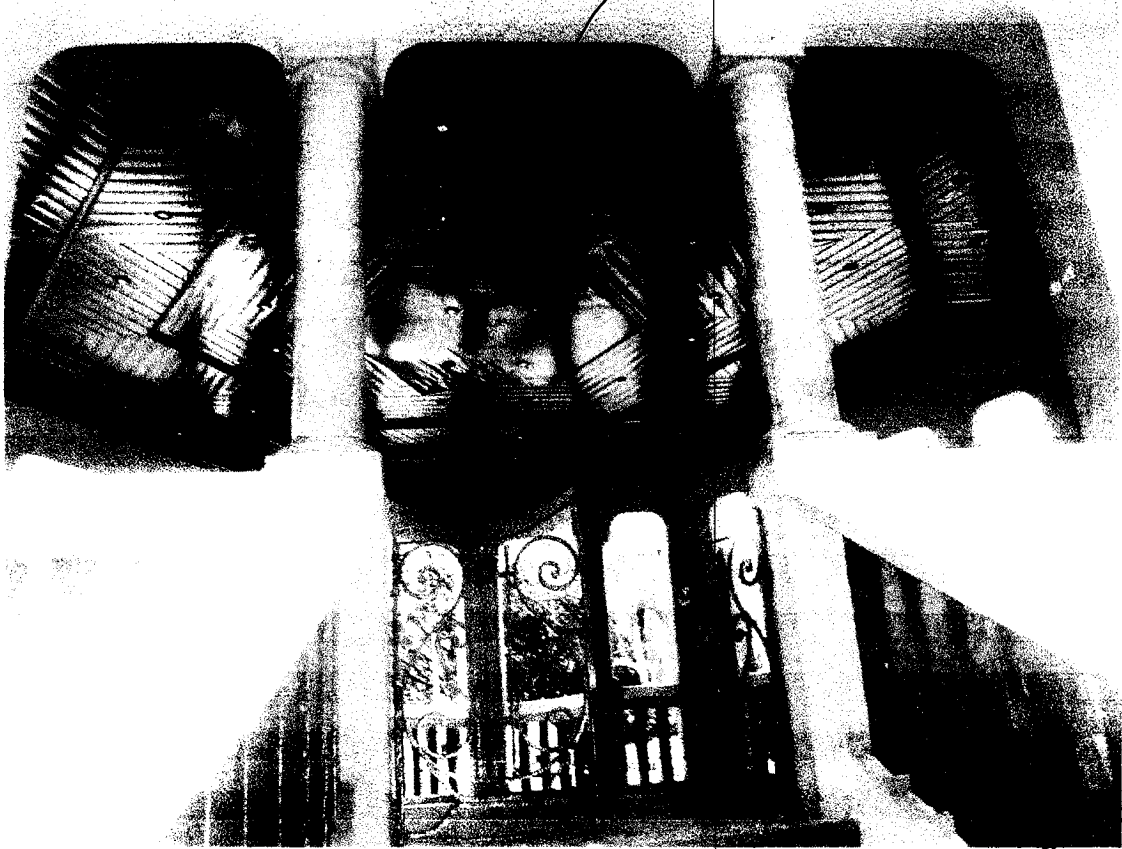

at 5

VISTA CORETO (SEM MANUTENCAO)

at 5

CORETO (PROCP Principal RESTAURAR PRACAS (ESTATUAS))



[Handwritten signature]



TOCNA SEM ILUMINACAO ESTATUA (CORETO)

[Handwritten signature]

COLOCAR FAIXAS
DE SEGURANÇAS
R/ P/ OESTE R/
SOBRE MATRIZ
P/ FOLHA
1 DE FIC. FIC. 11
C. D. 0501



COLOCAR PINTURAS
COM FAIXAS DE SEGURANÇAS
DE FRENTE A MATRIZ

A handwritten signature in black ink, appearing to be 'G. J. S.', enclosed within a large, hand-drawn oval.



Corrimão

Colocar corrimão para
"idosos" entre a Matriz
& IEP.

Devido muita sujeira.

atd



VISTA IGREJA N. S. DA S. ROSA, PAROQUIA



James
Rept. Jan 0
1942

at 5

VAMOS DAR UMA MANUTENÇÃO DA REDE

CENTRAL E DO

REDE DO

IGREJA MATRIZ



Vista
IGREJA
MATRIZ

Patrimônio Municipal

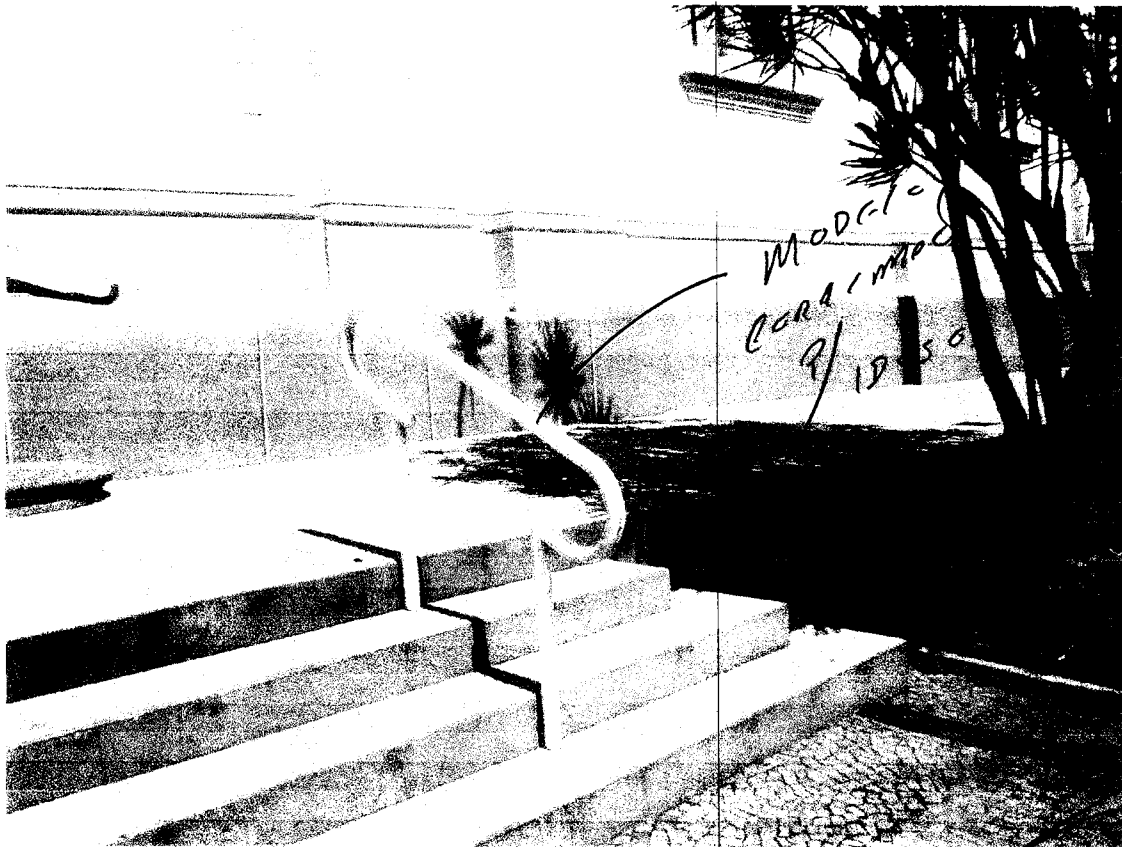

Modelo
CORAIMOS
R/ 1350

[Handwritten signature]

REATIVAÇÃO Nossos CHATARRIZES

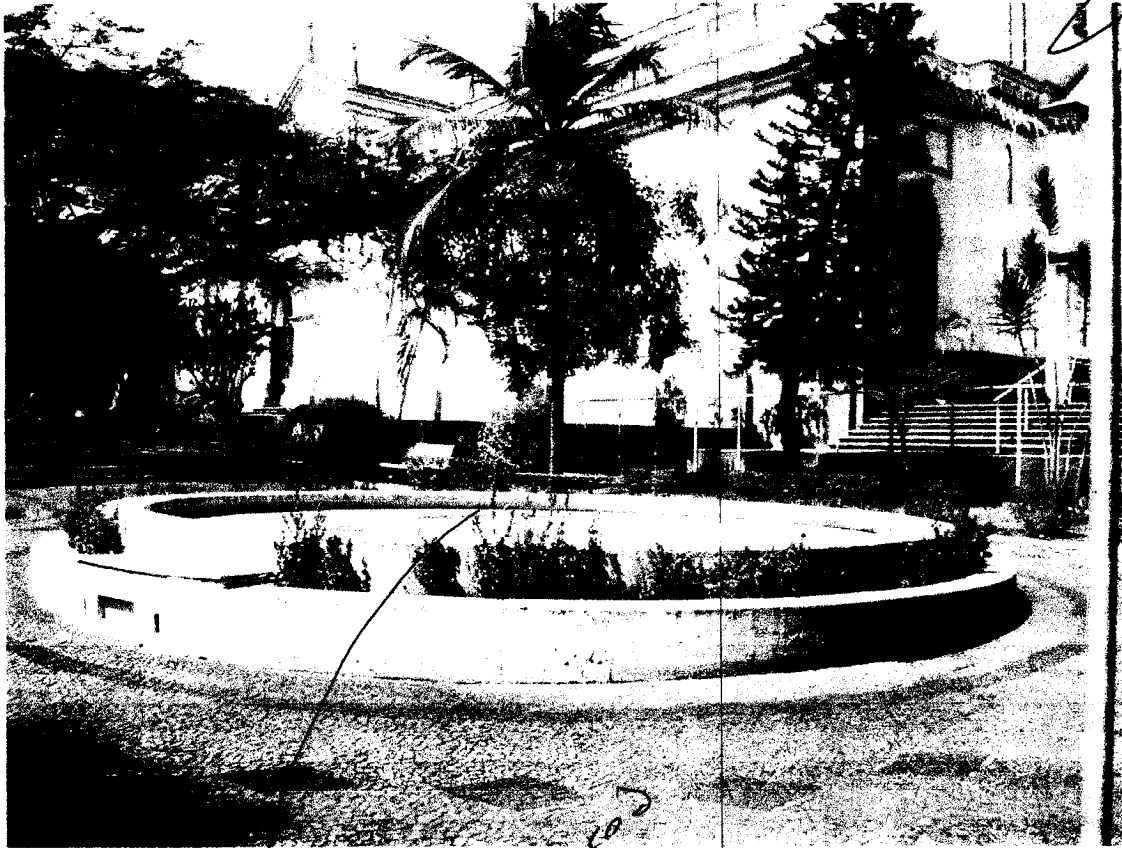
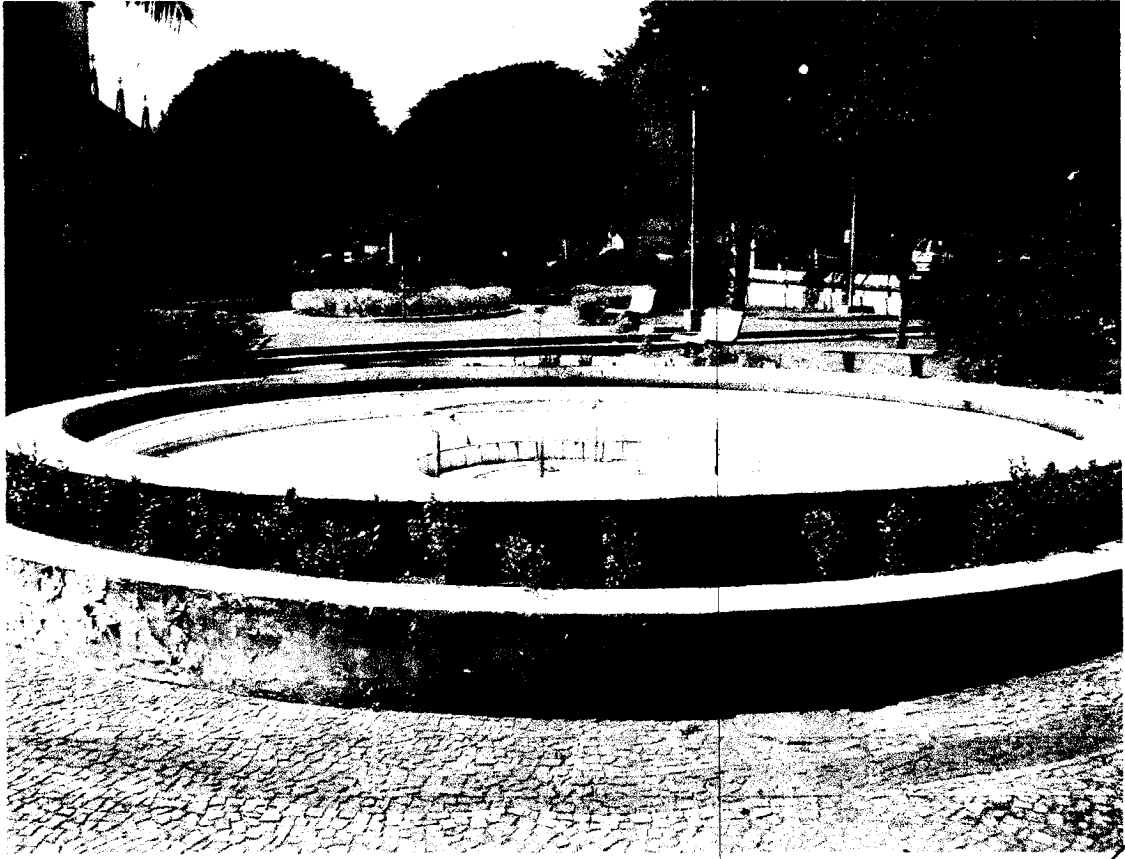

CHARRIZ
SEM MANUTENÇÃO

Al. Pado



— ENFRIAS
DE NATAL
DETERIORANDO!
—



—
POMBOS??
SUJEIROS



Padronizar Postos de Taxis *de 195*