



CÂMARA MUNICIPAL DE PIRASSUNUNGA

Rua Joaquim Procópio de Araújo, 1662 - Fone/Fax: (19) 3561.2811

Estado de São Paulo

E-mail: legislativo@camarapirassununga.sp.gov.br

Site: www.camarapirassununga.sp.gov.br

INDICAÇÃO
Nº 388/2010

ENCAMINHE-SE AO SENHOR
PREFEITO MUNICIPAL

Sala das Sessões, 20 SET/2010

Natal Fuls
PRESIDENTE

Considerando que este Vereador esteve na Associação Comunitária dos Bairros da Raia – ASCOBAR, no Jardim Rosim, oportunidade em que observou as seguintes situações mostradas nas fotos anexas:

- a) Iluminação quebrada;
- b) Alambrado arrebitado dando acesso nos fundos a marginais;
- c) Estado ruim do piso da quadra;
- d) Faltam cestas de basquete;
- e) Mureta arrebitada da quadra;
- f) Condutores de água pluvial e calhas roubadas e arrebitadas;
- g) Caixa de energia elétrica sem tampa (dijuntores a vista) colocando em perigo os usuários;
- h) Roubaram a placa de inauguração;
- i) Picharam as paredes.

Considerando que, ao que parece, tudo isso aconteceu pois os portões ficam abertos, sem zelador ou guarda, tomando conta do local.

Nestas condições, **INDICO** ao Senhor Prefeito Municipal, pelos meios regimentais, realize as manutenções necessárias, acima especificadas, e, estude a possibilidade de contratar zeladores para cada Associação de Bairros, cuidando do patrimônio da comunidade e de sua manutenção.

Sala das Sessões, 20 de setembro de 2010.

Antonio Carlos Bueno Gonçalves
Vereador

Ascobar

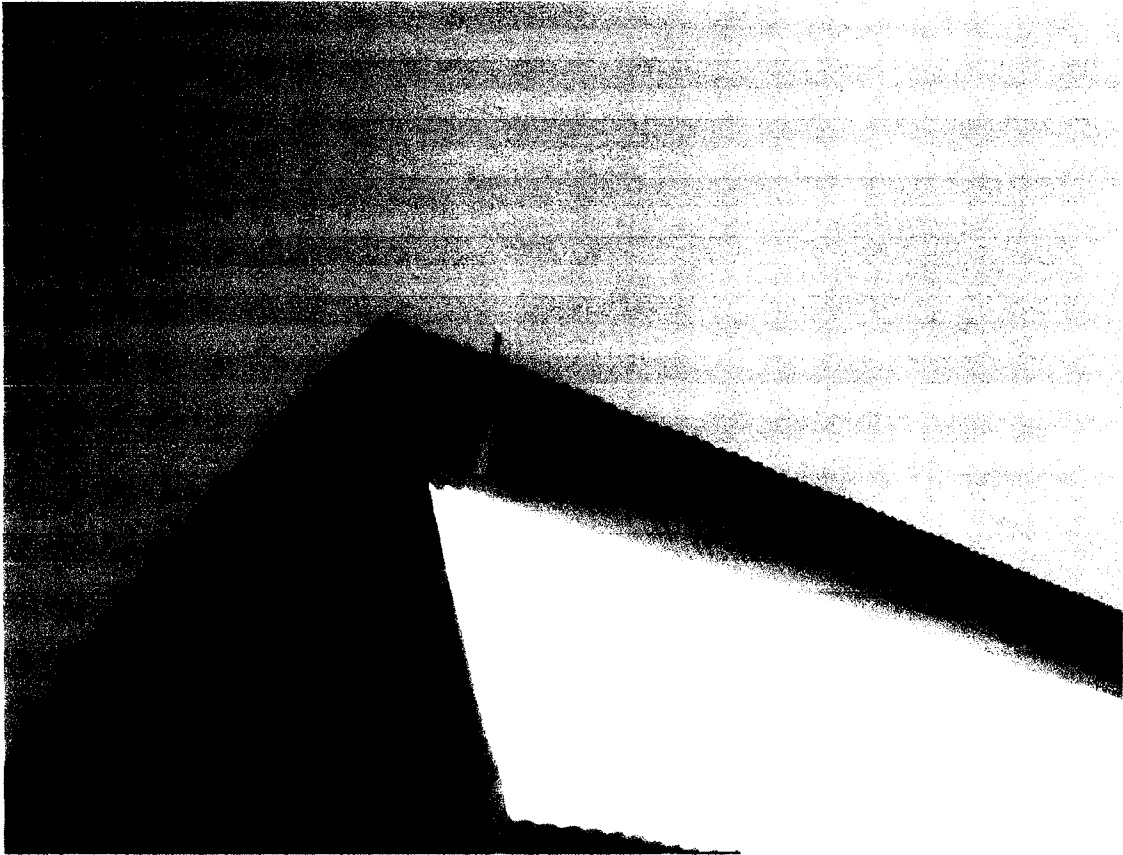

Condutores de águas pluviais e calhas (quebrados).

A handwritten signature or set of initials, possibly 'ER', written in a cursive style in the bottom right corner of the page.

Tela arrebitada e falta de manutenção.

3



4



Vista da fachada (faltando manutenção).

A handwritten signature in black ink, located in the bottom right corner of the page. The signature is stylized and difficult to read.

Placa de inauguração já não se encontra no local.

5

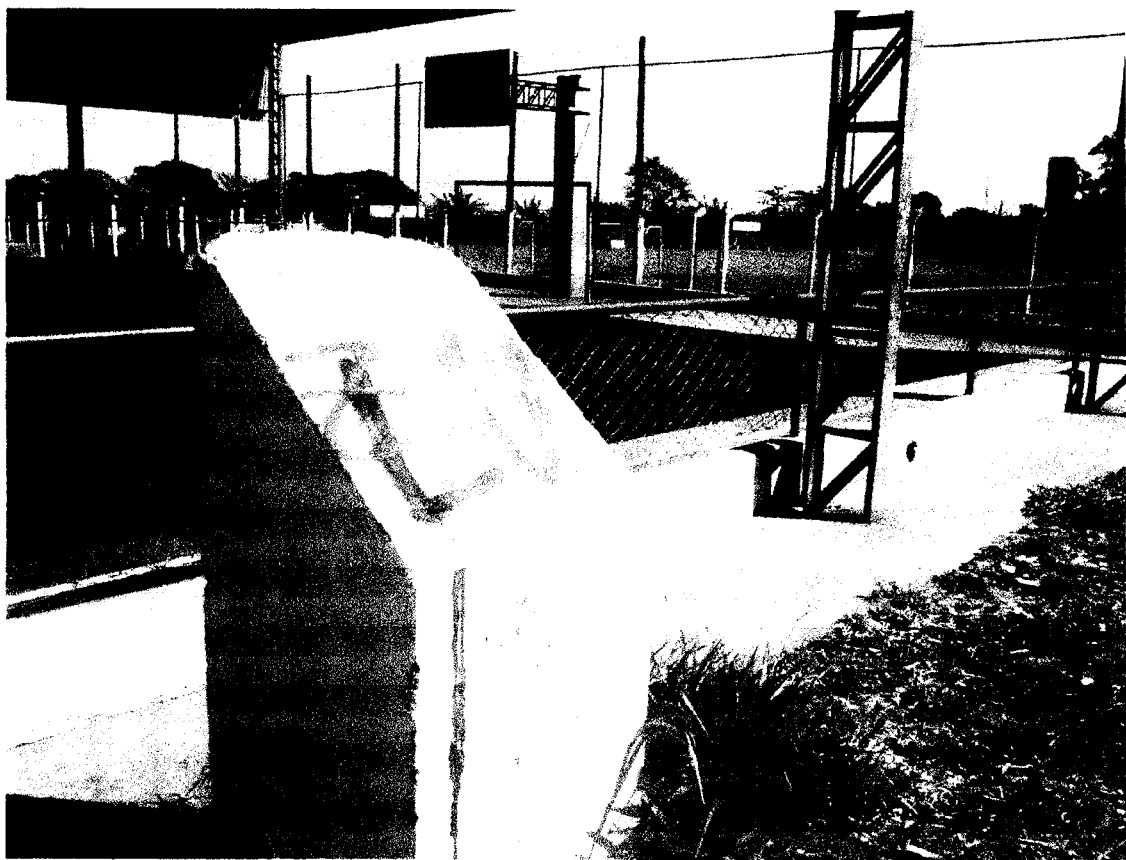

6

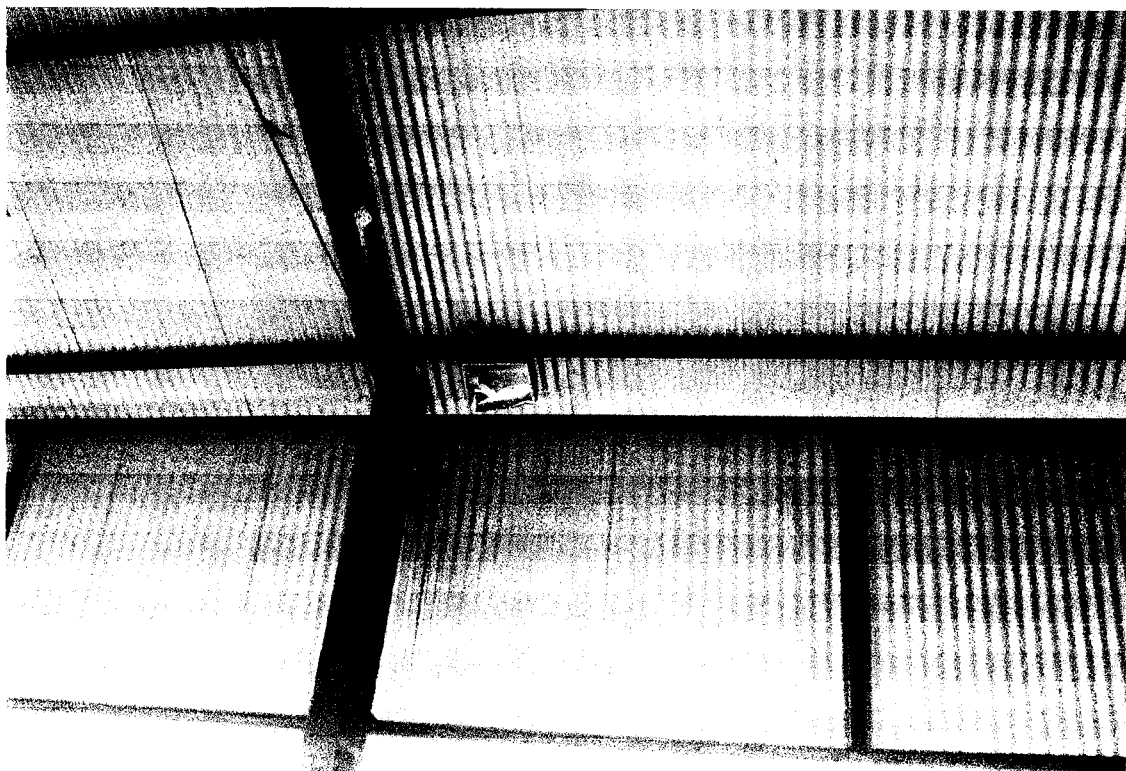

Iluminação quebrada.

Iluminação quebrada.

(7)



(8)



O aro da cesta de basquete já não existe mais.

Handwritten signature

Mureta da quadra e tela arrebentadas.

9

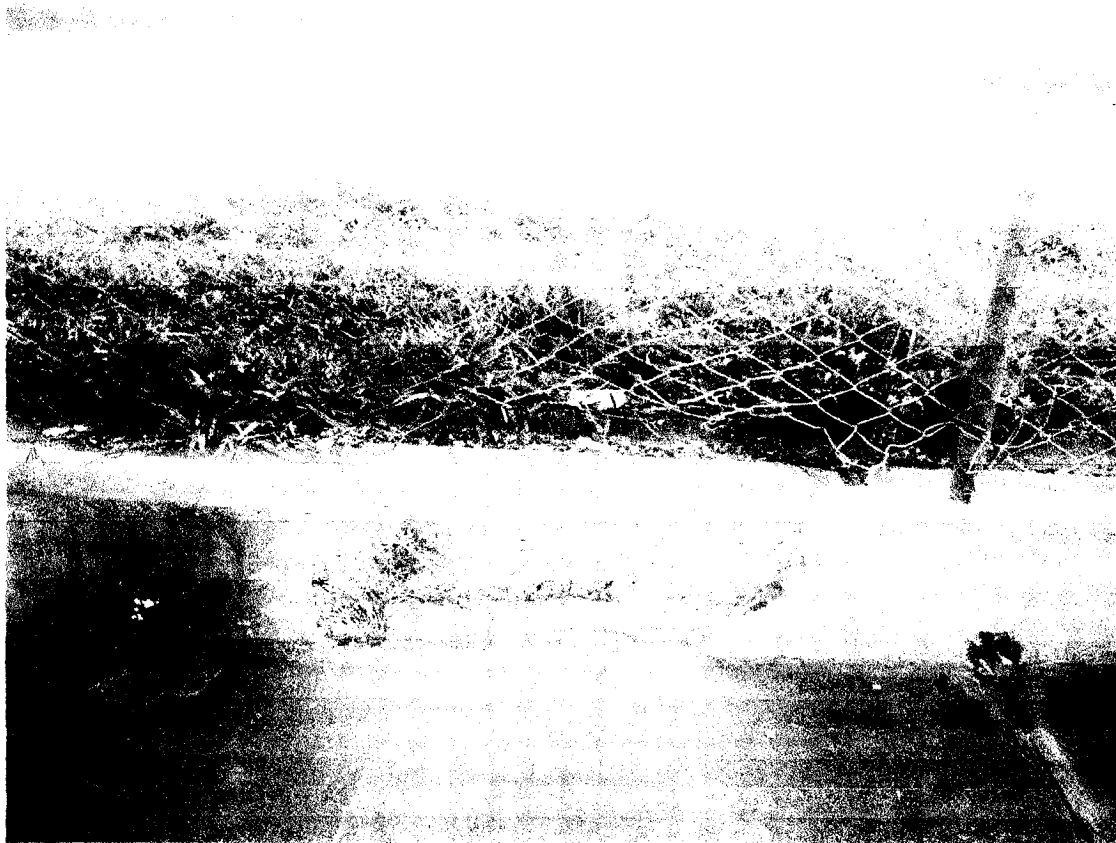

10



Piso sem manutenção.

Diário

Tela da quadra arrebitada.

11



12

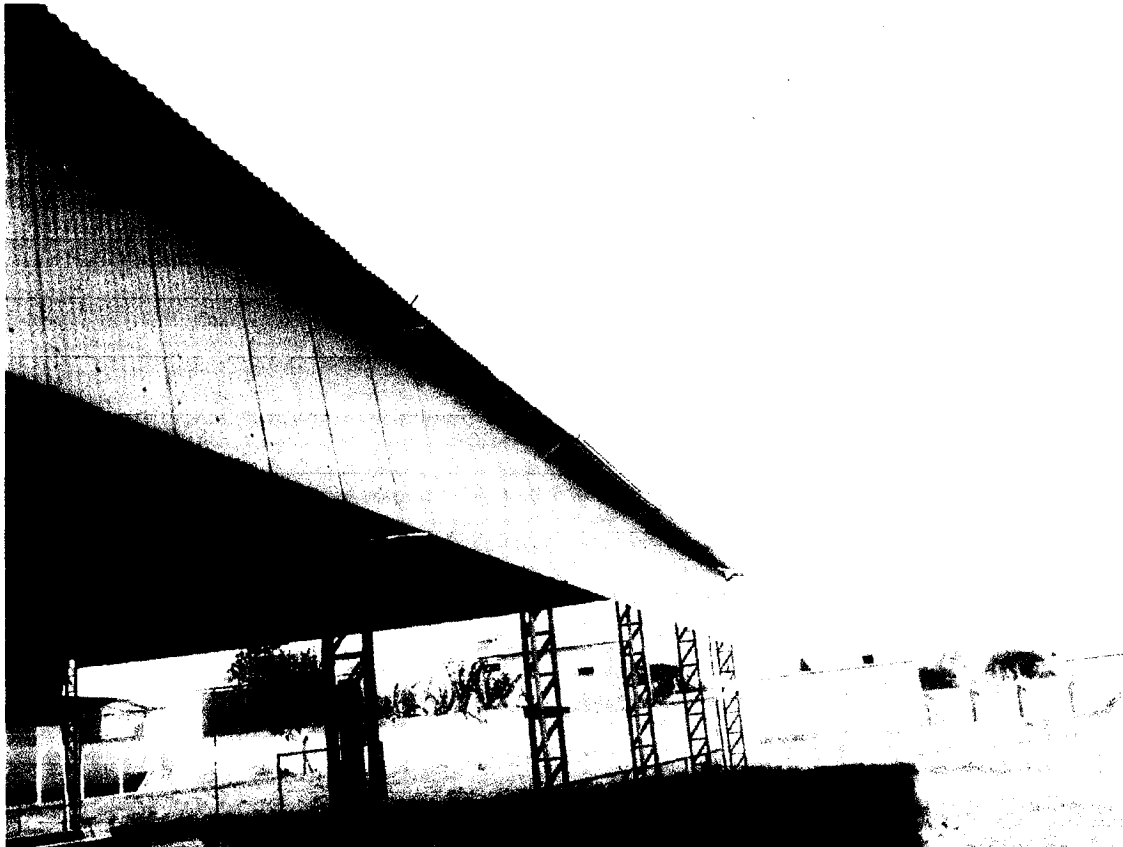

Calhas e condutores já não se encontram no local.

De laud

13

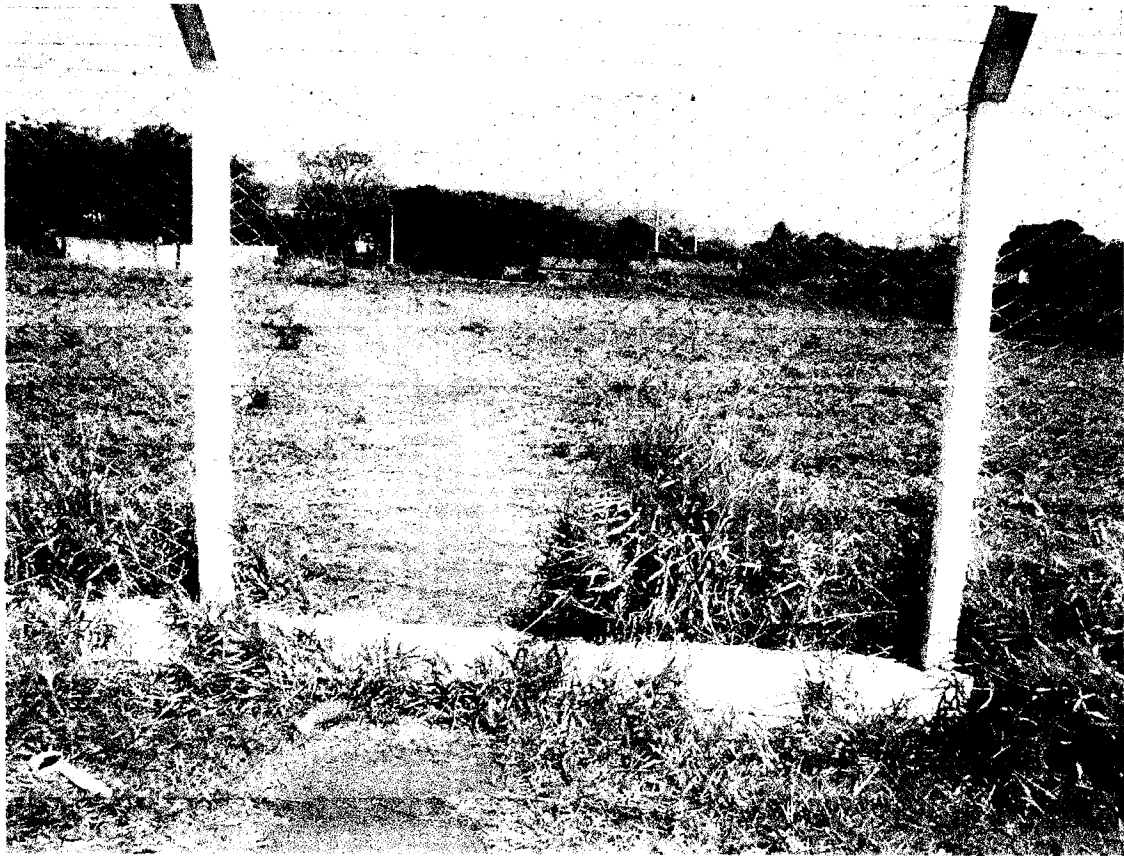

14



Tela arrebatada (fundos), dando acesso para malfeitores.

Handwritten signature

Padrão pichado por malfeitores.

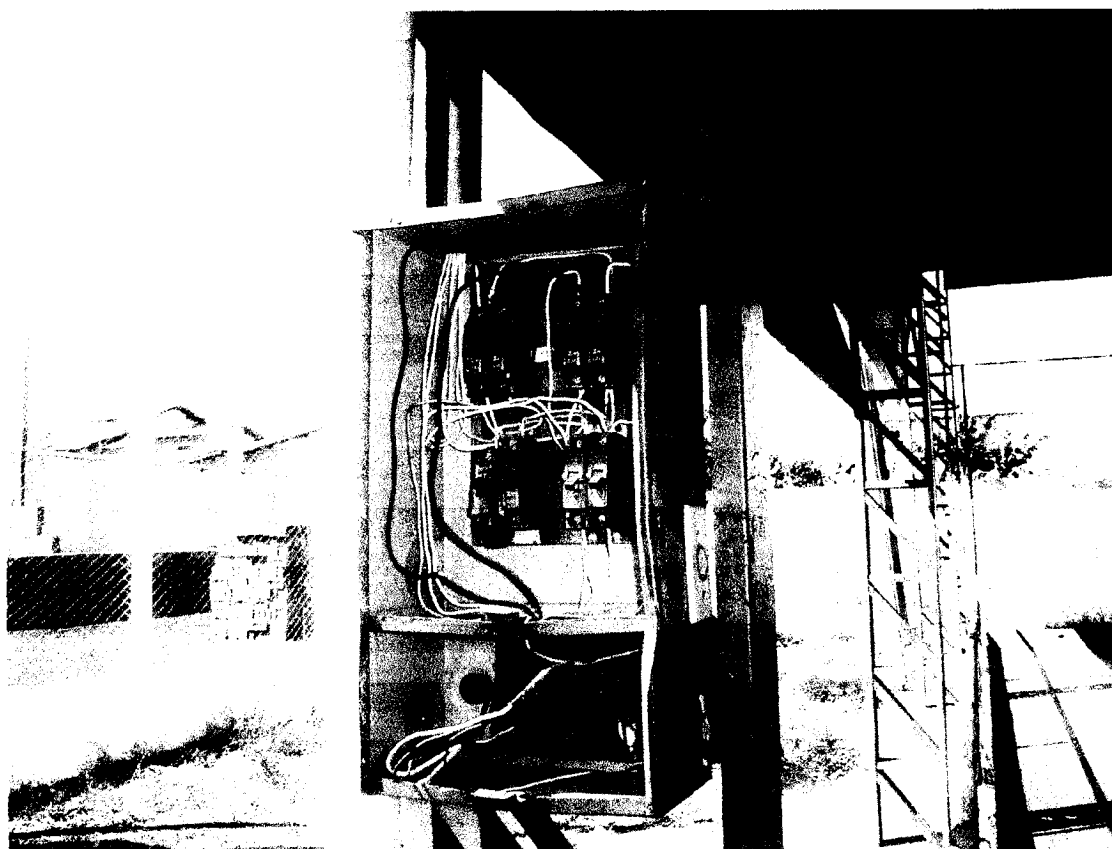

Instalações elétricas precárias, colocando em risco a vida dos usuários.

A handwritten signature in black ink, located in the bottom right corner of the page. The signature is stylized and appears to be 'C. W.' or similar.