



CÂMARA MUNICIPAL DE PIRASSUNUNGA

Rua Joaquim Procópio de Araújo, 1662 - Fone/Fax: (19) 3561.2811

Estado de São Paulo

E-mail: legislativo@camarapirassununga.sp.gov.br

Site: www.camarapirassununga.sp.gov.br

ENCAMINHE-SE AO SENHOR
PREFEITO MUNICIPAL

INDICAÇÃO
Nº 520/2010

Sala das Sessões, 22/11/2010

PRESIDENTE

Considerando que estes Vereadores foram procurados por pais de alunos da Creche Municipal “Dr. Paulo Marsiglio” e EMEIEF “Profª. Julia Colombo de Almeida”;

Considerando que a região chamada de Bairro da Raia possui a Creche e Escola de Ensino Fundamental em Unidades diferentes;

Considerando que a Creche possui amplo espaço e poderia ser melhor aproveitado, criando-se mais salas de aula, de forma que atendesse crianças de até 3 ou 4 anos, sem necessidade que as crianças fossem encaminhadas a EMEIEF “Profª. Julia Colombo de Almeida”, Unidade que não tem parque infantil tão pouco sanitários adaptados para crianças dessas idades;

Considerando que a Escola Infantil não possui muito espaço para as crianças realizarem suas atividades ao ar livre o que deveria ser providenciado;

Considerando o abaixo-assinados anexo das famílias de alunos e as fotos registradas pelos Vereadores Antonio Carlos Bueno Gonçalves, Roberto Bruno e Otacilio José Barreiros que observaram “in loco” a situação;

Considerando a existência de recursos financeiros do FUNDEB que devem ser investidos na melhoria da educação;

Considerando a grande demanda por vagas na região.

Nestas condições, **INDICAMOS** ao Senhor Prefeito Municipal, pelos meios regimentais, estude urgentemente a possibilidade de criar mais salas de aula na Creche Municipal “Dr. Paulo Marsiglio”, visando atender crianças de 3 e 4 anos, bem assim, sejam implantados parque infantil e banheiro infantil na EMEIEF “Profª. Julia Colombo de Almeida”.

Sala das Sessões, 22 de novembro de 2010.

Almirão Sinotti
Vereador

Antonio Carlos Duz
Vereador

Antonio Carlos Bueno Gonçalves
Vereador

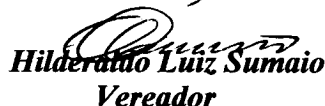
Hilderálio Luiz Sumaio
Vereador



CÂMARA MUNICIPAL DE PIRASSUNUNGA

Rua Joaquim Procópio de Araújo, 1662 - Fone/Fax: (19) 3561.2811

Estado de São Paulo

E-mail: legislativo@camarapirassununga.sp.gov.br

Site: www.camarapirassununga.sp.gov.br

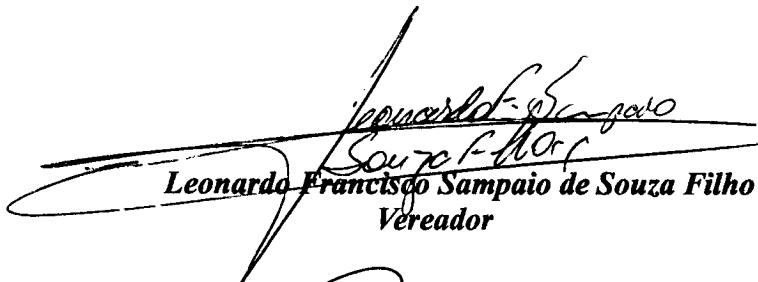
Leonardo Francisco Sampaio de Souza Filho
Vereador

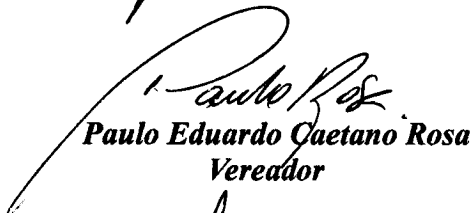
Paulo Eduardo Caetano Rosa
Vereador

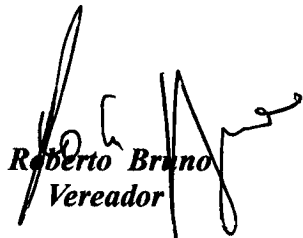
Roberto Bruno
Vereador

Natal Furlan
Vereador

Otacilio José Barretos
Vereador

AUSENTE

Wallace Ananias de Freitas Bruno
Vereador

ABAIXO-ASSINADO

Ao Excelentíssimo Senhor Prefeito do Município de Pirassununga

Os abaixo-assinados, brasileiros, residentes na cidade de Pirassununga/SP, cientes da existência de recursos financeiros oriundos do FUNDEB, vêm respeitosamente à presença de V. Sa solicitar, **EM CARÁTER DE URGÊNCIA:**

- a construção de mais salas de aula na Creche da Vila Guilhermina, tendo em vista o amplo espaço livre e a possibilidade de mantermos, nesta unidade, as crianças de apenas 3-4 anos de idade que serão matriculadas, no presente ano, numa escola próxima às nossas residências, porém inadequada para atender essa faixa etária.
- a adequação do prédio da EMEIEF Profª Júlia Colombo de Almeida com a colocação de um parque infantil e banheiros suficientes, **A FIM DE ATENDER CONDIGNAMENTE NOSSAS CRIANÇAS PEQUENAS** possibilitando-lhes: *brincar ao ar livre, *descobrir as suas potencialidades físicas e emocionais junto aos pares, *aumentar sua auto-estima etc, visto que o prédio em questão não está adequadamente adaptado para atender as crianças da Educação Infantil, oriundas da Creche acima citada.

Confiantes de que nosso pleito será deferido, encaminhamos duas vias do presente.

Adriana de Castro

novembro/2010

TOTAL DE ASSINATURAS 450 (QUATROCENTAS E CINQUENTA)

Adriana de Castro

NOME COMPLETO	RG	ASSINATURA
Yvesa Alves do Nascimento	27385565-3	<i>[Signature]</i>
Maria do Carmo Marciana	10451629	<i>[Signature]</i>
Luis André Fernandes	30.823.935-0	<i>[Signature]</i>
Amanda B. Scatloni	48.094.823-5	<i>[Signature]</i>
Maria Rosa Branco	19.986107	<i>[Signature]</i>
Guilherme A. Souza Santos	27.256.951-3	<i>[Signature]</i>
Gilberto Zomle	12.399.650	<i>[Signature]</i>
Dora Helena Siggard, Stone	8.432.438	<i>[Signature]</i>
Roberta Wilson	40.304.821-4	<i>[Signature]</i>
Flávia Pires da Lima	33.438.447-3	<i>[Signature]</i>
Leandro Ricardo de Souza Brito	40974286-7	<i>[Signature]</i>
Mary Ellen M. Almeida	303.910.388-18	<i>[Signature]</i>
Maurício Palma da Silva	15.647.784	<i>[Signature]</i>
Francisco Agostinho Lima	27.180.015-X	<i>[Signature]</i>
André Helena Jandolph	050809578-73	<i>[Signature]</i>
Shairita F. Franerico	42789445-1	<i>[Signature]</i>
Leandro Cipriello Gonçalves	11215460	<i>[Signature]</i>
Edes O. Sousa	25.206.856-2	<i>[Signature]</i>
Cláudio Souza Santos	34.661.346-7	<i>[Signature]</i>

ABAIXO-ASSINADO

Ao Excelentíssimo Senhor Prefeito do Município de Pirassununga

Os abaixo-assinados, brasileiros, residentes na cidade de Pirassununga/SP, cientes da existência de recursos financeiros oriundos do FUNDEB, vêm respeitosamente à presença de V. Sª solicitar, EM CARÁTER DE URGÊNCIA:

- a construção de mais salas de aula na Creche da Vila Guilhermina, tendo em vista o amplo espaço livre e a possibilidade de mantermos, nesta unidade, as crianças de apenas 3-4 anos de idade que serão matriculadas, no presente ano, numa escola próxima às nossas residências, porém inadequada para atender essa faixa etária.
- a adequação do prédio da EMEIEF Profª Júlia Colombo de Almeida com a colocação de um parque infantil e banheiros suficientes, A FIM DE ATENDER CONDIGNAMENTE NOSSAS CRIANÇAS PEQUENAS possibilitando-lhes: *brincar ao ar livre, *descobrir as suas potencialidades físicas e emocionais junto aos pares, *aumentar sua auto-estima etc, visto que o prédio em questão não está adequadamente adaptado para atender as crianças da Educação Infantil, oriundas da Creche acima citada.

Confiantes de que nosso pleito será deferido, encaminhamos duas vias do presente.

novembro/2010

NOME COMPLETO	RG	ASSINATURA
Camila Andruetti	325720071	
MARCELO FERREIRA FREIRE	473.471	
Renilda C. de Jesus	11420640-69	
Julia B. Paes de Jesus		
Diana Adriana Sena	26.702.547.6	
Edizete C. Santos	14-322.2478	
Dandra Cristina Hypólito de Souza	23.907.479-8	
Denata M. Saraiva Messa	22.977.7107	
Daniela Isabel Cunha	46.632.725-0	
LINE CRISTINA B. AZEVEDO	48.663.100-2	
Patrícia R. Bento da Silva	45-572611-5	
Daniel Zuzetti	27.824476-2	
Thais Helena Franceschini	40.850746-8	
Mauro F. Feijó	113956199-1	
Rogério A. Rodamento Pinto	22.369.182-3	
André de Lima Chelini	26.373.490-0	
Carlos Henrique da Silva	21.660-146	
Maria Helena Cavaroni J. da	36.905.283-3	
Elson Davizetti Figueira	363003	

ABAIXO-ASSINADO

Ao Excelentíssimo Senhor Prefeito do Município de Pirassununga

Os abaixo-assinados, brasileiros, residentes na cidade de Pirassununga/SP, cientes da existência de recursos financeiros oriundos do FUNDEB, vêm respeitosamente à presença de V. Sª solicitar, **EM CARÁTER DE URGÊNCIA:**

- a construção de mais salas de aula na Creche da Vila Guilhermina, tendo em vista o amplo espaço livre e a possibilidade de mantermos, nesta unidade, as crianças de apenas 3-4 anos de idade que serão matriculadas, no presente ano, numa escola próxima às nossas residências, porém inadequada para atender essa faixa etária.
- a adequação do prédio da EMEIEF Profª Júlia Colombo de Almeida com a colocação de um parque infantil e banheiros suficientes, A FIM DE ATENDER CONDIGNAMENTE NOSSAS CRIANÇAS PEQUENAS possibilitando-lhes: *brincar ao ar livre, *descobrir as suas potencialidades físicas e emocionais junto aos pares, *aumentar sua auto-estima etc, visto que o prédio em questão não está adequadamente adaptado para atender as crianças da Educação Infantil, oriundas da Creche acima citada.

Confiantes de que nosso pleito será deferido, encaminhamos duas vias do presente.

novembro/2010

NOME COMPLETO	RG	ASSINATURA
Antônio C. L. ...	29.139.91169	[Assinatura]
Neusa Dopes Silva Guiguer	25.792.213-1	Neusa D. Guiguer
Esilda Magela Guiguer Ribeiro	019459803-3	[Assinatura]
Evone Fontenarões	10.375.945-1	[Assinatura]
Paula Teila W. Angelleuci	17.036.971	[Assinatura]
Silas Souza Coradante	35.057.530-7	[Assinatura]
Angela Maura A. G. de Oliveira Lima	28.431.857-7	[Assinatura]
Andréa S. C. G. ...	22.604.014-8	[Assinatura]
Maria Cristina Andreotti	8.381.642	[Assinatura]
MARCO FERNANDO FRECHETTO	16.423.266	[Assinatura]
Christina Bettini	23.661.393-5	[Assinatura]
Rozinaldo Zacinto FERREIRA	4111417	[Assinatura]
Jaime Marcos ...	27.694.480-x	[Assinatura]
Luiz Telex de Melo	372926-	[Assinatura]
RODRIGO CLAUDIO DE SANTANA	28.685.675	[Assinatura]
Erica Gasparini Teixeira	9.174.817	[Assinatura]
Guarere F. P. ...	333162836.	[Assinatura]
Maria Silva Moreira	20.199.455	[Assinatura]
Jessica L. ...	44.542.330.4	[Assinatura]

ABAIXO-ASSINADO

Ao Excelentíssimo Senhor Prefeito do Município de Pirassununga

Os abaixo-assinados, brasileiros, residentes na cidade de Pirassununga/SP, cientes da existência de recursos financeiros oriundos do FUNDEB, vêm respeitosamente à presença de V. Sa solicitar, **EM CARÁTER DE URGÊNCIA:**

- a construção de mais salas de aula na Creche da Vila Guilhermina, tendo em vista o amplo espaço livre e a possibilidade de mantermos, nesta unidade, as crianças de apenas 3-4 anos de idade que serão matriculadas, no presente ano, numa escola próxima às nossas residências, porém inadequada para atender essa faixa etária.
 - a adequação do prédio da EMEIEF Profª Júlia Colombo de Almeida com a colocação de um parque infantil e banheiros suficientes, **A FIM DE ATENDER CONDIGNAMENTE NOSSAS CRIANÇAS PEQUENAS** possibilitando-lhes: *brincar ao ar livre, *descobrir as suas potencialidades físicas e emocionais junto aos pares, *aumentar sua auto-estima etc, visto que o prédio em questão não está adequadamente adaptado para atender as crianças da Educação Infantil, oriundas da Creche acima citada.
- Confiantes de que nosso pleito será deferido, encaminhamos duas vias do presente.

novembro/2010

NOME COMPLETO	RG	ASSINATURA
Alessandra Marconi daig Haiter	30.562.186-5	[assinatura]
Silvani Sp. Corrêa Antônio	19.374.826-5	[assinatura]
Ara Claudia Baldo	41177298-3	[assinatura]
Alini Solange Pecinelli	29048786-9	[assinatura]
Marise Maria Caleri de Oliveira	18.895.535-5	[assinatura]
Lucy Leticia Jacquin	0920414500	[assinatura]
Maayra CR Dias	47.274.990-0	[assinatura]
Kelly Rochel Silva Medeiros	41.025.288-8	[assinatura]
Soniq Morg Melo	0996538958	[assinatura]
Regiane D. Camargo Koh	30.561.569-5	[assinatura]
Elisa de Souza Ferreira	47341751-0	[assinatura]
Jamaina Fabiano	28138423-X	[assinatura]
Michelle Copercia da Silva	46.246.952-9	[assinatura]
MARLENE DA SILVA	41.477.196-5	[assinatura]
Soneide Francisca Silvestre	960.293.866.45	[assinatura]
Simone Pontes de Souza	27.863.262.2	[assinatura]
CLAUDIA REGINA BERTAZZO	15.927.139-3	[assinatura]
Ana Carolina Rodrigues Mapa	43.177.380-4	[assinatura]
Taisa de Souza	48.525.827-4	[assinatura]

04

ABAIXO-ASSINADO

Ao Excelentíssimo Senhor Prefeito do Município de Pirassununga

Os abaixo-assinados, brasileiros, residentes na cidade de Pirassununga/SP, cientes da existência de recursos financeiros oriundos do FUNDEB, vêm respeitosamente à presença de V. Sª solicitar, **EM CARÁTER DE URGÊNCIA:**

- a construção de mais salas de aula na Creche da Vila Guilhermina, tendo em vista o amplo espaço livre e a possibilidade de mantermos, nesta unidade, as crianças de apenas 3-4 anos de idade que serão matriculadas, no presente ano, numa escola próxima às nossas residências, porém inadequada para atender essa faixa etária.
- a adequação do prédio da EMEIEF Profª Júlia Colombo de Almeida com a colocação de um parque infantil e banheiros suficientes, A FIM DE ATENDER CONDIGNAMENTE NOSSAS CRIANÇAS PEQUENAS possibilitando-lhes: *brincar ao ar livre, *descobrir as suas potencialidades físicas e emocionais junto aos pares, *aumentar sua auto-estima etc, visto que o prédio em questão não está adequadamente adaptado para atender as crianças da Educação Infantil, oriundas da Creche acima citada.

Confiantes de que nosso pleito será deferido, encaminhamos duas vias do presente.

novembro/2010

NOME COMPLETO	RG	ASSINATURA
Paula Sumaira Pinatti	40.193.640-5	Paula
Eliziana Siqueira Fagundes	5619781	Eliziana
Fabronice Paula Freitas Santana	38285295-5	FPS
Jaqueline Jamara Sena	41.933.584-9	Jaqueline
Marcos Fernando Privati	27.257.098-9	Marcos
Monica J. A. M. Almeida	5104477	Monica
Edmar Luis Carrasco	33470.541-1	Edmar Luis Carrasco
Roberta Cintrade	40399811-6	Roberta
Viriani AP. Muniz	26.373.425	Viriani AP. Muniz
Albino G. Lima Jr. da Silva	79547611-1	Albino G. Lima Jr. da Silva
Peterson Rocha	29736200-0	Peterson Rocha
Wagner de Almeida	36016925-0	Wagner de Almeida
Marcos R. Alves	43.673.484-9	Marcos R. Alves
Paulo R. de Lencastre	26473206-9	Paulo R. de Lencastre
Joseli Ap. da Costa Cypriano	305.717.598-82	Joseli Ap. da Costa Cypriano
Jaqueline G. G. da Silva	401-171.121-92	Jaqueline G. G. da Silva
Pollyana S. S. S. S.	40.246.683-4	Pollyana S. S. S. S.
Anderson H. da S. Oliveira	401409387-2	Anderson H. da S. Oliveira
Selyne Augusto Inacachini	46363364-2	Selyne Augusto Inacachini

ABAIXO-ASSINADO

Ao Excelentíssimo Senhor Prefeito do Município de Pirassununga

Os abaixo-assinados, brasileiros, residentes na cidade de Pirassununga/SP, cientes da existência de recursos financeiros oriundos do FUNDEB, vêm respeitosamente à presença de V. Sa solicitar, **EM CARÁTER DE URGÊNCIA:**

- a construção de mais salas de aula na Creche da Vila Guilhermina, tendo em vista o amplo espaço livre e a possibilidade de mantermos, nesta unidade, as crianças de apenas 3-4 anos de idade que serão matriculadas, no presente ano, numa escola próxima às nossas residências, porém inadequada para atender essa faixa etária.
- a adequação do prédio da EMEIEF Profª Júlia Colombo de Almeida com a colocação de um parque infantil e banheiros suficientes, A FIM DE ATENDER CONDIGNAMENTE NOSSAS CRIANÇAS PEQUENAS possibilitando-lhes: *brincar ao ar livre, *descobrir as suas potencialidades físicas e emocionais junto aos pares, *aumentar sua auto-estima etc, visto que o prédio em questão não está adequadamente adaptado para atender as crianças da Educação Infantil, oriundas da Creche acima citada.

Confiantes de que nosso pleito será deferido, encaminhamos duas vias do presente.

novembro/2010

NOME COMPLETO	RG	ASSINATURA
JOÃO RAFAEL JR	14.238.738	[Assinatura]
Luiz A. Zanetti Amada	26.482.707-7	[Assinatura]
WONALDO ZAVIETTI BENTONIA	19.820.418	[Assinatura]
Rosângela Oliveira	19.188.980	[Assinatura]
Maria Isabel de' Bethelém	10.376.000-3	[Assinatura]
Rosimeire Ap. Barbosa	17.189.811	[Assinatura]
Glaucia Ap. Assis Oliveira	18.744.274	[Assinatura]
Carlos Marcelo Pozzo Rom	18.073.684-x	[Assinatura]
Guina Francisco M. Loureiro	10.802.635-7	[Assinatura]
OTACILIO TORRE LOUREIRO ALMEIDA	403237	[Assinatura]
Lita de C. Papini	18.073.700-w	[Assinatura]
Maria ap. L. de Azev	15.127.710-1	[Assinatura]
Sônia Regina de Azev	48.512.312-5	[Assinatura]
Angela Eliana Almeida	17.210.724	[Assinatura]
Leonor da S. Siqueira Rafael	36.183.252-7	[Assinatura]
Adriana Fernandes Pinheiro	40.193.640-5	[Assinatura]
Amélia Lourenço	19.830.112	[Assinatura]
Roseli Ap. da Rocha	18.744.358	[Assinatura]
Thayza Costa	32.191.616-4	[Assinatura]

ABAIXO-ASSINADO

Ao Excelentíssimo Senhor Prefeito do Município de Pirassununga

Os abaixo-assinados, brasileiros, residentes na cidade de Pirassununga/SP, cientes da existência de recursos financeiros oriundos do FUNDEB, vêm respeitosamente à presença de V. Sa solicitar, **EM CARÁTER DE URGÊNCIA:**

- a construção de mais salas de aula na Creche da Vila Guilhermina, tendo em vista o amplo espaço livre e a possibilidade de mantermos, nesta unidade, as crianças de apenas 3-4 anos de idade que serão matriculadas, no presente ano, numa escola próxima às nossas residências, porém inadequada para atender essa faixa etária.
 - a adequação do prédio da EMEIEF Profª Júlia Colombo de Almeida com a colocação de um parque infantil e banheiros suficientes, A FIM DE ATENDER CONDIGNAMENTE NOSSAS CRIANÇAS PEQUENAS possibilitando-lhes: *brincar ao ar livre, *descobrir as suas potencialidades físicas e emocionais junto aos pares, *aumentar sua auto-estima etc, visto que o prédio em questão não está adequadamente adaptado para atender as crianças da Educação Infantil, oriundas da Creche acima citada.
- Confiantes de que nosso pleito será deferido, encaminhamos duas vias do presente.

novembro/2010

NOME COMPLETO	RG	ASSINATURA
Edineia Flora Querosi	196046 M. Apr.	[Assinatura]
Luzia Regina Colombo	245 998 M. Apr.	[Assinatura]
Milena Rebatias Garcia	4.748.825-6	[Assinatura]
Dalva Pegoraro Garcia	5.595.567-8	[Assinatura]
Micheli Garcia	12998325	[Assinatura]
Mª de Lourdes Zaminato da Cunha	45.578.693-8	[Assinatura]
Regiane da Cunha	29947561-4	[Assinatura]
Marcio H. Ribeiro	32 890 832-0	[Assinatura]
Nathan de Nascimento Pereira	29.611.397	[Assinatura]
Mauri de Jesus Soares	47711861-6	[Assinatura]
José Maria de Souza	17126630	[Assinatura]
Henrico Caldas	14582 279	[Assinatura]
Marciana D'Alles Bras	18.071.723-3	[Assinatura]
Reimiro de Souza	19.123.647-3	[Assinatura]
Regina Maria de S. Santos	M-8 987 643	[Assinatura]
Edna AM OLIVEIRA	25-073-619-6	[Assinatura]
[Assinatura]	16.421-676	[Assinatura]
[Assinatura]	19.032-698	[Assinatura]
Paulo P. S. Christian	47.346 034-1	[Assinatura]

2

ABAIXO-ASSINADO

Ao Excelentíssimo Senhor Prefeito do Município de Pirassununga

Os abaixo-assinados, brasileiros, residentes na cidade de Pirassununga/SP, cientes da existência de recursos financeiros oriundos do FUNDEB, vêm respeitosamente à presença de V. S^a solicitar, **EM CARÁTER DE URGÊNCIA:**

- a construção de mais salas de aula na Creche da Vila Guilhermina, tendo em vista o amplo espaço livre e a possibilidade de mantermos, nesta unidade, as crianças de apenas 3-4 anos de idade que serão matriculadas, no presente ano, numa escola próxima às nossas residências, porém inadequada para atender essa faixa etária.
- a adequação do prédio da EMEIEF Prof^a Júlia Colombo de Almeida com a colocação de um parque infantil e banheiros suficientes, A FIM DE ATENDER CONDIGNAMENTE NOSSAS CRIANÇAS PEQUENAS possibilitando-lhes: *brincar ao ar livre, *descobrir as suas potencialidades físicas e emocionais junto aos pares, *aumentar sua auto-estima etc, visto que o prédio em questão não está adequadamente adaptado para atender as crianças da Educação Infantil, oriundas da Creche acima citada.

Confiantes de que nosso pleito será deferido, encaminhamos duas vias do presente.

novembro/2010

NOME COMPLETO	RG	ASSINATURA
RAFAEL RODRIGUES	45.271.521-0	[assinatura]
Ronís Gudeira Silva Rodrigues	40075725.1	[assinatura]
Júlyda de Araújo J. Araújo	18053539.4	[assinatura]
João Roberto SILVA	276.998.11ACN	[assinatura]
Luiz Carlos TEIXEIRA LOURES	419584	[assinatura]
MERQUELINO S. NORTI	29.164.502-1	[assinatura]
Fernanda Treppa Jerônimo	44.542.127-7	[assinatura]
Fernanda Regina Vieira da Silva Picanço	7.565.057	[assinatura]
Tatiana Fernandes	35.262.659-8	[assinatura]
João Pereira J. B. Caratti	8.565.973	[assinatura]
Nivaldo Luiz ORSI	16.513.875	[assinatura]
Egídio ORSI	15.130.618-3	[assinatura]
Paulo Marcos Lisboa	6.395.632	[assinatura]
Robiéli machado, Cassi	43.759.511-0	[assinatura]
EdUARDO HOJA LUIZAL	363515 MAR	[assinatura]
DANIELA HOJA BUENOIS AUGUER	434520 MAR	[assinatura]
Adriana Pereira A. Araújo	23907469	[assinatura]
Décia R. AUGUER	12.696.812	[assinatura]
Buscilla M. Pinheiro	48.508.011-4	[assinatura]
Amanda Cristina César	48.966-014-9	[assinatura]
Márcia Moraes Glória	2090953	[assinatura]

ABAIXO-ASSINADO

Ao Excelentíssimo Senhor Prefeito do Município de Pirassununga

Os abaixo-assinados, brasileiros, residentes na cidade de Pirassununga/SP, cientes da existência de recursos financeiros oriundos do FUNDEB, vêm respeitosamente à presença de V. S^a solicitar, **EM CARÁTER DE URGÊNCIA:**

- a construção de mais salas de aula na Creche da Vila Guilhermina, tendo em vista o amplo espaço livre e a possibilidade de mantermos, nesta unidade, as crianças de apenas 3-4 anos de idade que serão matriculadas, no presente ano, numa escola próxima às nossas residências, porém inadequada para atender essa faixa etária.
- a adequação do prédio da EMEIEF Prof^a Júlia Colombo de Almeida com a colocação de um parque infantil e banheiros suficientes, **A FIM DE ATENDER CONDIGNAMENTE NOSSAS CRIANÇAS PEQUENAS** possibilitando-lhes: *brincar ao ar livre, *descobrir as suas potencialidades físicas e emocionais junto aos pares, *aumentar sua auto-estima etc, visto que o prédio em questão não está adequadamente adaptado para atender as crianças da Educação Infantil, oriundas da Creche acima citada.

Confiantes de que nosso pleito será deferido, encaminhamos duas vias do presente.

novembro/2010

NOME COMPLETO	RG	ASSINATURA
Mara Simone Politti	24.312.467-7	Politti
Yara Lucio Paula Cardoso	30.519.736-8	Yara Lucio Paula Cardoso
Thera Barbara Oliveira	8.736.148-8	Thera Barbara
Foscaro Aguiar	27.694.941-9	Foscaro Aguiar
Valeria Martins	41.476.976-4	Valeria Martins
Sandra Domingos	28.688.766-4	Sandra Domingos
Roseli da Costa	9.391.459	Roseli da Costa
Stephanie Fernanda Ubael	48.240.482-1	Stephanie F. Ubael
Fernanda Cardoso Pizar	42.641.898-1	Fernanda P.
Sirnanda Pereira Santiago	41.187.458-8	Sirnanda P. Santiago
Waldirene Souza de S. Viana	20.396.561	Waldirene Souza de S. Viana
Dairane Schimach	32.890.837-X	Dairane Schimach
Tamires Dairane da Silva Mau	46.384.264-9	Tamires
Jenia Mauz de Silva dos Reis	16.423.115-8	Jenia Mauz de Silva
Dalila Maria da Silva	44.142.103-4	Dalila
Kuciana de C. Martins	40.177.434-7	Kuciana
Camilla Amaro Pimenta	33.840.657-9	Camilla
Elizabeth V. Amaral Silva	24.231.658-X	Elizabeth V. Amaral
Elene de Araújo Walter	32.890.681-5	Elene de Araújo
Cláudia de Jesus Gomes	0720461373	Cláudia de Jesus Gomes
Sandra Zuffo	19188769-9	Sandra Zuffo

ABAIXO-ASSINADO

Ao Excelentíssimo Senhor Prefeito do Município de Pirassununga

Os abaixo-assinados, brasileiros, residentes na cidade de Pirassununga/SP, cientes da existência de recursos financeiros oriundos do FUNDEB, vêm respeitosamente à presença de V. Sa solicitar, **EM CARÁTER DE URGÊNCIA:**

- a construção de mais salas de aula na Creche da Vila Guilhermina, tendo em vista o amplo espaço livre e a possibilidade de mantermos, nesta unidade, as crianças de apenas 3-4 anos de idade que serão matriculadas, no presente ano, numa escola próxima às nossas residências, porém inadequada para atender essa faixa etária.
 - a adequação do prédio da EMEIEF Profª Júlia Colombo de Almeida com a colocação de um parque infantil e banheiros suficientes, **A FIM DE ATENDER CONDIGNAMENTE NOSSAS CRIANÇAS PEQUENAS** possibilitando-lhes: *brincar ao ar livre, *descobrir as suas potencialidades físicas e emocionais junto aos pares, *aumentar sua auto-estima etc, visto que o prédio em questão não está adequadamente adaptado para atender as crianças da Educação Infantil, oriundas da Creche acima citada.
- Confiantes de que nosso pleito será deferido, encaminhamos duas vias do presente.

novembro/2010

NOME COMPLETO	RG	ASSINATURA
Denise Cristina J. Metzner Selotti	19.984.455-0	[Assinatura]
Mário Sérgio Soares de Oliveira	15.927.247	[Assinatura]
Fernando J. B. de Andrade	22.367.924	[Assinatura]
Maria J. de A. de Bem Metzner	6.056.017	[Assinatura]
José Ferreira Metzner	37.049.648-6	[Assinatura]
Gláucia de S. Bueno	46.785.505-5	[Assinatura]
Luciana B. Viana Vieira	1	[Assinatura]
Helena B. Machado	46.916.222-3	[Assinatura]
Luís B. de Oliveira	33.316.258-4	[Assinatura]
Ronaldo G. de Silva	34.227.276-X	[Assinatura]
Rosani G.T. de Jesus	21.659.298-7	[Assinatura]
Rosemary A. da Silva	28.222.772-3	[Assinatura]
Lizandra E. Valtaine	40.974.157-7	[Assinatura]
Cláudio F. Assano	33.219.459-0	[Assinatura]
Cláudio de Oliveira	10.190.630	[Assinatura]
Richard M. de Brito	28.580.438-8	[Assinatura]
Carlos Roberto Pereira	25.345.182-6	[Assinatura]
Jair Selotti JR	20.668.482/4	[Assinatura]
Kelly B. A. Pires	24.694.992-4	[Assinatura]

ABAIXO-ASSINADO

Ao Excelentíssimo Senhor Prefeito do Município de Pirassununga

Os abaixo-assinados, brasileiros, residentes na cidade de Pirassununga/SP, cientes da existência de recursos financeiros oriundos do FUNDEB, vêm respeitosamente à presença de V. Sª solicitar, **EM CARÁTER DE URGÊNCIA:**

- a construção de mais salas de aula na Creche da Vila Guilhermina, tendo em vista o amplo espaço livre e a possibilidade de mantermos, nesta unidade, as crianças de apenas 3-4 anos de idade que serão matriculadas, no presente ano, numa escola próxima às nossas residências, porém inadequada para atender essa faixa etária.
- a adequação do prédio da EMEIEF Profª Júlia Colombo de Almeida com a colocação de um parque infantil e banheiros suficientes, **A FIM DE ATENDER CONDIGNAMENTE NOSSAS CRIANÇAS PEQUENAS** possibilitando-lhes: *brincar ao ar livre, *descobrir as suas potencialidades físicas e emocionais junto aos pares, *aumentar sua auto-estima etc, visto que o prédio em questão não está adequadamente adaptado para atender as crianças da Educação Infantil, oriundas da Creche acima citada.

Confiantes de que nosso pleito será deferido, encaminhamos duas vias do presente.

novembro/2010

NOME COMPLETO	RG	ASSINATURA
Rosa Maria Gonçalves Leão	6348481-X	[Assinatura]
Silvia Veneco	12.900.241-4	[Assinatura]
Wendell M. M. de Paiva	15647773-7	[Assinatura]
Suziane Enrique Arbieri	28.245.365-9	[Assinatura]
IZILDA DOS SANTOS	5.574.830-2	[Assinatura]
Marta Adriana Tech de Vialli	17.662.910	[Assinatura]
Vanessa Apdo Miguel dos Santos	20.951.585-3	[Assinatura]
Leandro Lourenço	10.666.514-5	[Assinatura]
Andressa Alves	28199402-0	[Assinatura]
Gláucia E. Duarte de Oliveira	44.213.373	[Assinatura]
Marcia Lyneal Jacobson Zuhm	10.638.539	[Assinatura]
Julian Cavagliari	19.330.254	[Assinatura]
Suzilene de Fatima Ferrares Marid	9.624.397	[Assinatura]
AFRACIO BOFARO GONCALVES	6.477.675-3	[Assinatura]
Jandra Sundeade	21.400795	[Assinatura]
Marcelo A. Ferrares	8.679.659	[Assinatura]
Denise Carolina Gonçalves	12.887.402-8	[Assinatura]
Gibrea R. M. Furlan	18073714	[Assinatura]
Ana Paula d. G. de Mello	18.496389	[Assinatura]

Maria da
Helena

ABAIXO-ASSINADO

Ao Excelentíssimo Senhor Prefeito do Município de Pirassununga

Os abaixo-assinados, brasileiros, residentes na cidade de Pirassununga/SP, cientes da existência de recursos financeiros oriundos do FÜNDEB, vêm respeitosamente à presença de V. Sa solicitar, **EM CARÁTER DE URGÊNCIA:**

- a construção de mais salas de aula na Creche da Vila Guilhermina, tendo em vista o amplo espaço livre e a possibilidade de mantermos, nesta unidade, as crianças de apenas 3-4 anos de idade que serão matriculadas, no presente ano, numa escola próxima às nossas residências, porém inadequada para atender essa faixa etária.
- a adequação do prédio da EMEIEF Profª Júlia Colombo de Almeida com a colocação de um parque infantil e banheiros suficientes, **A FIM DE ATENDER CONDIGNAMENTE NOSSAS CRIANÇAS PEQUENAS** possibilitando-lhes: *brincar ao ar livre, *descobrir as suas potencialidades físicas e emocionais junto aos pares, *aumentar sua auto-estima etc, visto que o prédio em questão não está adequadamente adaptado para atender as crianças da Educação Infantil, oriundas da Creche acima citada.

Confiantes de que nosso pleito será deferido, encaminhamos duas vias do presente.

novembro/2010

NOME COMPLETO	RG	ASSINATURA
Cláudia M. Lourenço	22.406.153-3	Cláudia M. Lourenço
Mica Maria Ferrera	13.559.138	Mica Maria Ferrera
Camila da Paes Rocha	28.57.153-8	Camila da Paes Rocha
Thine Stegouraro	28.855.888-3	Thine Stegouraro
Luciana Lidery Metzner	43.955.885-2	Luciana Lidery Metzner
Kellysiane Conceição da Silva	34.881.846-4	Kellysiane Conceição da Silva
Elisabeth Maria da Silva	9244889	Elisabeth Maria da Silva
Deidolinda Zanca	20.606.007-14	Deidolinda Zanca
Maria Luiza de Fátima	41.000.000-9	Maria Luiza de Fátima
Camila Machado Santiago	41.882.954-8	Camila Machado Santiago
Sueli Cristina S. Santos	26.482.693-0	Sueli Cristina S. Santos
Giordana Raterotti	25.671.544-0	Giordana Raterotti
Rosiane da Machado Sena	39.227.359-0	Rosiane da Machado Sena
Helena Maria Chateau	11.561.896-9	Helena Maria Chateau
Luiz Carlos Santos Aguiar	8.777.417-9	Luiz Carlos Santos Aguiar
Priscilla dos Santos Aguiar	21.867-9	Priscilla dos Santos Aguiar
Priscilla dos Santos Aguiar	20.601.607	Priscilla dos Santos Aguiar
Anderson Alevaz Ulantz	47.778.642-2	Anderson Alevaz Ulantz
Maria Benedita Ferreira		Maria Benedita Ferreira

12

ABAIXO-ASSINADO

Ao Excelentíssimo Senhor Prefeito do Município de Pirassununga

Os abaixo-assinados, brasileiros, residentes na cidade de Pirassununga/SP, cientes da existência de recursos financeiros oriundos do FUNDEB, vêm respeitosamente à presença de V. Sa solicitar, **EM CARÁTER DE URGÊNCIA:**

- a construção de mais salas de aula na Creche da Vila Guilhermina, tendo em vista o amplo espaço livre e a possibilidade de mantermos, nesta unidade, as crianças de apenas 3-4 anos de idade que serão matriculadas, no presente ano, numa escola próxima às nossas residências, porém inadequada para atender essa faixa etária.
- a adequação do prédio da EMEIEF Profª Júlia Colombo de Almeida com a colocação de um parque infantil e banheiros suficientes, **A FIM DE ATENDER CONDIGNAMENTE NOSSAS CRIANÇAS PEQUENAS** possibilitando-lhes: *brincar ao ar livre, *descobrir as suas potencialidades físicas e emocionais junto aos pares, *aumentar sua auto-estima etc, visto que o prédio em questão não está adequadamente adaptado para atender as crianças da Educação Infantil, oriundas da Creche acima citada.

Confiantes de que nosso pleito será deferido, encaminhamos duas vias do presente.

novembro/2010

NOME COMPLETO	RG	ASSINATURA
Osvaldo Dorci	5668724	
João Batista Semirini	49434377-4	
Marcos Antonio Ceccon	2959209	
Andrea Silva de Silva		
Maurício de Oliveira	12329587-7	
Evandro M. Netto Netto - Fornecedor	6434156	
Claudio Luis Sabino	26706574	
Vera Saneia dos Santos		
Camila Serrano de Góes de Paula	48989297-7	
Marcia de Andrade	25305512-X	
Ilusdeti W. de Castro	5.547801	
Arnoldo Manaim do Couto	44-765384-2	
ROBERTO HUGUENI MARCOTUP	23.666.520-0	
José Wizaris	1965A85R	
Cláudio de Almeida	CPF 051090,19790	
Gilson de Souza	CPF 0476938980	
NILTON SANTO FERREIRA	RG. 1063030	

ABAIXO-ASSINADO

Ao Excelentíssimo Senhor Prefeito do Município de Pirassununga

Os abaixo-assinados, brasileiros, residentes na cidade de Pirassununga/SP, cientes da existência de recursos financeiros oriundos do FUNDEB, vêm respeitosamente à presença de V. Sa solicitar, **EM CARÁTER DE URGÊNCIA:**

- a construção de mais salas de aula na Creche da Vila Guilhermina, tendo em vista o amplo espaço livre e a possibilidade de mantermos, nesta unidade, as crianças de apenas 3-4 anos de idade que serão matriculadas, no presente ano, numa escola próxima às nossas residências, porém inadequada para atender essa faixa etária.
- a adequação do prédio da EMEIEF Profª Júlia Colombo de Almeida com a colocação de um parque infantil e banheiros suficientes, **A FIM DE ATENDER CONDIGNAMENTE NOSSAS CRIANÇAS PEQUENAS** possibilitando-lhes: *brincar ao ar livre, *descobrir as suas potencialidades físicas e emocionais junto aos pares, *aumentar sua auto-estima etc, visto que o prédio em questão não está adequadamente adaptado para atender as crianças da Educação Infantil, oriundas da Creche acima citada.

Confiantes de que nosso pleito será deferido, encaminhamos duas vias do presente.

novembro/2010

NOME COMPLETO	RG	ASSINATURA
Maria Luiza Juliana Marafos	20.199.439	
Marcelo Marcelo	23.460.150-9	
Jaime Donizetti Furlan	24.392.502-5	
Denise Furlan Marafos	40.818+5616	
Maria G. B. de Souza	22.811.529-2	
São Roberto Pedrassi	8.955.013	
Eliane E. F. Rose	15.985.128	
Damaris P. S. Maciel	40.106.267-3	
Galina J. Oliveira	18.562.267-7	
Elzabeu Dias	33.004.473-4	
ROGER CESAR DA SILVA	21.408.413	
Luiz Valdeir de Azevedo	18.885.656	
Colfop de Souza	17.293.880-6	
Dr. Marcos de Carvalho	30.719.12	
Reginaldo de O. Raul	29.164.531-8	
Atômulo dos Artistas de Pir	18.562.233	
JOSÉ WAW DE O. MOURA	27.758.37	

ABAIXO-ASSINADO

Ao Excelentíssimo Senhor Prefeito do Município de Pirassununga

Os abaixo-assinados, brasileiros, residentes na cidade de Pirassununga/SP, cientes da existência de recursos financeiros oriundos do FUNDEB, vêm respeitosamente à presença de V. S^a solicitar, **EM CARÁTER DE URGÊNCIA:**

- a construção de mais salas de aula na Creche da Vila Guilhermina, tendo em vista o amplo espaço livre e a possibilidade de mantermos, nesta unidade, as crianças de apenas 3-4 anos de idade que serão matriculadas, no presente ano, numa escola próxima às nossas residências, porém inadequada para atender essa faixa etária.
- a adequação do prédio da EMEIEF Prof^a Júlia Colombo de Almeida com a colocação de um parque infantil e banheiros suficientes, **A FIM DE ATENDER CONDIGNAMENTE NOSSAS CRIANÇAS PEQUENAS** possibilitando-lhes: *brincar ao ar livre, *descobrir as suas potencialidades físicas e emocionais junto aos pares, *aumentar sua auto-estima etc, visto que o prédio em questão não está adequadamente adaptado para atender as crianças da Educação Infantil, oriundas da Creche acima citada.

Confiantes de que nosso pleito será deferido, encaminhamos duas vias do presente.

novembro/2010

NOME COMPLETO	RG	ASSINATURA
JOSIANE BARBOSA LIMA	12.398.680	[Assinatura]
Anna Cristina de Souza Campos	24.392.566-1	[Assinatura]
Monia de Lázaro Belu	19.426.367	[Assinatura]
Quile Fernanda Martinele Dorigelle	28.580.401-7	[Assinatura]
Elan Cristina Alves Martins	24.566.519-X	[Assinatura]
Andréia S. B. de Almeida	16.424.542	[Assinatura]
Carla R. S. de Almeida	380.158.415	[Assinatura]
Helen Jane de Castro	33.848.580	[Assinatura]
Luiza Kátia de Almeida	28.580.410-8	[Assinatura]
CLÓVIS ANANIAS DE ALCANTARA	2.151.390	[Assinatura]
Luiza Regina de Almeida	35920113	[Assinatura]
Luiz Carlos de Almeida	21.081.152	[Assinatura]
Leoni de Almeida	7764773	[Assinatura]
Maria Angélica de Almeida	25-315-164-4	[Assinatura]
CELEIDEMARIS DE FREITAS	27-695-532-8	[Assinatura]
Anna Maria de Almeida		[Assinatura]
Marcia M. de Almeida	24.392.604-8	[Assinatura]
Alina Candida dos Reis	19.177.603-1	[Assinatura]
Denise Helena de Almeida	8381638	[Assinatura]

ABAIXO-ASSINADO

Ao Excelentíssimo Senhor Prefeito do Município de Pirassununga

Os abaixo-assinados, brasileiros, residentes na cidade de Pirassununga/SP, cientes da existência de recursos financeiros oriundos do FUNDEB, vêm respeitosamente à presença de V. Sª solicitar, **EM CARÁTER DE URGÊNCIA:**

- a construção de mais salas de aula na Creche da Vila Guilhermina, tendo em vista o amplo espaço livre e a possibilidade de mantermos, nesta unidade, as crianças de apenas 3-4 anos de idade que serão matriculadas, no presente ano, numa escola próxima às nossas residências, porém inadequada para atender essa faixa etária.
- a adequação do prédio da EMEIEF Profª Júlia Colombo de Almeida com a colocação de um parque infantil e banheiros suficientes, **A FIM DE ATENDER CONDIGNAMENTE NOSSAS CRIANÇAS PEQUENAS** possibilitando-lhes: *brincar ao ar livre, *descobrir as suas potencialidades físicas e emocionais junto aos pares, *aumentar sua auto-estima etc, visto que o prédio em questão não está adequadamente adaptado para atender as crianças da Educação Infantil, oriundas da Creche acima citada.

Confiantes de que nosso pleito será deferido, encaminhamos duas vias do presente.

novembro/2010

NOME COMPLETO	RG	ASSINATURA
Piracilo Silveira	27.695.504-3	Piracilo Silveira
Maria Isabel Mello Taroni	21.906.246	Maria Isabel
Archie Luis Taroni	25.792.331-7	Archie Luis
Edsel S. Perry	30.356.089-6	Edsel Perry
Estetison M. Aurélio	21.906.267	Estetison M. Aurélio
LEOPOLDO D. DO AMARAL	40.272.600-5	Leopoldo D. do Amaral
Antônio Silva	33.426.238-0	Antônio Silva
Luiz Manoel dos Santos	213.918.610-9	Luiz Manoel dos Santos
Christian Felipe Treco Luffino		Christian Felipe
Genival do N. Soares	46.96.29.29-2	Genival do N. Soares
Raoni Pereira de Sousa	82.174.955	Raoni
Adriano R. Mansaferro	40.851.371-8	Adriano
Elton R. Scarle	41.476.930-2	Elton R. Scarle
Carles R. Barros	41.481.161-6	Carles R. Barros
Luiza Ap. Guomaz	21.660.203-8	Luiza Ap. Guomaz
Drivaldo de Oliveira	17.293.190	Drivaldo de Oliveira
Valcilea E. Luis Oliveira		Valcilea R. L. Oliveira
Claudia C. Conti Tonoli	26.352.809-1	Claudia C. Conti Tonoli
Gustavo H. D. Tonoli		Gustavo H. D. Tonoli

NOME COMPLETO	RG	ASSINATURA
Polaine Cristina Pereira Alves	3047114-8	Polaine
RICARDO AUGUSTO FERNANDES	29.128.354-9	R. Fernandes
Janio Mississipi Azevedo	32.057.502-2	Janio
Erica Alexandra Francisco Maciel	24.392.444-6	Erica
Rodrigas de Figueiredo	34.253.245-5	Rodrigas
Alina Maria de Castro	47.169.179-3	Alina Maria de Castro
Thaone R. de Castro	276950239	Thaone
Jeni Santos da S. Almeida	21.127288	Jeni Santos da S.
Donato C.M. Barbelli	30447047-8	Donato Barbelli
Renata Ilviera Niotto	27.695.505-5	Renata Niotto
Adriano Enrique L. Machado	24556726-4	Adriano
Renato Ottoni Junior	22.506223-3	Renato
Walterton N. FERREIRA	32.437.627-3	Walterton
José Ap. Mateo Araújo Bastin	30.447.123-9	José Bastin
Valeria Petal Rangel	40.974.163-2	Valeria Rangel
Juliana de Andrade	32.391.219-9	Juliana Andrade
Andréia Roberta Soares da Costa	27.695.075-6	Andréia R.S. da Costa
Amelino Lima dos Reis	47.532.655-6	Amelino L. dos Reis
Carolina Mizuami Butelli	47332963-3	Carolina
Daniela Simone de Souza Rodrigues	41.177.501-7	Daniela
Amalúcia Binotti de Oliveira	33.255.826-5	Amalúcia
Vigiani de Lencin Pereira	30.642.620-7	Vigiani
Gracielli Cristiane Claus	41177411-6	Gracielli C. Claus
Tatiana Studa	45.904.662-7	Tatiana
Ana Paula Ilva Chagas		Ana Paula Ilva Chagas
Ana Eliza A. B. de Oliveira		Ana Eliza B. Oliveira
Juliana Cristina de Jesus		Juliana
Fernanda Aline Chagas	46.881.831-X	Fernanda
Fátima de G. M. Heilmann		Fátima
Danieli Cristina Lathuani	41.187.509-7	Danieli Lathuani
Maria Ilza Silveira	09911077	Maria
Jaqueline Moraes Pereira		Jaqueline
Angélica Inês dos Santos de Oliveira	42.345.988-0	Angélica de Oliveira
Elisena M. L. Laghianani	47.056.615-2	Elisena M. L. Laghianani
Ana Cláudia Brito Santos	27.692-951-1	Ana Cláudia Brito Santos
Enioza Raquel de Melo Cabral	34.550.846-4	Enioza
Cláudia Fabiana Kraus Belletti	23.004.932-X	Cláudia
Fabícius Mendes de Moura	33.255.817-4	Fabícius M. de Moura
Erica Pinheiro Bastos	42.028.313-0	Erica
Marcelo R. dos Santos	34.505.353-9	Marcelo
Elisone C.S.P. da Sibe.		Elisone
Maria Elisabeth Zanganni		Maria Elisabeth
Gabriela dos Santos Souza	49.912.094-2	Gabriela
Suma Jussara Borges	42.346.141-2	Suma Borges

ABAIXO-ASSINADO

Ao Excelentíssimo Senhor Prefeito do Município de Pirassununga

Os abaixo-assinados, brasileiros, residentes na cidade de Pirassununga/SP, cientes da existência de recursos financeiros oriundos do FUNDEB, vêm respeitosamente à presença de V. Sa solicitar, **EM CARÁTER DE URGÊNCIA:**

- a construção de mais salas de aula na Creche da Vila Guilhermina, tendo em vista o amplo espaço livre e a possibilidade de mantermos, nesta unidade, as crianças de apenas 3-4 anos de idade que serão matriculadas, no presente ano, numa escola próxima às nossas residências, porém inadequada para atender essa faixa etária.
- a adequação do prédio da EMEIEF Profª Júlia Colombo de Almeida com a colocação de um parque infantil e banheiros suficientes, A FIM DE ATENDER CONDIGNAMENTE NOSSAS CRIANÇAS PEQUENAS possibilitando-lhes: *brincar ao ar livre, *descobrir as suas potencialidades físicas e emocionais junto aos pares, *aumentar sua auto-estima etc, visto que o prédio em questão não está adequadamente adaptado para atender as crianças da Educação Infantil, oriundas da Creche acima citada.

Confiantes de que nosso pleito será deferido, encaminhamos duas vias do presente.

novembro/2010

NOME COMPLETO	RG	ASSINATURA
Maria Lucia do Silva Lima	44.684.584-x	[Assinatura]
CEL SOUZA GONÇALVES LANZONI	19.549.382	[Assinatura]
MARCO ANTONIO P. SUZES	32.532.009-1	Marco Suzes
Rafael Cipriano Claudino	42.472.177-2	Rafael A. Claudino
Suellen do CRUP	43.918.580-4	Suellen de Souza
José Leandro Viatto	30.447.283-9	[Assinatura]
Chirine Raquel de Barros	29.547.695-3	[Assinatura]
Jean-p. Cp. Vitor	23.774.475-9	[Assinatura]

ABAIXO-ASSINADO

cr

Ao Excelentíssimo Senhor Prefeito do Município de Pirassununga

Os abaixo-assinados, brasileiros, residentes na cidade de Pirassununga/SP, cientes da existência de recursos financeiros oriundos do FUNDEB, vêm respeitosamente à presença de V. S^a solicitar, EM CARÁTER DE URGÊNCIA:

- a construção de mais salas de aula na Creche da Vila Guilhermina, tendo em vista o amplo espaço livre e a possibilidade de mantermos, nesta unidade, as crianças de apenas 3-4 anos de idade que serão matriculadas, no presente ano, numa escola próxima às nossas residências, porém inadequada para atender essa faixa etária.
- a adequação do prédio da EMEIEF Prof^a Júlia Colombo de Almeida com a colocação de um parque infantil e banheiros suficientes, A FIM DE ATENDER CONDIGNAMENTE NOSSAS CRIANÇAS PEQUENAS possibilitando-lhes: *brincar ao ar livre, *descobrir as suas potencialidades físicas e emocionais junto aos pares, *aumentar sua auto-estima etc, visto que o prédio em questão não está adequadamente adaptado para atender as crianças da Educação Infantil, oriundas da Creche acima citada.

Confiantes de que nosso pleito será deferido, encaminhamos duas vias do presente.

novembro/2010

NOME COMPLETO	RG	ASSINATURA
Paulo Cesar V. de Souza	20.199.447	<i>[Signature]</i>
Alba Valeri A. Seyer Rivott	30.951.608-3	<i>[Signature]</i>
Shirley Rodrigues Alves	42.713.380-4	<i>[Signature]</i>
Julize de Mello		<i>[Signature]</i>
Alencar	27.643.756-1	<i>[Signature]</i>
Alan David Bern	40.974.397-5	<i>[Signature]</i>
Vladimir Henrique B. de Almeida	54.640.189-6	<i>[Signature]</i>
Alexsandro N. Piedade	28.384.562-4	<i>[Signature]</i>
Antonio Roberto Assis Jr.	7.463.573	<i>[Signature]</i>
Roberto Carlos Mendes Neto	25073626	<i>[Signature]</i>
Valeri Santos de Souza	21.122.888	<i>[Signature]</i>
Deise Santos de Pirassununga	19361433	<i>[Signature]</i>
Melma C. F. Souza	21437766-0	<i>[Signature]</i>
Liliana Santos de Souza Rodrigues	24.296.199-X	<i>[Signature]</i>
OSAIR DONIZETI RODRIGUES	24.982.708-6	<i>[Signature]</i>
EGMARA SANTOS SILVA	27112762-4	<i>[Signature]</i>

NOME COMPLETO	RG	ASSINATURA
LEONARDO F. MAIA UE	10.375.286	[Signature]
/		

1
20

NOME COMPLETO	RG	ASSINATURA
Maria Ester C. Colognisi Bratkovski	15929497-6	MCCCBratkovski
Andreza C da Cunha	40.748.655-0	d. Cunha.
Myrian Helena Guerra Pereira	18.895.558-6	Myrian Helena Guerra Pereira
Luzia Egnia	5.724541	Luzia Egnia
Marta Cristina B. Lourenco	15.129.679	Marta Cristina B. Lourenco
Luiz Alberto Mendes	14.584728.7	Luiz Alberto Mendes
Andreza C. Pegoraro Colombo	28.855914-9	Andreza C. Pegoraro Colombo

ABAIXO-ASSINADO

Ao Excelentíssimo Senhor Prefeito do Município de Pirassununga

Os abaixo-assinados, brasileiros, residentes na cidade de Pirassununga/SP, cientes da existência de recursos financeiros oriundos do FUNDEB, vêm respeitosamente à presença de V. Sª solicitar, **EM CARÁTER DE URGÊNCIA:**

- a construção de mais salas de aula na Creche da Vila Guilhermina, tendo em vista o amplo espaço livre e a possibilidade de mantermos, nesta unidade, as crianças de apenas 3-4 anos de idade que serão matriculadas, no presente ano, numa escola próxima às nossas residências, porém inadequada para atender essa faixa etária.
- a adequação do prédio da EMEIEF Profª Júlia Colombo de Almeida com a colocação de um parque infantil e banheiros suficientes, A **FIM DE ATENDER CONDIGNAMENTE NOSSAS CRIANÇAS PEQUENAS** possibilitando-lhes: *brincar ao ar livre, *descobrir as suas potencialidades físicas e emocionais junto aos pares, *aumentar sua auto-estima etc, visto que o prédio em questão não está adequadamente adaptado para atender as crianças da Educação Infantil, oriundas da Creche acima citada.

Confiantes de que nosso pleito será deferido, encaminhamos duas vias do presente.

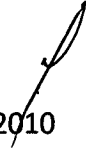
novembro/2010 

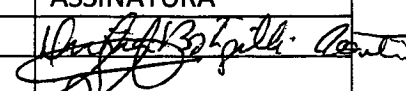
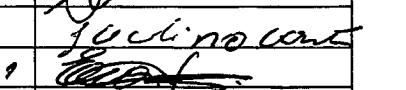
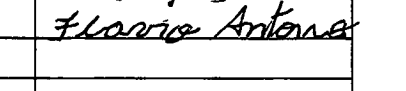
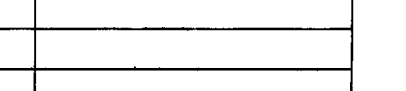
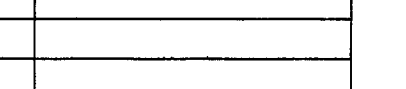
NOME COMPLETO	RG	ASSINATURA
Wagner Botelho Costa	18.013-301-1	
Adriano dos Reis Botelho	6.109-474	
João Lima Costa	41.213.389	
Elizandra Ap Costa	29.931.216-9	
Flávia Antonia dos Santos	42.056.425-1	

ABAIXO-ASSINADO

Ao Excelentíssimo Senhor Prefeito do Município de Pirassununga

Os abaixo-assinados, brasileiros, residentes na cidade de Pirassununga/SP, cientes da existência de recursos financeiros oriundos do FUNDEB, vêm respeitosamente à presença de V. Sa solicitar, **EM CARÁTER DE URGÊNCIA:**

- a construção de mais salas de aula na Creche da Vila Guilhermina, tendo em vista o amplo espaço livre e a possibilidade de mantermos, nesta unidade, as crianças de apenas 3-4 anos de idade que serão matriculadas, no presente ano, numa escola próxima às nossas residências, porém inadequada para atender essa faixa etária.
- a adequação do prédio da EMEIEF Profª Júlia Colombo de Almeida com a colocação de um parque infantil e banheiros suficientes, A FIM DE ATENDER CONDIGNAMENTE NOSSAS CRIANÇAS PEQUENAS possibilitando-lhes: *brincar ao ar livre, *descobrir as suas potencialidades físicas e emocionais junto aos pares, *aumentar sua auto-estima etc, visto que o prédio em questão não está adequadamente adaptado para atender as crianças da Educação Infantil, oriundas da Creche acima citada.

Confiantes de que nosso pleito será deferido, encaminhamos duas vias do presente.

novembro/2010

NOME COMPLETO	RG	ASSINATURA
Belema Santos de Carvalho	46.072.234	
Patúcia Mello	29.338.878-7	P. Mello
Exporecido Rute Pr. do pouço.	40.320.870-1	Exporecido Rute
Yselle Matto Randinha		Yselle Randinha
Magali J. Rosa	40.320.839-7	Magali J. Rosa
Caissa Robus	48.085.492-0	Caissa Robus
Flávia Aparecida Bernardes	46.853.443-X	Flávia A. Bernardes
Dairine Luisella Bueno	41.177.259-4	Dairine Luisella Bueno
Liriane Priatti	40.193.489-5	Liriane Priatti
Rayana Janna Pedro Oliveira	44.770.144-1	Rayana J. P. Oliveira
Adriana Souza S. Jota Landgraf		Adriana S. Jota
Simone de Viterbo Lopes de Godai	19.504.915-9	Simone de Viterbo
Valdirene Batista da Silva	26.919.617-4	Valdirene Batista
Jane Lins Bonheur	41.671.862-0	Jane Lins Bonheur
Georgina G. F. Moraes	44.453.264-1	Georgina G. F. Moraes
Luciana G. S. M. Freitas	32.178.425-X	Luciana Freitas
Juliana Cipelli Guimarães	26795210-7	Juliana Guimarães
Juliana Verben Ozi		Juliana Verben
Suelly A. Furtado de Mendonça	38.505.179-7	Suelly A. Furtado
Caros Luciano Gomes da Silva	46.362.636-9	Caros Luciano
Física da Silva Zanonetti	44.621.681-1	Física Zanonetti
M. Magda de Alcantara	"	M. Magda de Alc.
Barbara R. P. D. D. D.		Barbara R. P. D. D.

ABAIXO-ASSINADO

Ao Excelentíssimo Senhor Prefeito do Município de Pirassununga

Os abaixo-assinados, brasileiros, residentes na cidade de Pirassununga/SP, cientes da existência de recursos financeiros oriundos do FUNDEB, vêm respeitosamente à presença de V. S^a solicitar, **EM CARÁTER DE URGÊNCIA:**

- a construção de mais salas de aula na Creche da Vila Guilhermina, tendo em vista o amplo espaço livre e a possibilidade de mantermos, nesta unidade, as crianças de apenas 3-4 anos de idade que serão matriculadas, no presente ano, numa escola próxima às nossas residências, porém inadequada para atender essa faixa etária.
- a adequação do prédio da EMEIEF Prof^a Júlia Colombo de Almeida com a colocação de um parque infantil e banheiros suficientes, **A FIM DE ATENDER CONDIGNAMENTE NOSSAS CRIANÇAS PEQUENAS** possibilitando-lhes: *brincar ao ar livre, *descobrir as suas potencialidades físicas e emocionais junto aos pares, *aumentar sua auto-estima etc, visto que o prédio em questão não está adequadamente adaptado para atender as crianças da Educação Infantil, oriundas da Creche acima citada.

Confiantes de que nosso pleito será deferido, encaminhamos duas vias do presente.

novembro/2010

NOME COMPLETO	RG	ASSINATURA
Celia Mano de Melo	8570 425	
Wenise Traugott	1352093	
Luiz Hilário	16435835	
Mauro Antonia de Nullo	128 99835	
Katia Silva	1718-853	
Dayse Pde Adey	151311-12	
Ricardo Galvão	23878439	
Jessé Honório do	40238702-7	
Moisés de La Silva	293864500	
Antônio Pereira da Cunha Neto	37.90547-11	
Luizy Antonella	144245789	
Maria das Graças P. Pinto	21.906.15F	Maria das Graças P. Pinto
Manoel Maria das Santos	12978-15	
Manoel	22 962-66	
Martha Prizilda da Silva Porto	40.850.826-7	Martha Prizilda da Silva Porto
Marcia Angélica Gaudio	28.323-282-2	Marcia
Paula R.R. dos Santos	171-613-068-92	
Moisés Carlos Simões	15 65 0792	
Adelson Carriço	35.239.483-9	

Roseton Xavier Miranda

3331 22 41

ANTONIO MARCOS TRAVENSOLO

20.390.399

Luiz M. G. P. M. A. T.

1211 000 00 00

32/28

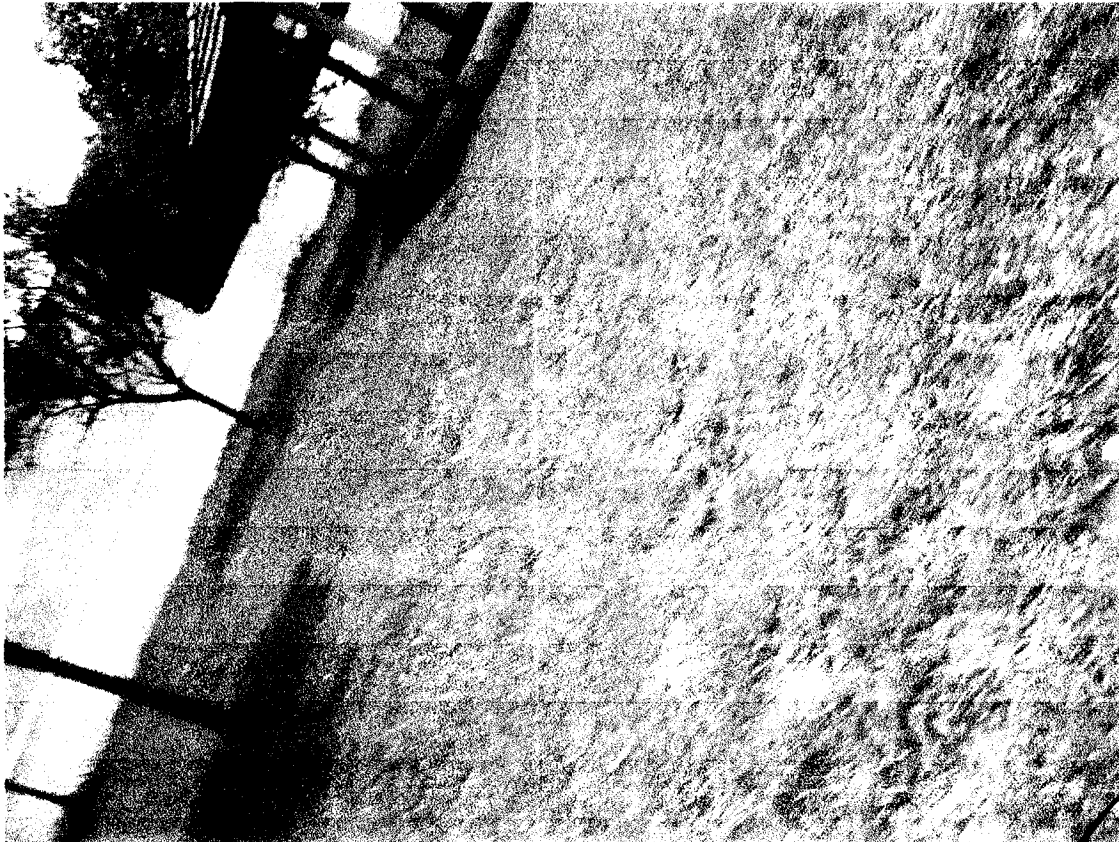
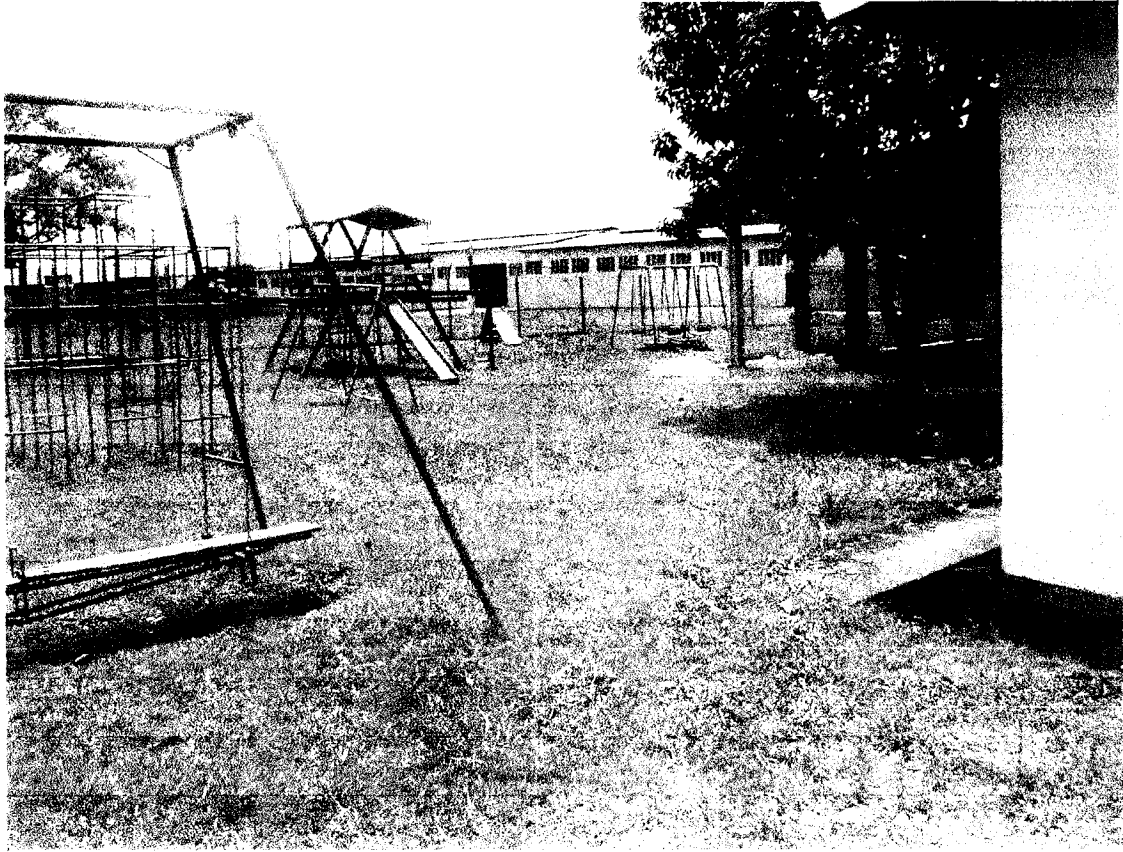

Paula S

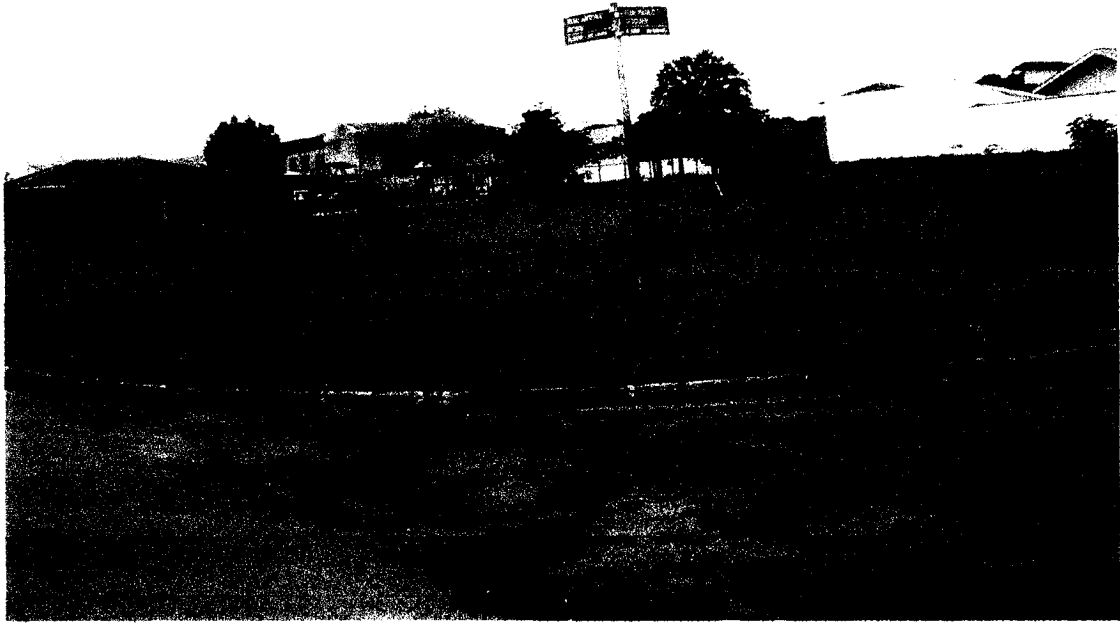

Car 5