



# CÂMARA MUNICIPAL DE PIRASSUNUNGA

Rua Joaquim Procópio de Araújo, 1662 - Fone/Fax: (19) 3561.2811

Estado de São Paulo

E-mail: legislativo@camarapirassununga.sp.gov.br

Site: www.camarapirassununga.sp.gov.br

ENCAMINHE-SE AO SENHOR

PREFEITO MUNICIPAL

Sala das Sessões, 21 FEV 2011

INDICAÇÃO  
Nº 36/2011

\_\_\_\_\_  
PRESIDENTE

**Considerando** que existe uma Estação de Esgoto localizada na área do Jardim Verona II, defronte com a Rua João Antonio Merighe, paralela com a Rua José Benedito Humberto;

**Considerando** que o local oferece perigo às crianças e jovens que porventura queiram adentrar a área, mesmo sendo reservada, todavia é aberta e de fácil acesso, não possuindo inclusive nenhuma sinalização indicando perigo.

Nestas condições, **INDICO** ao Senhor Prefeito Municipal, pelos meios regimentais, entre em entendimento com o Serviço de Água e Esgoto de Pirassununga – SAEP, para que estude a possibilidade de providenciar a instalação de alambrado próximo a Rua João Antonio Merighe e também a instalação de placas informando aos Municípes sobre a área, afim de estar garantindo a segurança de curiosos e protegendo área de responsabilidade do Município (fotos anexas).

Sala das Sessões, 21 de fevereiro de 2011.

\_\_\_\_\_  
**Wallace Ananias de Freitas Bruno**  
Vereador

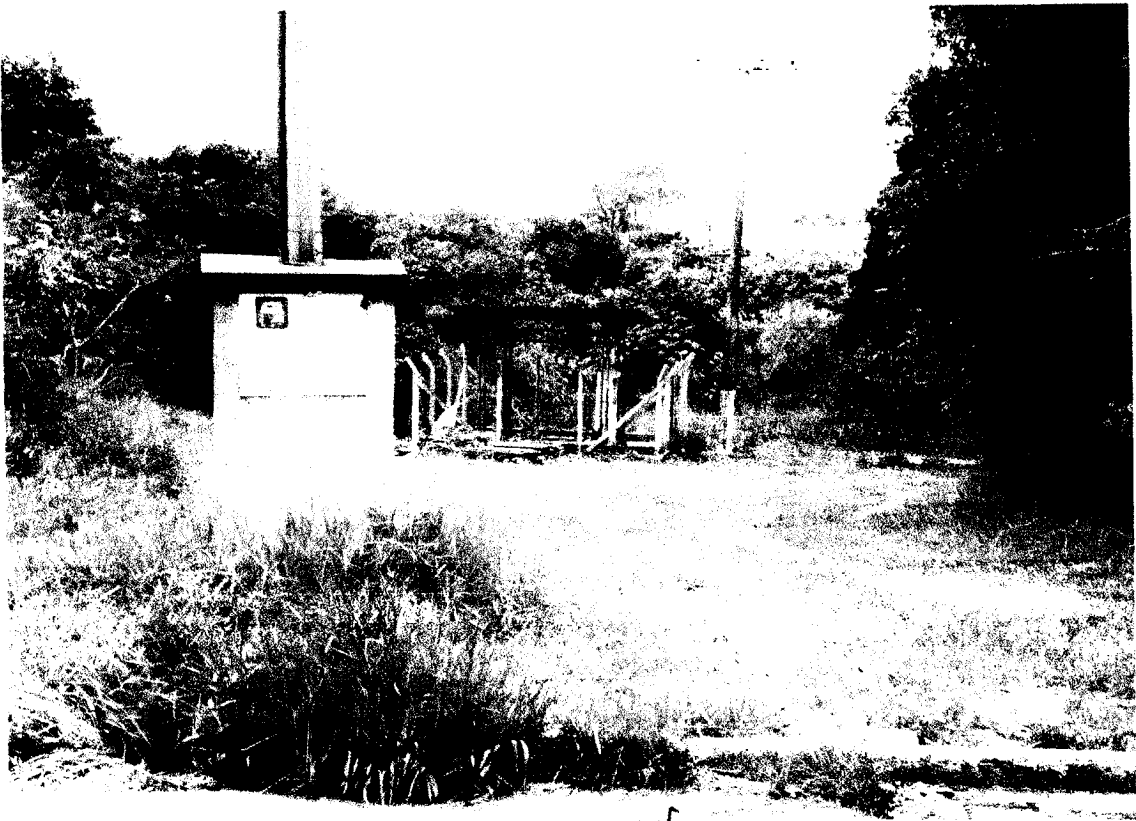

*[Handwritten signature]*



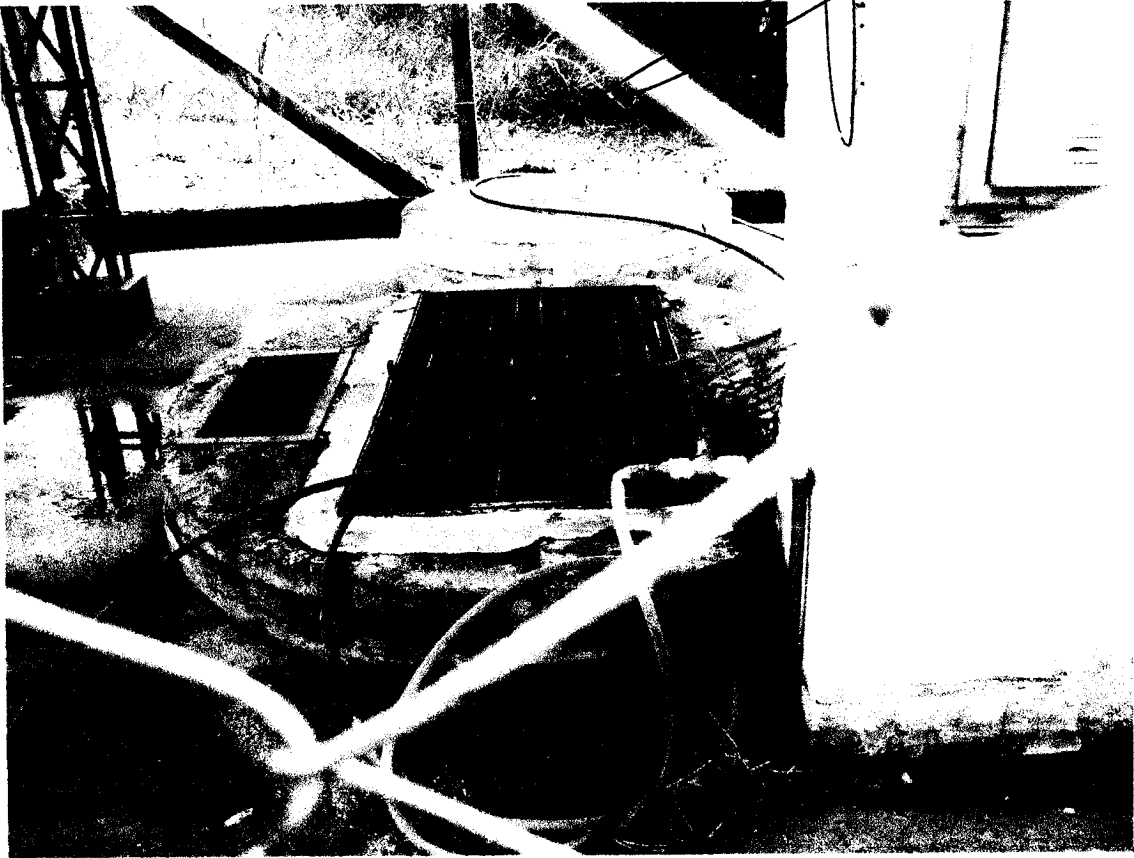





*Handwritten signature or scribble*

