



CÂMARA MUNICIPAL DE PIRASSUNUNGA

Rua Joaquim Procópio de Araújo, 1662 - Fone/Fax: (19) 3561.2811

Estado de São Paulo

E-mail: legislativo@camarapirassununga.sp.gov.br

Site: www.camarapirassununga.sp.gov.br

INDICAÇÃO

Nº 268/2011

ENCAMINHE-SE AO SENHOR
PREFEITO MUNICIPAL

Sala das Sessões, 11 JUL 2011

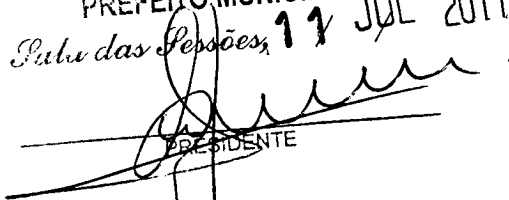
PRESIDENTE

Considerando que este Vereador, por várias vezes solicitou atenção à manutenção da Praça Central “*Conselheiro Antonio Prado*”;

Considerando que através da Indicação nº 347 de 23 de agosto de 2010 (anexa) este Vereador solicitou diversas providências, mas, após 11 (onze) meses, quase um ano, não foram realizadas as providências necessárias.

Nestas condições, **INDICO** ao Senhor Prefeito Municipal, pelos meios regimentais, verifique a possibilidade de providenciar as manutenções necessárias na Praça Central “*Conselheiro Antonio Prado*”, cartão postal de nossa cidade, ratificando solicitação já realizada.

Sala das Sessões, 11 de julho de 2011.

Antonio Carlos Bueno Gonçalves
Vereador



CÂMARA MUNICIPAL DE PIRASSUNUNGA

Rua Joaquim Procópio de Araújo, 1662 - Fone/Fax: (19) 3561.2811

Estado de São Paulo

E-mail: legislativo@camarapirassununga.sp.gov.br

Site: www.camarapirassununga.sp.gov.br

PREFEITO MUNICIPAL

23 AGO 2010

INDICAÇÃO
Nº 347/2010

Natal Buena
PREFEITO

Considerando que este Vereador já pleiteou diversas vezes a manutenção da Praça Central “Conselheiro Antonio Prado”;

Considerando que recentemente este Vereador esteve no local, quando percebeu que as necessidades continuam, consoante se verifica das fotos anexa;

Considerando que nossa praça central e coreto é um dos principais cartões postais da cidade e merecem maior atenção da Administração Municipal.

Nestas condições, **INDICO** ao Senhor Prefeito Municipal, pelos meios regimentais, verifique a possibilidade de realizar em nossa Praça Central “Conselheiro Antonio Prado”, as seguintes realizações:

- 1) Catalogar árvores;
- 2) Limpeza diariamente, devido sujeira de pombos;
- 3) Colocar diariamente sacos apropriados para meio ambiente nos cestos de lixo;
- 4) Reparar forro de madeira do coreto;
- 5) Restaurar as estátuas do coreto;
- 6) Limpeza da calçada portuguesa;
- 7) Sinalização vertical e horizontal para pedestres no acesso Praça/Igreja Matriz Senhor Bom Jesus dos Aflitos;
- 8) Colocar corrimão para pessoas idosas no acesso lateral da Igreja Matriz Senhor Bom Jesus dos Aflitos para a E.E. “Pirassununga”;
- 9) Reformar e reativar os chafarizes laterais da Igreja Matriz Senhor Bom Jesus dos Aflitos;
- 10) Segurança para os pedestres, colocar Guardas Municipais, pois constantemente há bicicletas na praça e até mesmo usuários de drogas e bebidas;
- 11) Tirar enfeites de natal das árvores da Praça Central.

Sala das Sessões, 23 de agosto de 2010.

Antonio Carlos Bueno Gonçalves
Vereador

IPÊS PLANTADOS EM 2002 COM
CATALOGOS (QUANDO ESTE SERENADOR ERA
SECRETÁRIO)



IPÊ PLANTADO
PELO SERENADOR
JOÃO SAL
NO DIA
21/9/2002



(Handwritten signature)

ÁRVORE COM CATALOGO PLANTADA
POR ESTE SERENADOR NO DIA 21/2/2002

(PRAÇA LATERAL DA IGREJA MATRIZ - I.E.P.)

PRAGA CENTRAL



POMBOS
SUSCIP?

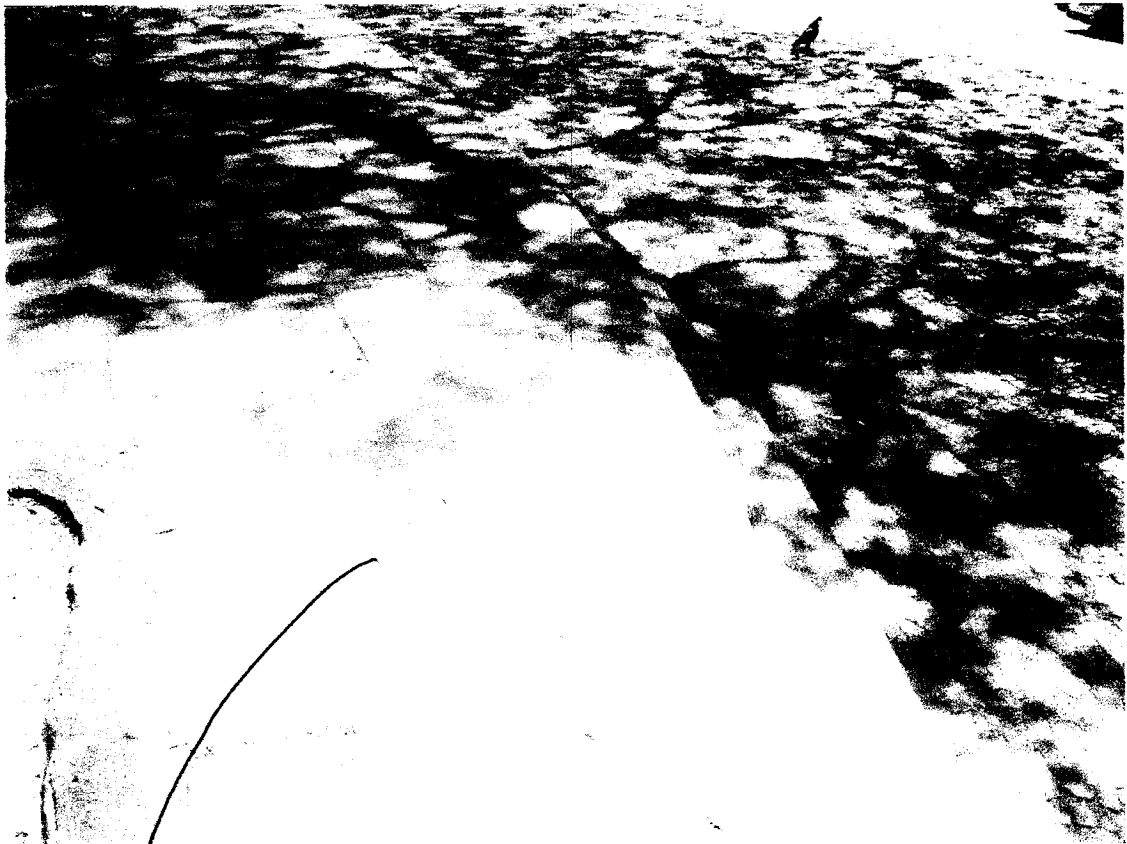

SUGIRO POMBOS!

13

PRINCIPAL



COLOCAR
PROTECTOR
NOS ICES TEL.
DE LIXO



JUSTO FUNDOS
IER.

(GRACA PRINCIPAL

FORRO CORETO

SEM MANUTENCAO



4/15

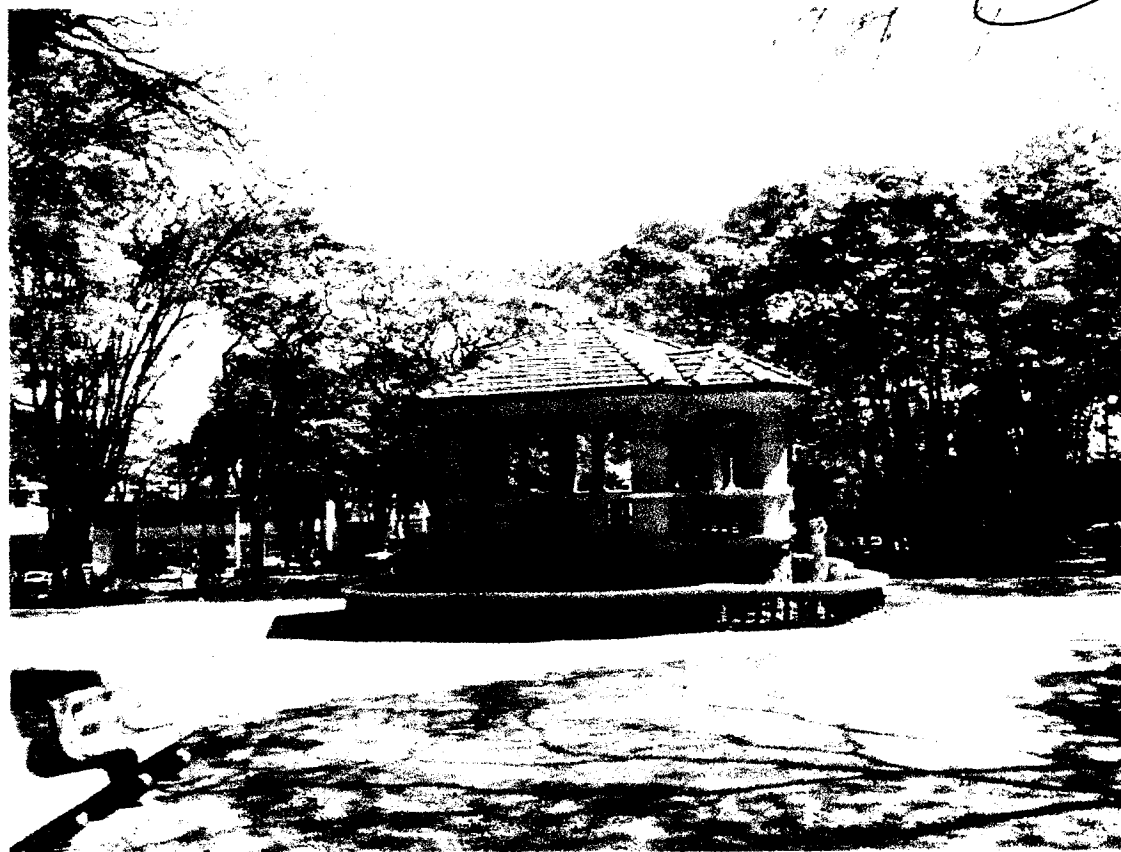

VISTA CORETO (SEM MANUTENCAO)

4/15

CORETO (PROCP Paucic Paol RESTAURAR PRACAS & ESTATUAS)



[Handwritten signature]



TOCNA SEM ILUMINACAO ESTATUA (CORETO)

[Handwritten signature]

COLOCAR FAIXAS
DE SEGURANÇAS
R/ R6 DESTA CI
SOBRE MASSA
DE FORTIFICAÇÃO
C/ID 0505



COLOCAR PINTURA
COM FAIXAS DE SEGURANÇAS
DE FRENTE A MATRIZ

[Handwritten signature]



Corrimos

Coloque corrimos para
"idosos" entre a matriz
& IEP.

Devido muita sujeira.

atd

VAMOS DAR UMA MANUTENÇÃO DA REDE
CENTRAL E DO
REDE DO
IGREJA MATRIZ.



Vista
Igreja
Matriz
Nota: Menção Municipal



Modelo
CORAIMA
9/19/56

Reativação dos nossos CHATARRIZES

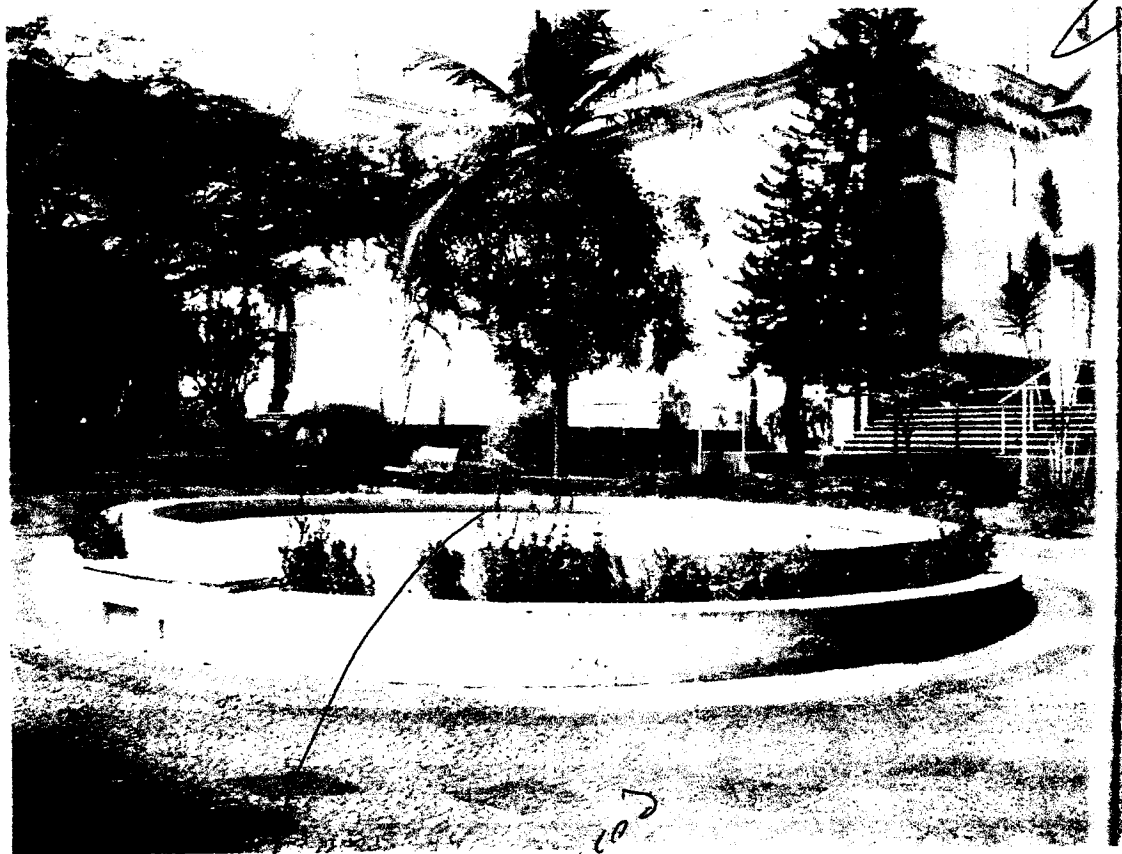
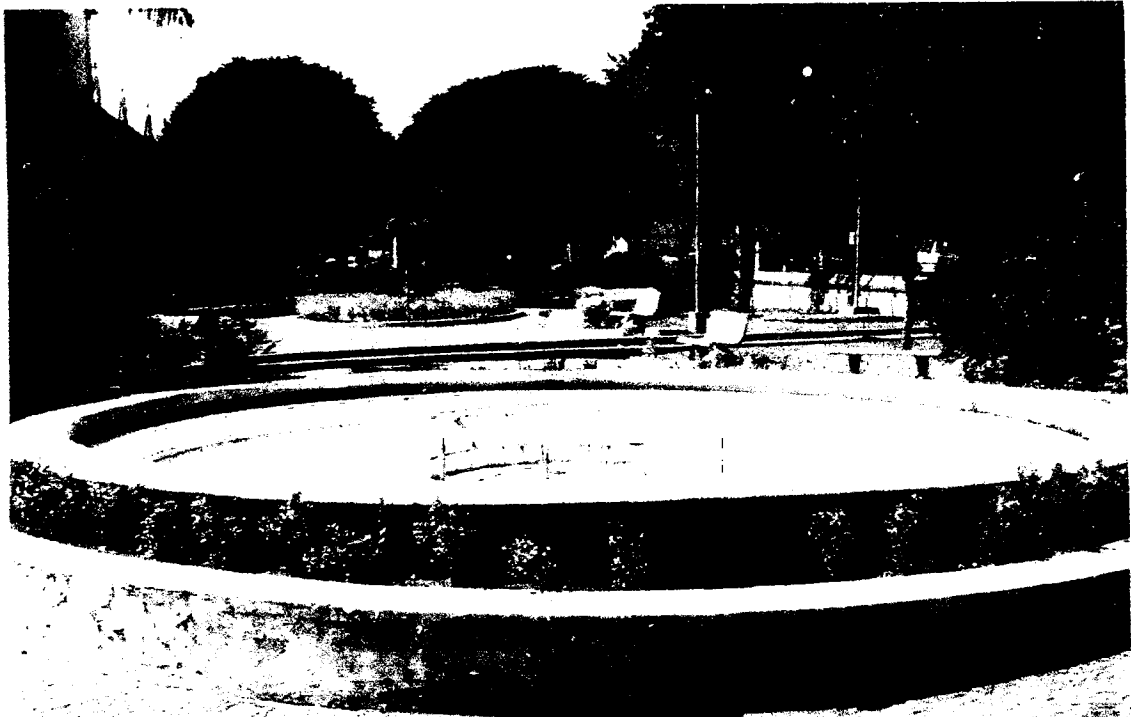

CHATARRIZ
SEM MANUTENÇÃO

atras

Alves



ENCERIAS
DE NATAL
DETERIORANDO!



¿M BOS??
JC-1 RP