



# CÂMARA MUNICIPAL DE PIRASSUNUNGA

Rua Joaquim Procópio de Araújo, 1662 - Fone/Fax: (19) 3561.2811

Estado de São Paulo

E-mail: legislativo@camarapirassununga.sp.gov.br

Site: www.camarapirassununga.sp.gov.br

ENCAMINHE-SE AO SENHOR  
PREFEITO MUNICIPAL

INDICAÇÃO  
Nº 399/2011

Sala das Sessões 10 OUT 2011

  
\_\_\_\_\_  
PRESIDENTE

**Considerando** que a Praça localizada no Jardim São Fernando, necessita com urgência de providências do Poder Público, pois está totalmente abandonada, com lixo, entulhos, brinquedos do parque infantil quebrados,

**Considerando** ainda que a caixa de energia elétrica está totalmente aberta, podendo causar acidentes, principalmente com crianças que poderão ser eletrocutadas devido a ausência de proteção dos fios elétricos;

**Considerando** que vários e constantes são as reclamações que os residentes naquela área, fazem a esse Vereador.

Nestas condições, **INDICO** ao Senhor Prefeito Municipal, pelos meios regimentais, verifique a possibilidade de determinar o setor competente a providenciar os reparos necessários que estão a necessitar na praça do Jardim São Fernando, (fotos em anexo).

Sala das Sessões, 10 de outubro de 2011.

  
**Antonio Carlos Bueno Gonçalves**  
Vereador

PROJ. DO. Srs FERNANDO. (SEM ASSISTENCIA)  
RELOGIO, DISJUNTORES SEM PROTEÇÃO. <sup>ELETRICIDADE</sup>

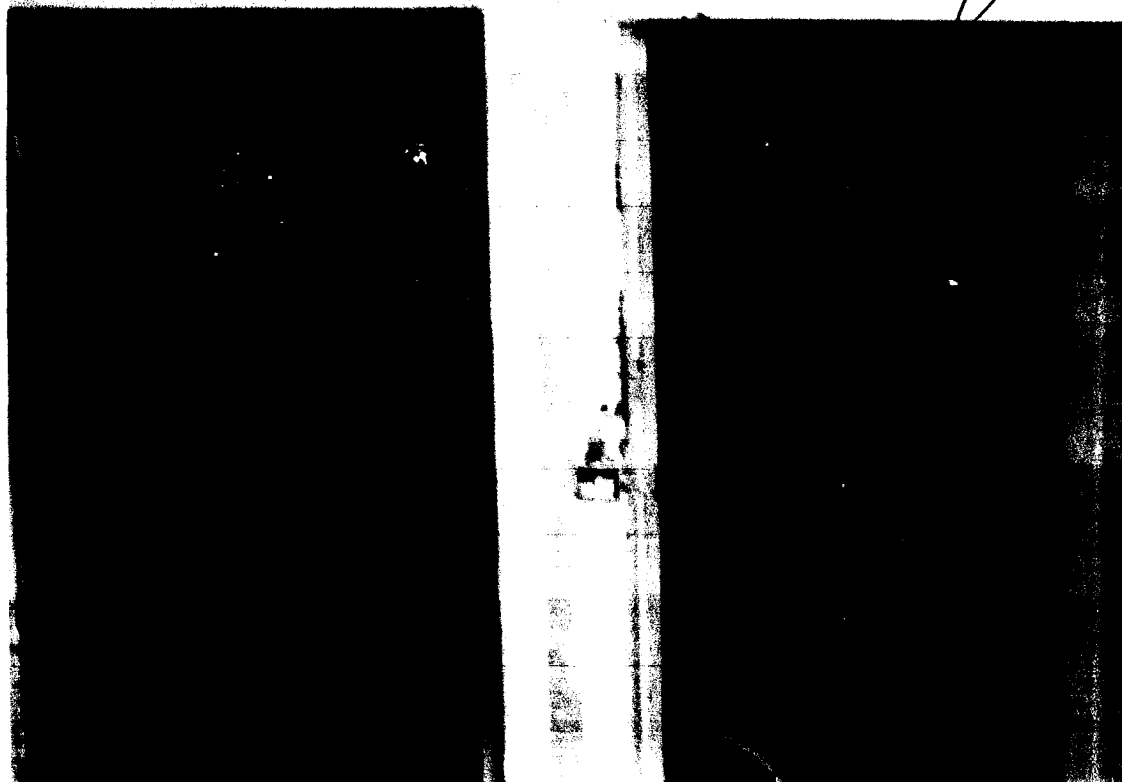

RELOGIO E DISJUNTORES: QUE ACENDE.  
A LUZ DA QUADRA. SEM PROTEÇÃO PODENDO  
CAUSAR ACIDENTE COM USUARIOS  
PRINCIPALMENTE CRIANCAS.

PARCELA 10. SOB FERNANDO  
FACIENDO MANUTENÇÃO



*[Handwritten signature]*

Greg J.D. 508 Fernando,  
(Fernando maintained)



Greg

PROPOSTAS FERNANDO  
PARQUE PLANTAS EM CONDIÇÕES  
ARRELIAS



*[Handwritten signature]*

BRINQUEDOS QUE BRINCHOS PONTA. 2

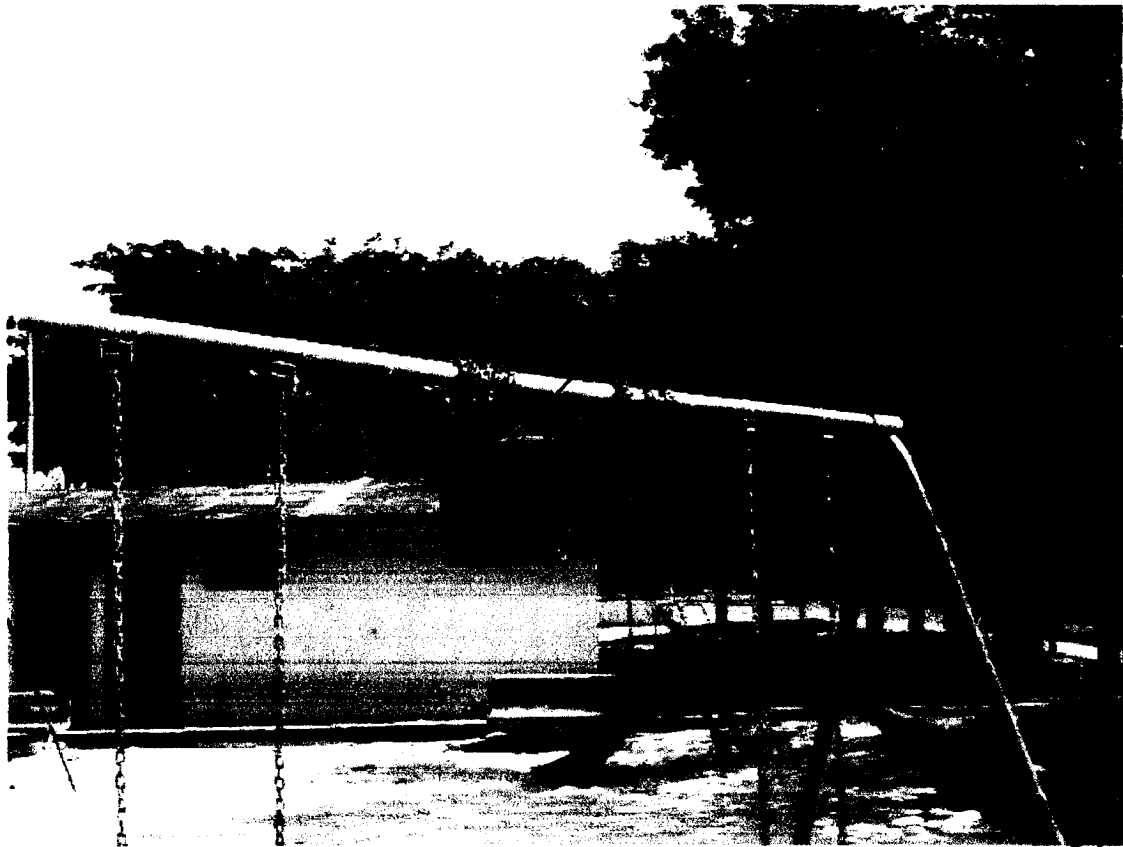

PROF. J. D. ~ SÃO FRANCISCO

A large, stylized signature or scribble, possibly in ink, located in the bottom right corner of the page. It consists of several overlapping loops and lines, forming a complex, abstract shape.