



**INDICAÇÃO**

**Nº 138/2022**

ENCAMINHE-SE AO SENHOR  
PREFEITO MUNICIPAL

Sala das Sessões

21 MAR 2022

  
PRESIDENTE

**Considerando** que este Vereador sugere urgentemente a supressão imediata de individuo arbóreo localizado na estrada de acesso à Associação Alda Miranda Matheus - AMMA (**fotos anexas**);

**Considerando** que o local é abrigo constante de usuários de drogas, que aproveitam da sombra feita por essas árvores para prática ilícitas, constringendo e amedrontando a todos que transitam pelo local;

**Considerando** que é dever do Poder Público oferecer segurança para todos os munícipes que transitam frequentemente por aquela localidade.

Diante do exposto, **INDICO** ao Senhor Prefeito Municipal, pelos meios regimentais, verifique a possibilidade de determinar com **URGÊNCIA** a supressão imediata de individuo arbóreo localizado na estrada de acesso à Associação Alda Miranda Matheus – AMMA.

Sala das Sessões, 21 de março de 2022.

  
**César Ramos da Costa – “Cesinha”**  
Vereador

Ver César Ramos da Costa “Cesinha” – supressão de árvore localizada na estrada de acesso a Associação Alda Miranda Matheus – AMMA.

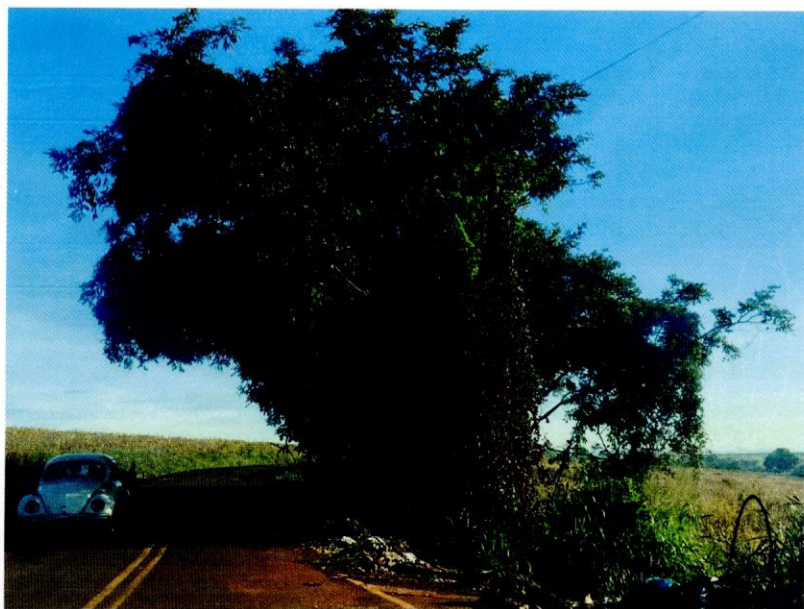
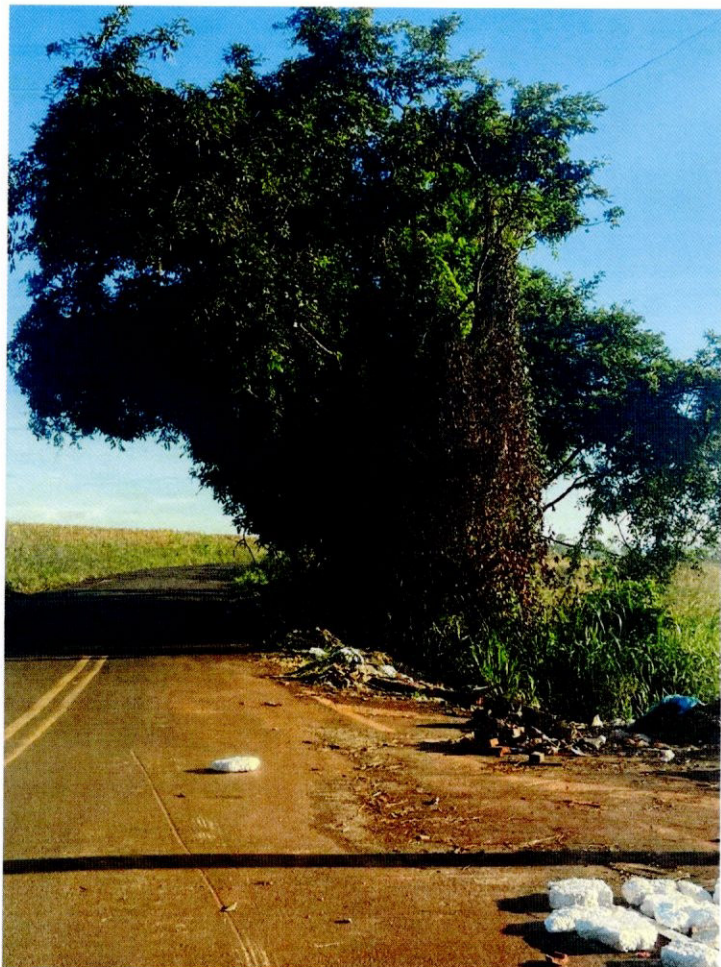

Handwritten signature or mark in blue ink.