



INDICAÇÃO

Nº 111/2022

ENCAMINHE-SE AO SENHOR
PREFEITO MUNICIPAL

Sala das Sessões

07 MAR 2022

PRESIDENTE

Considerando que este Vereador sugere atenção especial para os indivíduos arbóreos localizados no canteiro central da Avenida Padre Antônio Van Ess e na Avenida Painguás, sentido Rodovia SP 330 (**fotos anexa**);

Considerando que essas árvores já atingiram altura elevada e estão comprometendo toda a fiação que passa por cima destes canteiros, tornando o lugar muito perigoso;

Considerando que por apresentar sérios riscos de acidente de alta-tensão este Vereador sugere que a empresa concessionaria Elektro seja informada da situação e que faça com urgência a poda de todas as espécies nestas condições;

Considerando que é dever do Poder Público oferecer um ambiente seguro para os munícipes de nossa cidade.

Diante do exposto, **INDICO** ao Senhor Prefeito Municipal, pelos meios regimentais, verifique a possibilidade de promover a poda dos indivíduos arbóreos localizados no canteiro central da Avenida Padre Antônio Van Ess e na Avenida Painguás, sentido Rodovia SP 330.

Sala das Sessões, 07 de março de 2022.

César Ramos da Costa - "Cesinha"
Vereador

Ver César Ramos da Costa "Çesinha" – árvores comprometendo a fiação na Avenida Padre Antônio Vann Ess.

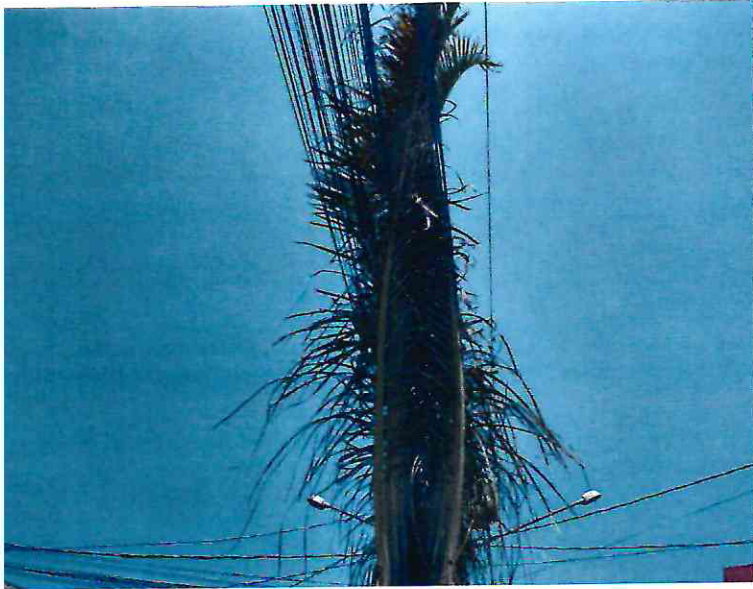

[Handwritten signature]