



INDICAÇÃO
Nº 546/2021

**ENCAMINHE-SE AO SENHOR
PREFEITO MUNICIPAL**

Sala das Sessões 14 JUN 2021 /



PRESIDENTE

Considerando que é preocupante o estado de abandono em que se encontra uma das principais unidades de saúde de nossa cidade: o Centro de Especialidades Médicas “Benedita Aureliano da Silva - Irmã Leopoldina”, tal como se observa das fotos anexas;

Considerando que a necessidade de readequar a **fiação** em todo prédio da unidade, principalmente os fios dos **aparelhos de ar-condicionado**, pois as fiações ficam expostas a ação do tempo e estão ao acesso dos pacientes de forma que podem ocasionar acidentes elétricos;

Considerando que o mesmo acontece com a **fiação de cabos de rede** que estão todas aparentes, sem proteção, de forma que se sugere a colocação de canaletas de PVC para esconder essa **fiação** e tornar o ambiente mais bonito e seguro;

Considerando que é conveniente que se realize o reparo nas paredes da unidade, principalmente em sua área externa, onde faltam **pastilhas azuis** decorativas, deixando o ambiente com aspecto mal cuidado e abandonado;

Considerando que a unidade prescinde de **adequado escoamento de água nos saguões**, seja água de chuva ou de limpezas periódicas, uma vez que não há ralos e as tubulações são tubulações antigas e já desativadas, causando alagamentos em dias de chuvas mais fortes e, conseqüentemente, impedindo o uso dos saguões;

Considerando que este Vereador já solicitou, sem merecer a atenção da Administração Municipal, o reparo urgente do **teto do prédio**, na rampa de acesso aos salões e consultórios, pois o local apresenta um teto com estrutura frágil e que parte do mesmo já caiu, havendo possibilidade de causar acidentes nesse local de grande fluxo de pessoas diariamente;

Considerando que os toldos de proteção localizados ao fundo do prédio estão com a estrutura abalada, fato possivelmente causado por um veículo alto que a entortou e pelo impacto não se sabe se estrutura oferece risco de queda, havendo, portanto, a necessidade de reparar o mais breve possível;

Considerando que precisa ser feito o reparo imediato no chão da área externa da unidade, uma vez que o local apresenta diversos **buracos** (alguns sem tampa protetora e outros já afundados por ação do tempo) que já causaram acidentes em usuários e funcionários do local;



CÂMARA MUNICIPAL DE PIRASSUNUNGA

Rua Joaquim Procópio de Araújo, nº 1.662 - Centro - Caixa Postal 89 - Fone: (19) 3561 2811

Estado de São Paulo

E-mail: legislativo@camarapirassununga.sp.gov.br

Site: www.camarapirassununga.sp.gov.br

Considerando a necessidade urgente de manutenção ou troca de diversas **janelas** do prédio do CEM, já que grande parte estão em péssimo estado de conservação, sujas, com vidros quebrados, amarrações fracas feitas com pregos em madeiras, sem chaves para trancar ao final do expediente, o que pode provocar o ingresso de ladrões durante a noite;

Considerando que são providências simples, de baixo custo, mas primordiais para a segurança e comodidade dos usuários e funcionários que trabalham no Centro de Especialidades Médicas “Benedita Aureliano da Silva - Irmã Leopoldina” – CEM.

Diante do exposto, **INDICO** ao Senhor Prefeito Municipal, pelos meios regimentais, que verifique a possibilidade de urgentemente realizar as medidas acima descritas no Centro de Especialidades Médicas “Benedita Aureliano da Silva - Irmã Leopoldina” - CEM para tornar a unidade mais conveniente e segura ao uso da população em geral.

Sala das Sessões, 14 de junho de 2021.

César Ramos da Costa - “Cesinha”
Vereador

Ver César Ramos da Costa “Cesinha” – readequação de fiação em todo o prédio do CEM (Centro de Especialidades Médicas Irmã Leopoldina).



Cesinha



Ver César Ramos da Costa "Cesinha" – reparo em paredes do prédio do CEM (Centro de Especialidades Médicas Irmã Leopoldina).



Ver César Ramos da Costa “Cesinha” – readequação para escoamento de água em saguões no CEM (Centro de Especialidades Médicas Irmã Leopoldina).



[Handwritten signature]

Ver César Ramos da Costa "Cesinha" – reparo em teto no prédio do CEM (Centro de Especialidades Médicas Irmã Leopoldina).



[Handwritten signature]

Ver César Ramos da Costa “Cesinha” – reparo em estrutura de proteção (toldo) aos fundos do prédio do CEM (Centro de Especialidades Médicas Irmã Leopoldina).



Ver César Ramos da Costa “Cesinha” – reparo em diversos buracos no chão em área externa do prédio do CEM (Centro de Especialidades Médicas Irmã Leopoldina).



[Handwritten signature]



2

Ver César Ramos da Costa "Cesinha" – manutenção e/ou troca de diversas janelas do prédio do CEM (Centro de Especialidades Médicas Irmã Leopoldina).

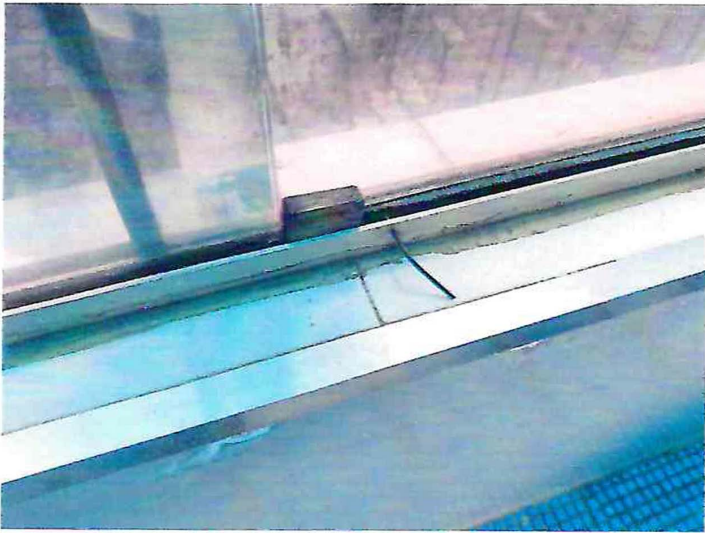

A handwritten signature in blue ink, located at the bottom center of the page. The signature is stylized and appears to be the name of the person mentioned in the text above.