



INDICAÇÃO
Nº 529/2021

ENCAMINHE-SE AO SENHOR
PREFEITO MUNICIPAL

Sala das Sessões 07 JUN 2021 /

PREFEITO

Considerando que este Vereador esteve recentemente junto ao Centro de Especialidades Médicas “Benedita Aureliano da Silva - Irmã Leopoldina” – CEM, oportunidade em que observou inúmeras necessidades a seguir descritas;

Considerando que o prédio, que atende centenas de pessoas por dia, conta apenas com um **extintor** de incêndio e o mesmo está vazio consoante se verifica na foto anexa, de forma que se faz necessária a adequação de extintores para que o local seja mais seguro para pacientes e profissionais;

Considerando que o **letreiro luminoso** da Unidade Materno Infantil (UMI) encontra-se jogado em um muro de arrimo na lateral do prédio do CEM, ao ar livre, em estado de abandono, com a lona e estrutura metálica destruído (vide fotos anexas);

Considerando que, tal como acontece na sala de oftalmologia (vide fotos anexas), a sala de **endoscopia** deveria receber uma película escura (insulfilm), uma vez que esta sala recebe muito sol, na parte da tarde, ficando insalubre em razão do calor e claridade excessiva;

Considerando que o prédio do CEM possui apenas uma entrada com rampa de acesso e **corrimões** mas, nas outras escadas, não há estrutura de acessibilidade (vide fotos), dificultando a aproximação de pessoas idosas e pessoas com limitação de mobilidade, fato que deve ser revisto de imediato para a colocação de corrimões em todas as escadas da unidade;

Considerando que este Vereador sugere que o **depósito de lixo biológico**, que está ao acesso de todos e não fica trancado (fotos anexas), seja **adesivado** com identificação do material para evitar contaminações e acidentes;

Considerando que há muitas **maçanetas** quebradas nesse prédio, tal como se nota das fotos anexas, que precisam de troca imediata para conferir melhor aspecto e utilidade;

Considerando que, assim como observado na foto anexa, o **banheiro** dessa unidade de saúde necessita urgentemente de **janelas**, pois fica totalmente alagado quando das chuvas, além de ser um acesso fácil para pessoas estranhas ao local;



CÂMARA MUNICIPAL DE PIRASSUNUNGA

Rua Joaquim Procópio de Araújo, nº 1.662 - Centro - Caixa Postal 89 - Fone: (19) 3561 2811
Estado de São Paulo

E-mail: legislativo@camarapirassununga.sp.gov.br

Site: www.camarapirassununga.sp.gov.br

Considerando que todos os **ventiladores de teto** dessa unidade necessitam de limpeza, pois estão imundos, com aparência de que não recebem limpezas há muito tempo;

Considerando a necessidade de realizar a troca imediata de **lâmpadas** e/ou reatores do CEM, pois há cerca de 91 lâmpadas queimadas;

Considerando que, na área externa ao prédio do CEM, próximo ao estacionamento, há **canaletas** de cerca de 30 centímetros com acúmulo de lixo, sobretudo folhas (fotos anexas) que necessitam de limpeza imediata para não impedir o escoamento de águas;

Considerando que é imperiosa a manutenção da **grade de proteção** da unidade, pois trata-se de um **portão lateral**, com acesso a Rua Afonso Grisi, que está danificado e precisa ser soldado o quanto antes, uma vez que está amarrado com atadura e saco plástico (vide fotos);

Considerando, ainda, a necessidade de instalar um **gradil na rampa** de entrada à unidade, uma vez que o muro lateral ao prédio (Rua Afonso Grisi) possui acesso livre ao canteiro e por isso oferece riscos à segurança, sendo frequentemente visitado por pessoas estranhas ao local que jogam lixo e fazem uso de drogas;

Considerando que as **lixeiras plásticas** presentes na unidade encontram-se danificadas tal como se verifica nas fotos anexas, merecendo a troca imediata;

Considerando que a **luminária** próximo à sala de vacinas está totalmente **enferrujada** e precisa ser trocada o quanto antes (vide foto);

Considerando a necessidade de **trocar 03 lâmpadas em led** da área externa da unidade e das luminárias dos fundos do prédio (globos), pois o local está escuro e perigoso na parte da noite (vide fotos);

Considerando que o chamado “auditório” do CEM conta com **vidros** que foram quebrados devido ao mau uso da roçadeira no Jardim Externo (vide fotos) que espalhou pedras, havendo a necessidade de trocar esses vidros;

Considerando que o **jardim externo** a unidade encontra-se abandonado (vide fotos), merecendo um serviço de jardinagem e manutenção constante;

Considerando que se faz necessário a **retirada de todo mato** existente em locais não devidos nas dependências do CEM (vide foto), bem assim realização constante de manutenção;

Considerando que são medidas simples, de baixo custo, que trarão mais segurança e conforto aos pacientes e funcionários que trabalham no Centro de Especialidades Médicas “Benedita Aureliano da Silva - Irmã Leopoldina” – CEM,

Diante do exposto, **INDICO** ao Senhor Prefeito Municipal, pelos meios regimentais, que verifique a possibilidade de urgentemente realizar as melhorias acima



CÂMARA MUNICIPAL DE PIRASSUNUNGA
Rua Joaquim Procópio de Araújo, nº 1.662 - Centro - Caixa Postal 89 - Fone: (19) 3561 2811
Estado de São Paulo
E-mail: legislativo@camarapirassununga.sp.gov.br
Site: www.camarapirassununga.sp.gov.br

apontadas no Centro de Especialidades Médicas “Benedita Aureliano da Silva - Irmã Leopoldina” – CEM para tornar a unidade mais conveniente e segura ao uso da população em geral.

Sala das Sessões, 07 de junho de 2021.

César Ramos da Costa - “Cesinha”
Vereador

dmal

Ver César Ramos da Costa “Cesinha” – adequação dos extintores de incêndio localizados no prédio do CEM (Centro de Especialidades Médicas).

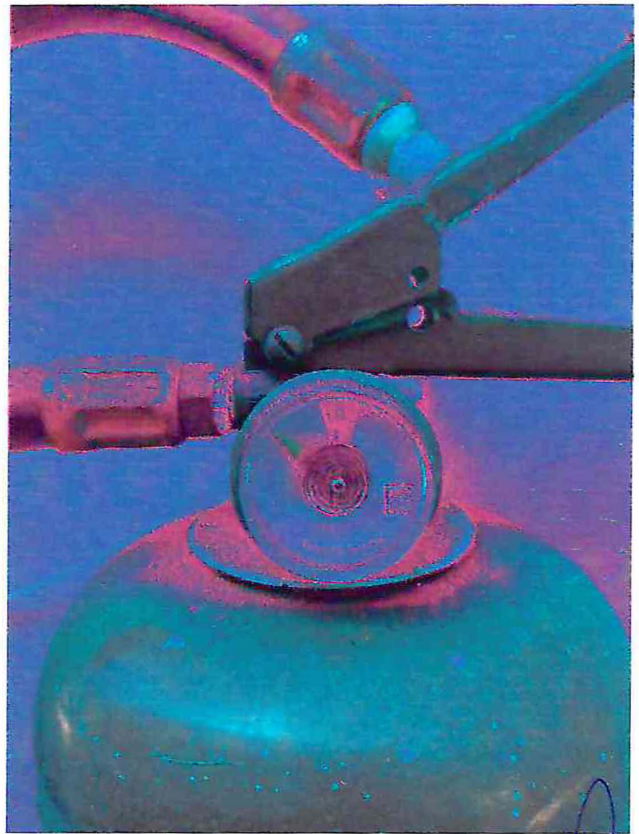

[Handwritten signature]

Ver César Ramos da Costa "Cesinha" – manutenção em letreiro luminoso da Unidade Materno Infantil – UMI, localizado no prédio do CEM (Centro de Especialidades Médicas).

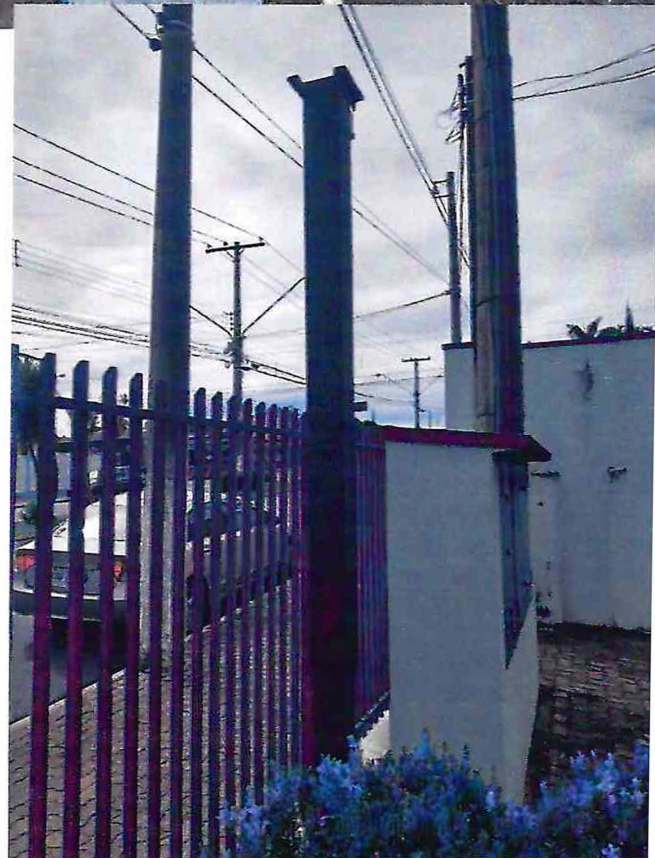
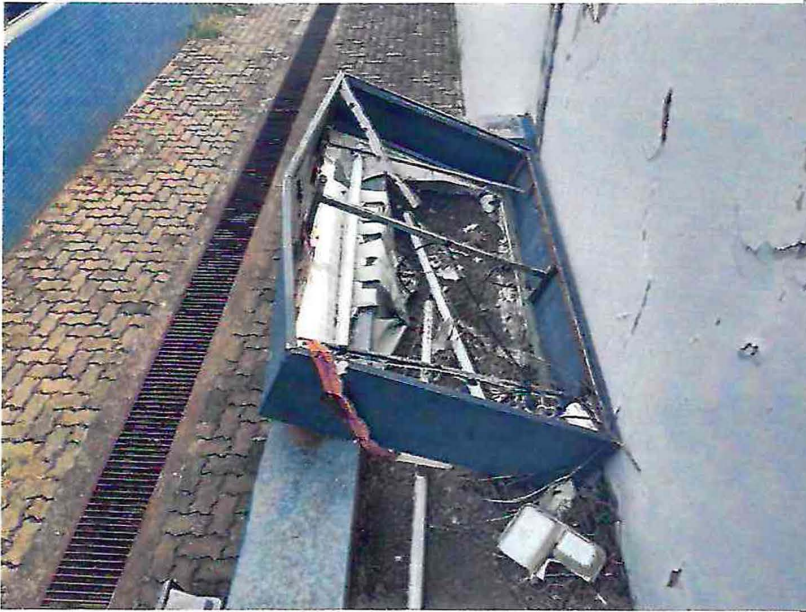

A handwritten signature in blue ink, located at the bottom center of the page.

Ver César Ramos da Costa "Cesinha" – instalação de película escura (Insulfilme) em sala de atendimento médico no prédio do CEM (Centro de Especialidades Médicas).

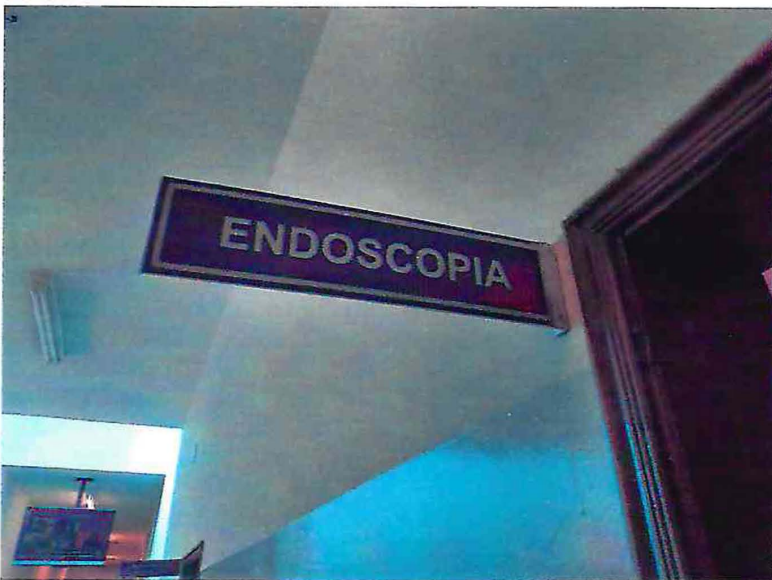

[Handwritten signature]

Ver César Ramos da Costa "Cesinha" – instalação de corrimãos em todas as entradas do CEM (Centro de Especialidades Médicas).



[Handwritten signature]

Ver César Ramos da Costa “Cesinha” – instalação de sinalização adesivada em depósito de lixo biológico no CEM (Centro de Especialidades Médicas).



Ver César Ramos da Costa "Cesinha" – troca imediata de maçanetas quebradas em prédio do CEM (Centro de Especialidades Médicas Irmã Leopoldina).



Handwritten signature in blue ink.



Ver César Ramos da Costa “Cesinha” – instalação de janela em banheiro do prédio do CEM (Centro de Especialidades Médicas Irmã Leopoldina).



[Handwritten signature]

Ver César Ramos da Costa “Cesinha” – limpeza em todos os ventiladores de teto do prédio do CEM (Centro de Especialidades Médicas Irmã Leopoldina).

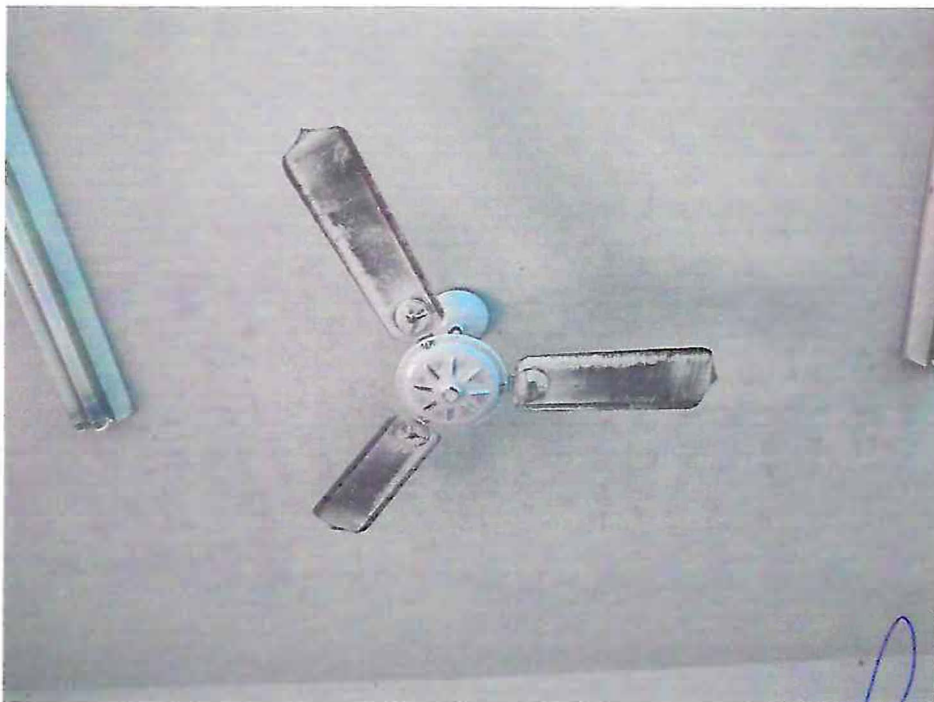

Ver César Ramos da Costa "Cesinha" – troca de lâmpadas e/ou reatores do prédio do CEM (Centro de Especialidades Médicas Irmã Leopoldina).

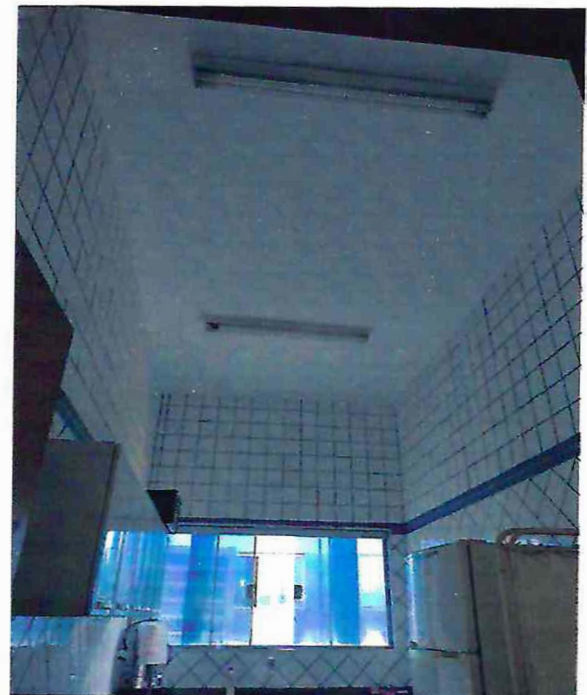
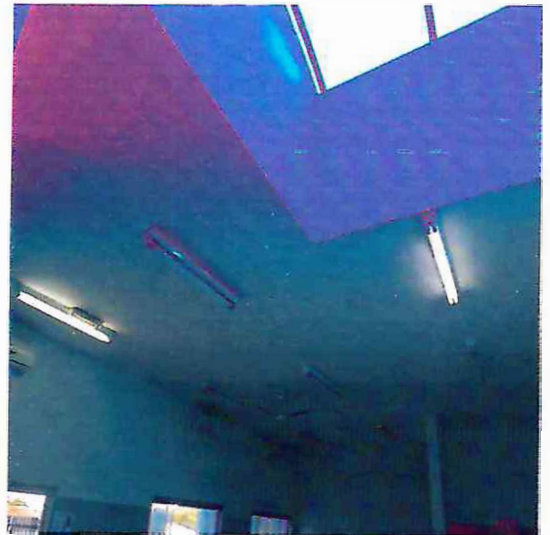

[Handwritten signature]

Ver César Ramos da Costa “Cesinha” – limpeza de canaletas laterais do CEM (Centro de Especialidades Médicas).



Handwritten signature in blue ink.

Ver César Ramos da Costa “Cesinha” – manutenção em grade de proteção no prédio do CEM (Centro de Especialidades Médicas Irmã Leopoldina).



Cesinha

Ver César Ramos da Costa "Cesinha" – instalação de gradil em rampa de acesso ao prédio do CEM (Centro de Especialidades Médicas Irmã Leopoldina).



Ver César Ramos da Costa “Cesinha” – troca de lixeiras plásticas que se encontram danificadas em todo o prédio do CEM (Centro de Especialidades Médicas Irmã Leopoldina).

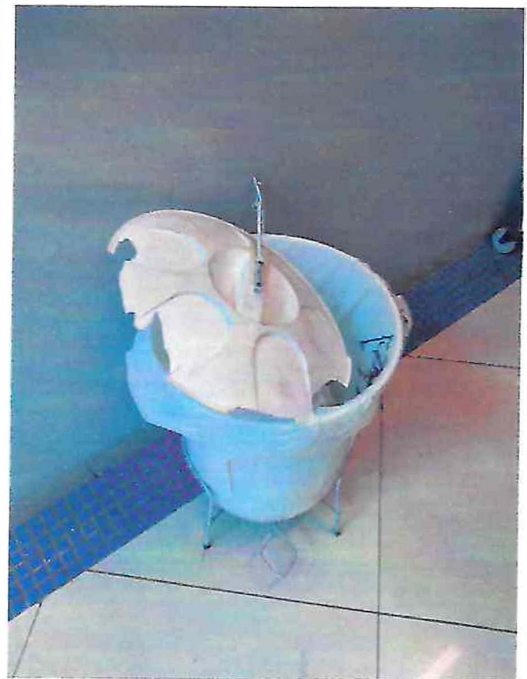

Cesinha

Ver César Ramos da Costa “Cesinha” – troca de luminária enferrujada no prédio do CEM (Centro de Especialidades Médicas Irmã Leopoldina).



[Handwritten signature]

Ver César Ramos da Costa “Cesinha” – troca de 03 lâmpadas LED em área externa e luminárias dos fundos do prédio (Globos) do CEM (Centro de Especialidades Médicas Irmã Leopoldina).



Ver César Ramos da Costa "Cesinha" – troca de vidros em auditório do CEM (Centro de Especialidades Médicas Irmã Leopoldina).



A handwritten signature in blue ink, located below the photograph of window 02.

Ver César Ramos da Costa “Cesinha” – serviços de jardinagem em áreas do prédio do CEM (Centro de Especialidades Médicas Irmã Leopoldina).

