



CÂMARA MUNICIPAL DE PIRASSUNUNGA

Rua Joaquim Procópio de Araújo, 1662 - Fone: (19) 561.2811

Estado de São Paulo

E-mail: legislativo@camarapirassununga.sp.gov.br

Site: www.camarapirassununga.sp.gov.br

ENCAMINHE-SE AO SENHOR
PREFEITO MUNICIPAL
27 FEV/2018

INDICAÇÃO
Nº 98/2018

Sala das Sessões

PRESIDENTE

Considerando que a ponte existente na Estrada Vicinal Ricieri Scatolin, está em mau estado de conservação, podendo ocasionar acidentes com veículos que constantemente por ela passam;

Considerando que há necessidade de realizar os reparos necessários antes que algum infortúnio venha a ocorrer;

Considerando que os moradores daquela região rural estão pedindo as providências da Administração, pois o trânsito pela localidade é intenso, inclusive com caminhões pesados.

Diante dessas considerações, **INDICO** ao Senhor Prefeito Municipal, pelos meios regimentais, verifique a possibilidade de determinar o setor competente da Municipalidade, realizar os reparos necessários na Ponte da Vicinal Ricieri Scatolin, em atenção aos proprietários de áreas de terras naquela região.

Sala das Sessões, 27 de fevereiro de 2018.

Luciana Batista
Vereadora

Wallace Aníbal de Freitas Bruno
Vereador

ntb

Vicinal Ricieri Scatolini
Vereador Wallace Ananias de Freitas Bruno

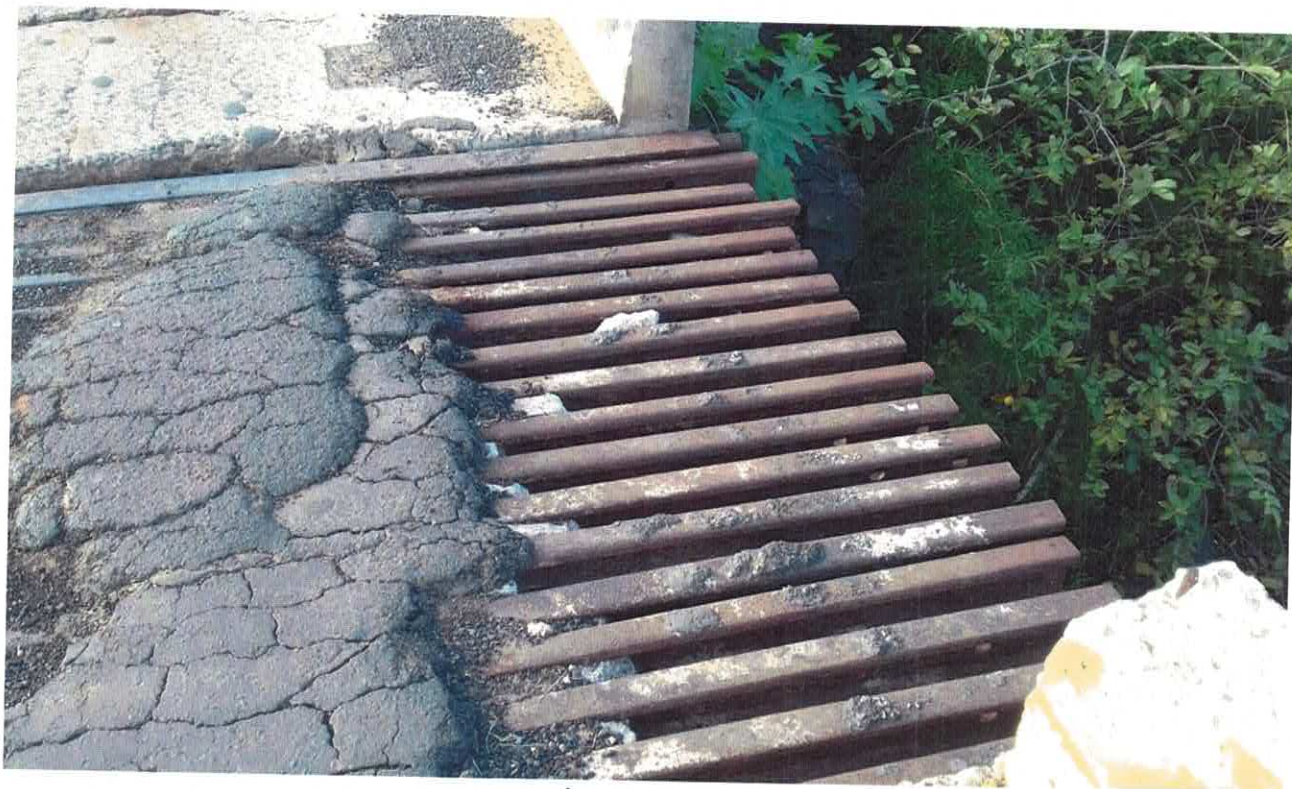

A handwritten signature in blue ink, appearing to be the name of the vereador mentioned in the text above.



Handwritten signature in blue ink.



[Handwritten signature]