



# CÂMARA MUNICIPAL DE PIRASSUNUNGA

Rua Joaquim Procópio de Araújo, 1662 - Fone/Fax: (19) 3561.2811

Estado de São Paulo

E-mail: legislativo@camarapirassununga.sp.gov.br

Site: www.camarapirassununga.sp.gov.br

## REQUERIMENTO

Nº 235/2007

**APROVADO**

Providencie-se a respeito

Sala das Sessões, 25 de 06 de 07

Senhor Presidente,  
Nobres Pares,

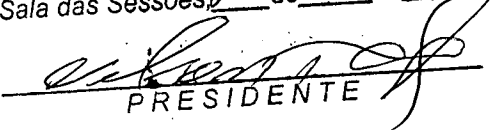
  
PRESIDENTE

Como de costume, faço visitas nos quadrantes da cidade, para, em verificando irregularidades, informar a Administração Pública para sanar o problema e, assim sendo, penso estar cumprindo meu papel de fiscalizador e ainda ajudando na administração da cidade.

No dia 21 de junho de 2007, centrei minha visita na nova ponte em construção sobre o Rio Mogi Guaçu em Cachoeira de Emas.

Confesso que fiquei otimista e vislumbrado com os trabalhos que estão sendo realizados naquela grande obra do Governo do Estado.

Cordialmente fui recebido pelo Engenheiro Antonio César Totti da Firma Tofer Engenharia Comércio e Indústria Ltda., responsável pela execução da ponte, que traçou todas as considerações sobre a obra, que por sinal se encontra em ritmo normal dentro do cronograma fixado.

Tomei a liberdade de fotografar os serviços que vem sendo executados no local, cujas fotos são auto-explicativas espelhando a magnitude da obra, sendo desnecessário traçar quaisquer outras considerações a respeito.

Diante dessas sucintas explanações, quero deixar consignado nos anais dos trabalhos da presente sessão, os mais elevados votos de congratulações com o Governo Estadual, na pessoa do Excelentíssimo Senhor Governador José Serra, bem assim, ao Secretário Estadual dos Transportes, Senhor Mauro Guilherme Arce, como também, à Firma Tofer Engenharia Comércio e Indústria Ltda., na pessoa do Engenheiro Antonio César Totti, pelo brilhante trabalho que vem desenvolvendo na construção na nova ponte em Cachoeira de Emas, extensivo a todos os trabalhadores que lá exercem suas atividades, posto que, são os grandes baluartes da mão-de-obra, na concretização de nova passagem sobre o Rio Mogi Guaçu, sendo, portanto, igualmente merecedores dessa singela homenagem.

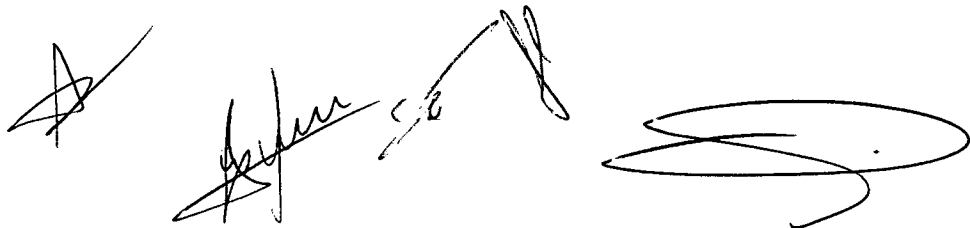



# CÂMARA MUNICIPAL DE PIRASSUNUNGA

Rua Joaquim Procópio de Araújo, 1662 - Fone/Fax: (19) 3561.2811

Estado de São Paulo

E-mail: legislativo@camarapirassununga.sp.gov.br

Site: www.camarapirassununga.sp.gov.br

**Requeiro**, pois, que seja encaminhada cópia desse requerimento a todos os homenageados, posteriormente à aprovação pelo Colendo Plenário dessa Casa de Leis, solicitando ao Engenheiro Antonio César Totti, que fixe cópia dessa propositura em local onde os trabalhadores possam tomar conhecimento dos termos do requerimento a eles extensivos.

Sala das Sessões, 25 de junho de 2007.

  
**Antonio Carlos Bueno Gonçalves**  
Vereador

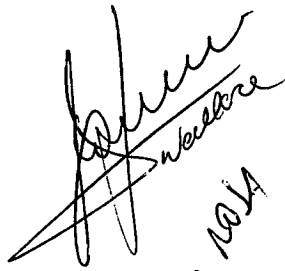
  
V. A. M. N. 2007

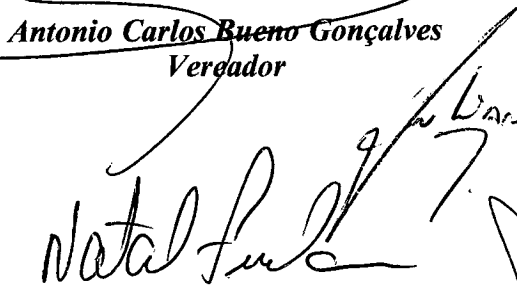
  
Natal F. L. 9/1/07

  
M. C. T. 9/1/07

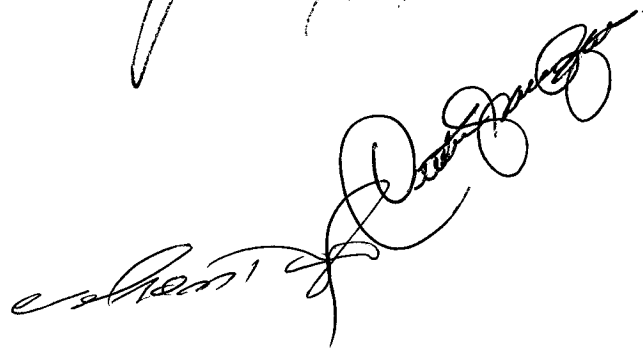

Vista Nova Ponte Margem Direita.  
em construção

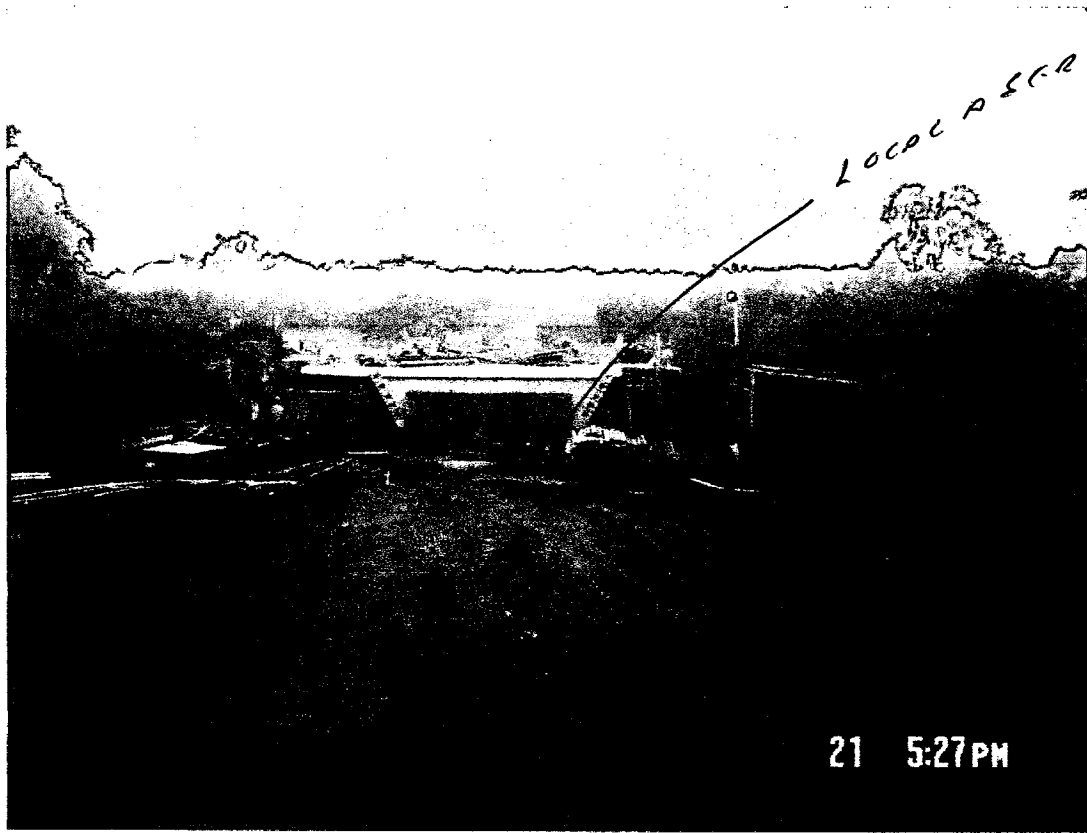

FERRAGEM  
LATERAL



CRIXAD  
P. 20.00

ESCORAS EUCALIPTOS.

CONSTRUÇÃO NOVA PONTE (PACHECIDA)  
MARGEM DIREITA

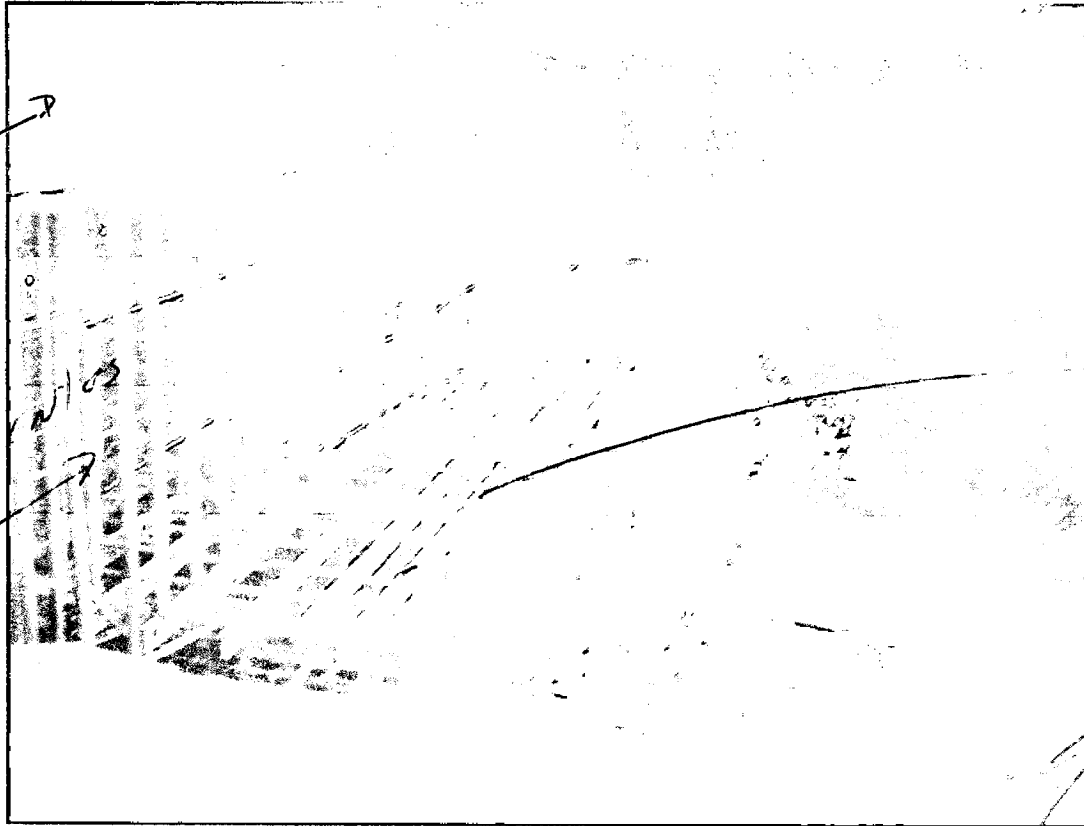

OPILHO PERDIDO

ESCORRIMENTOS

PERFIL METÁLICO

On the



as per

TRABALHADORES SAINDO DO  
OPILHO PERDIDO

NOVA PONTE CALHEIRO  
VISTA DA MARGEM DIREITA

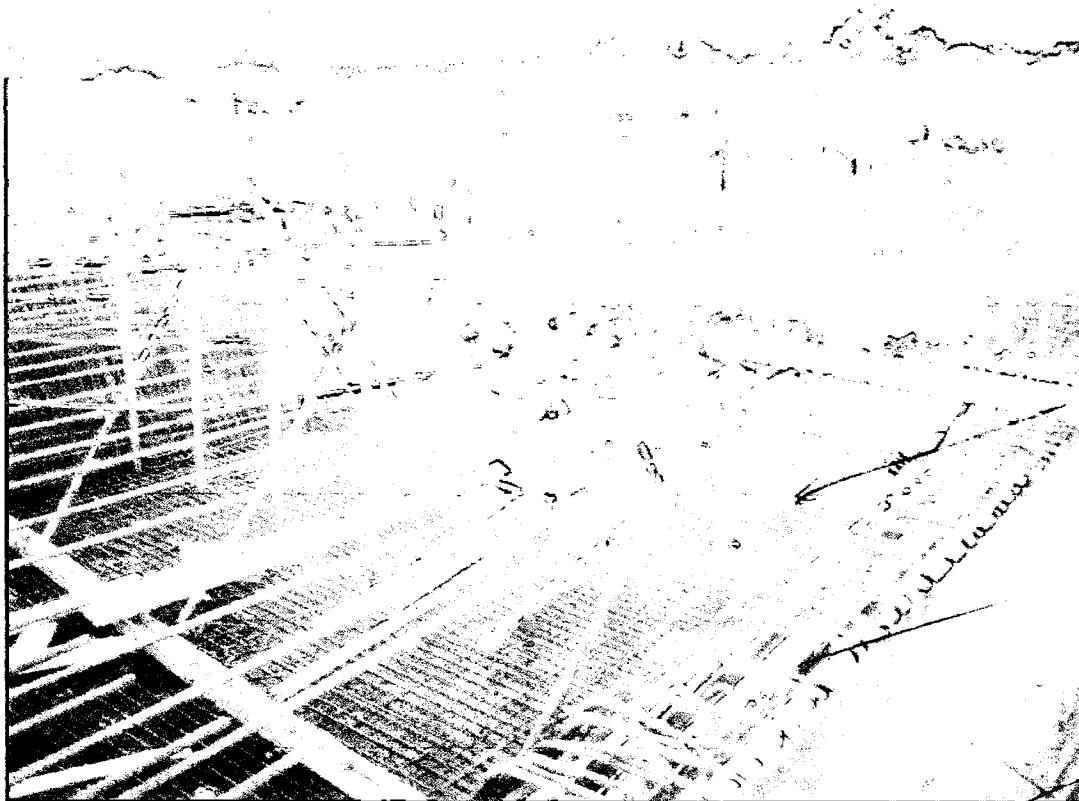
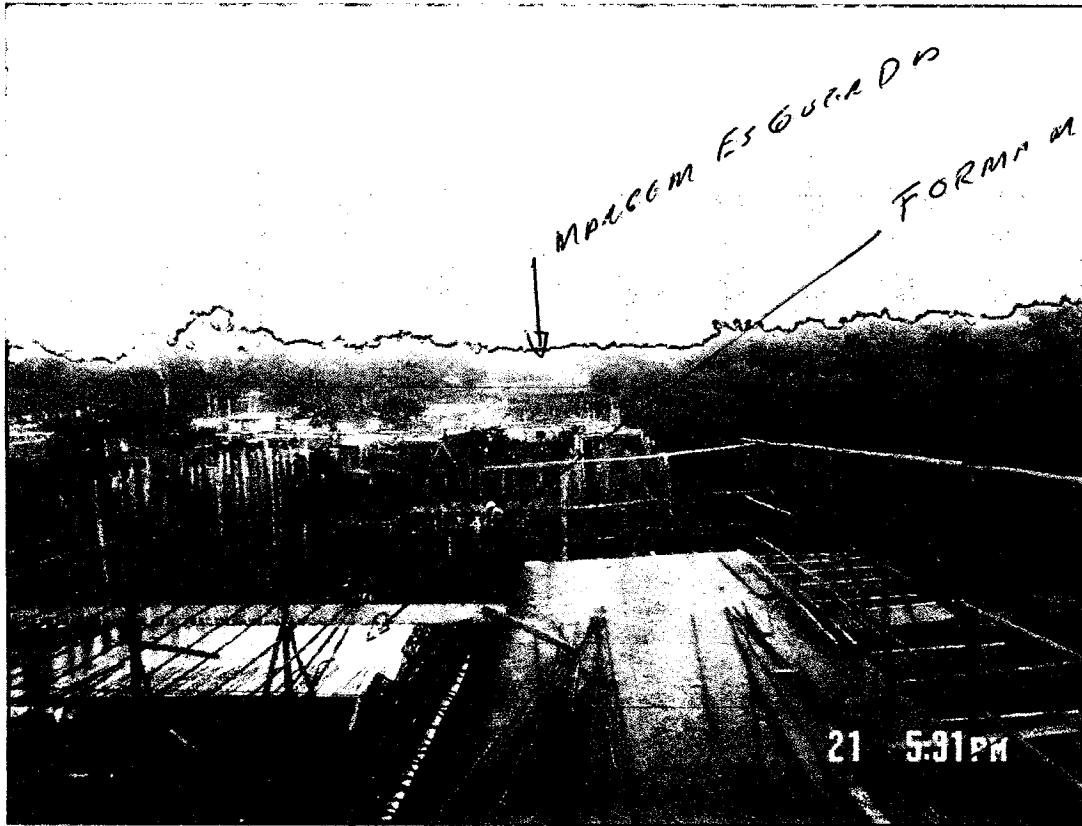

NOVO PONTE (MARGEM DIREITA) VISTA  
RACHOEIRA DE EMAS

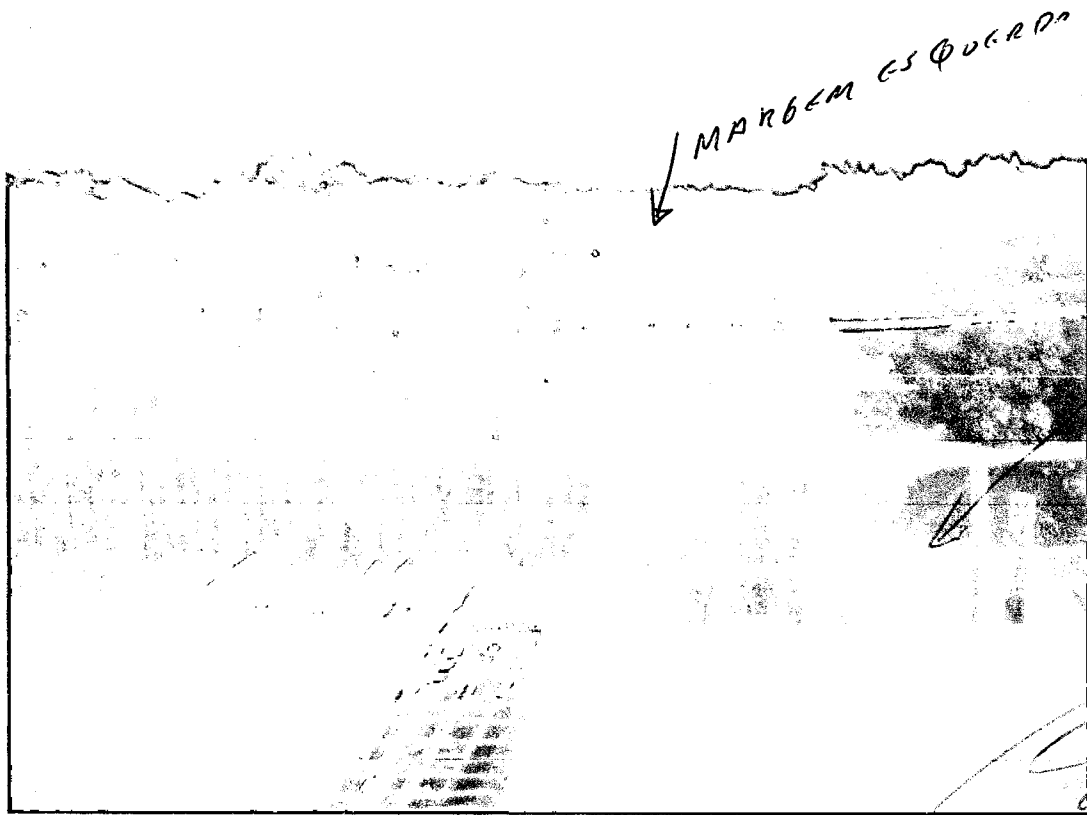

MARGEM  
DIREITA

*[Handwritten signature]*

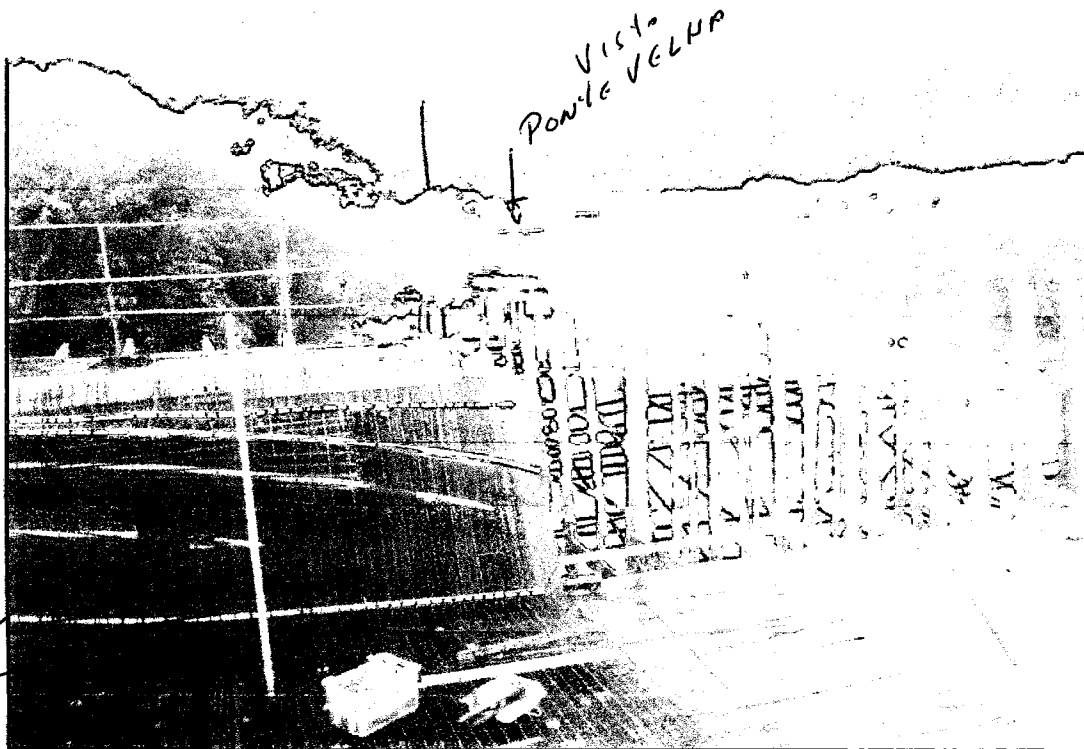

Vista  
PONTE VELHA

FERRAGEM  
COIXAS  
ALUMINIO

*[Handwritten signature]*

Nova Ponte (Managem Direta) Vista

VERGADOR ENG. CARLOS NO DIA  
DA VISITA



PISO  
CONCRETADO

Carlos

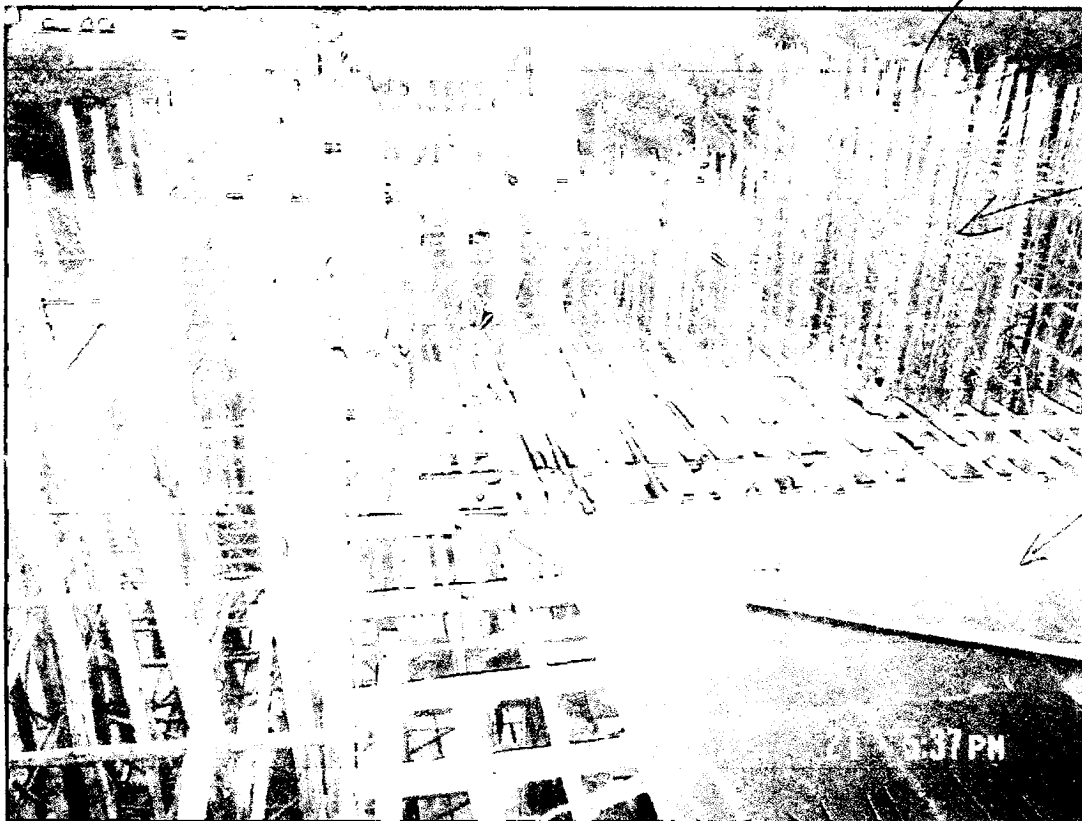

Escoramento

(CHAPA)  
FUNDO  
COIADO  
PERDIDO

Carlos

NOVA PONTE (MARGEM DIREITA)

OPACOIA EMOS



ESQUADA

CHARRAS

*(Signature)*

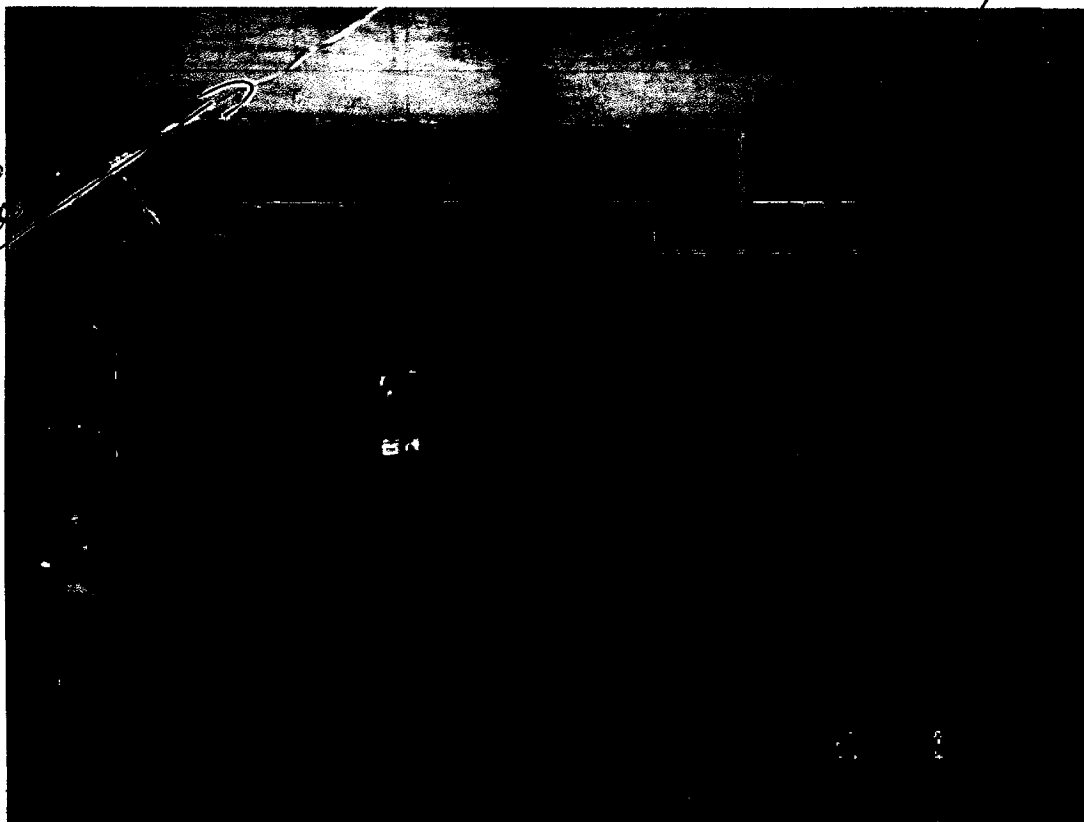

LAJE PISO  
CUBO

LAJE FUNDO

OPACOIA PERDIDA

*(Signature)*



PONTE NOVA EM CONSTRUÇÃO.

ENG. VERAPOA CARLOS DEWARO  
DB (CAIXA PERDIDA)  
VISTORIANO



TUBO  
ACABADO  
PROTEÇÃO

*[Signature]*

Vista marginal Direita

PERFIL  
QUE DEVERIA  
SEREM  
COLOCADOS  
SOBRE  
TRÉLICAS,  
LIGANDO  
AS DUAS  
MARGENS  
NO MEIO  
DA PONTE

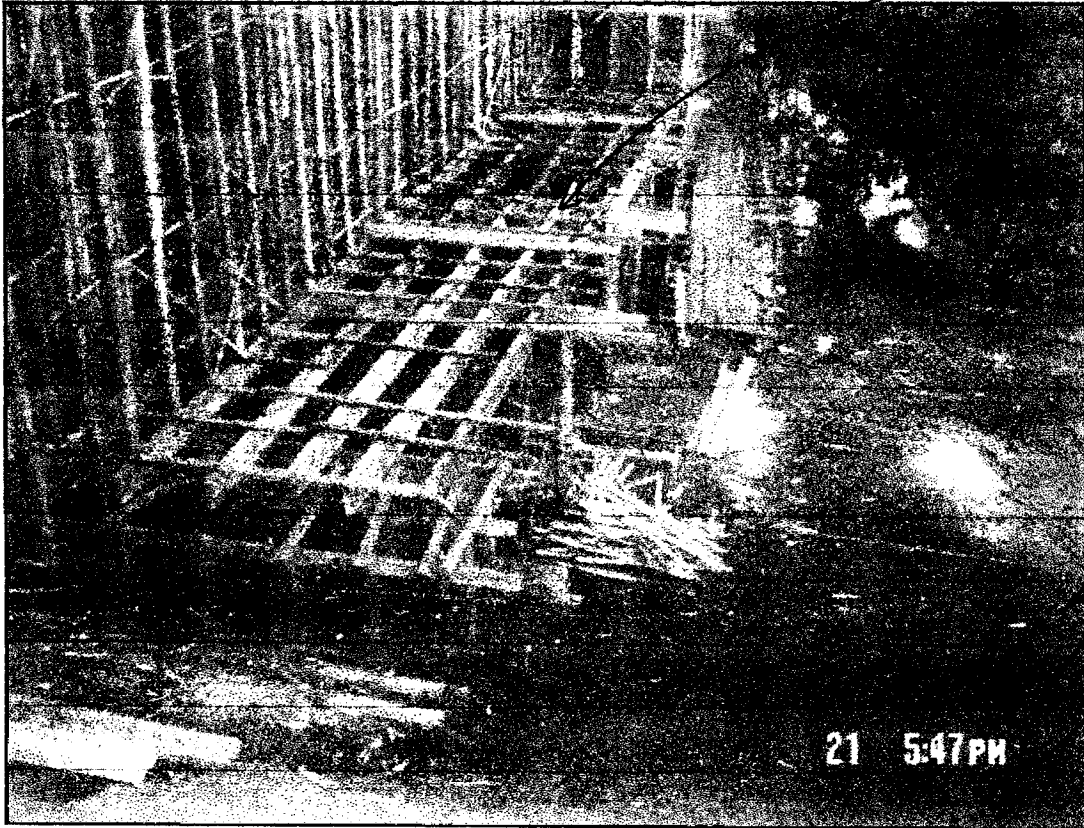

*alup*

→ CABO DE  
AÇO QUE  
PROTENDIDAS  
DARÃO  
RESISTÊNCIA  
A PONTE

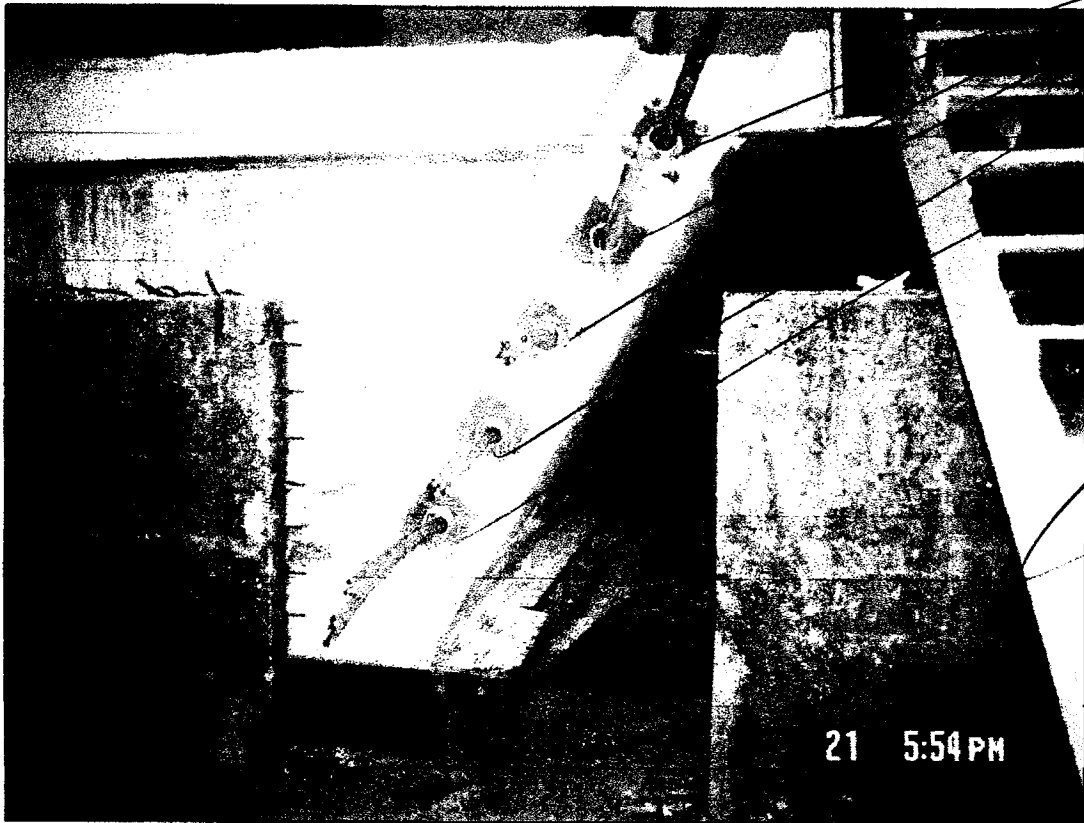

*alup*

NOVA PONTE EM CONSTRUÇÃO  
CALHOGIÃO DE EMPS.

CABO DE AÇO  
SA DENTRO DO TUBO  
METÁLICO

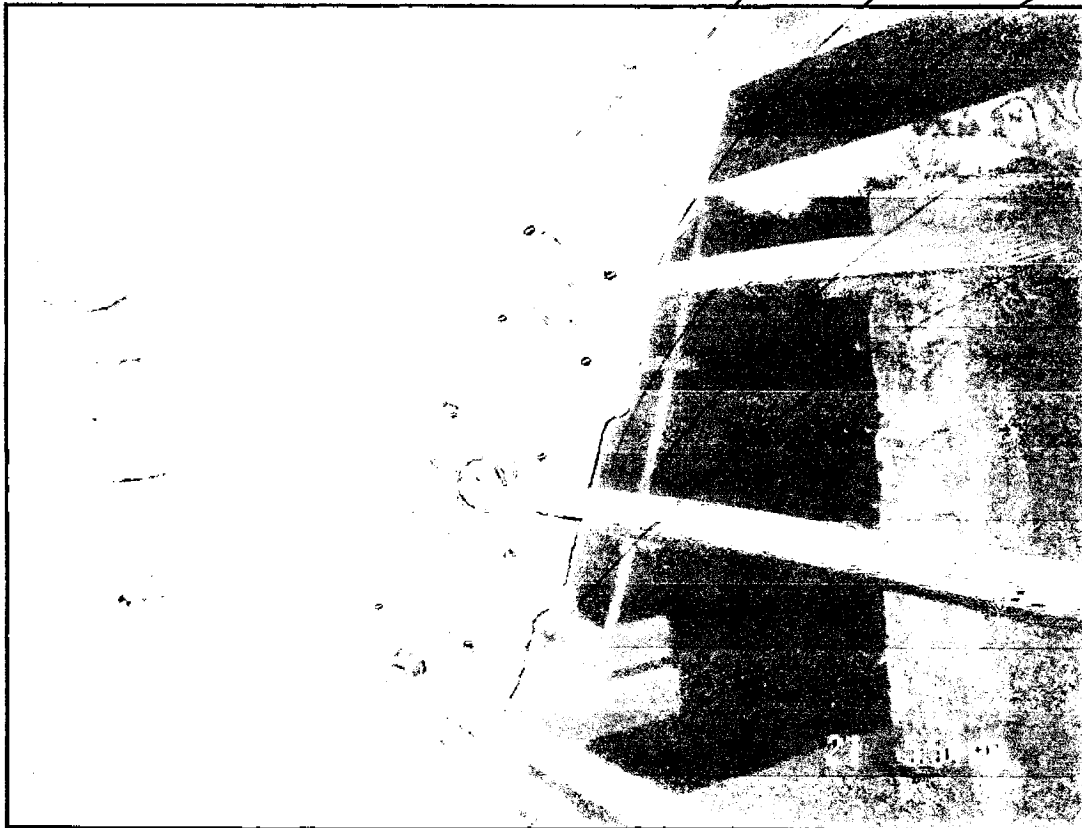

VISTA OESTE DA PONTE  
MOSTRANDO 6 CABOS DE AÇO  
DE CADA LADO DO (CAIXÃO PERDIDO)

VISTA DA MARGEM ESQUERDA DA  
CONSTRUÇÃO DA NOVA PONTE (CALHOGIAR)  
EMAS

Opelad

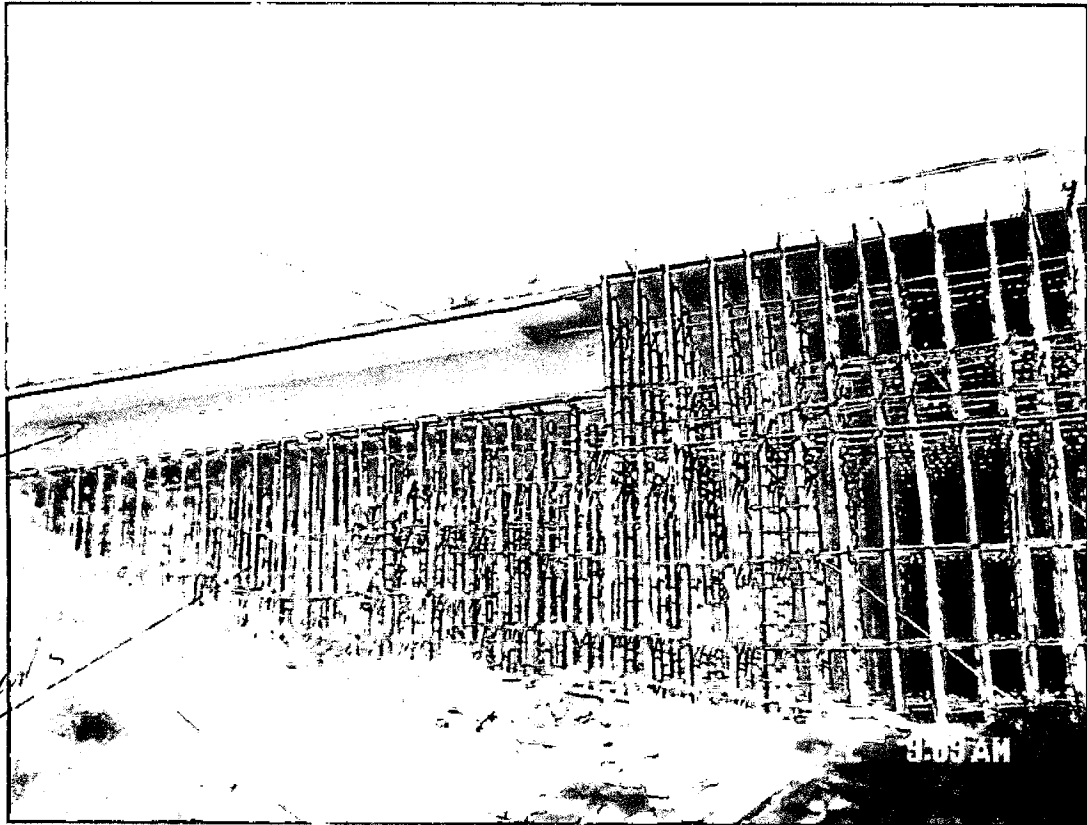

MIXAD  
P628122

ESCOAMENTO

MARCA

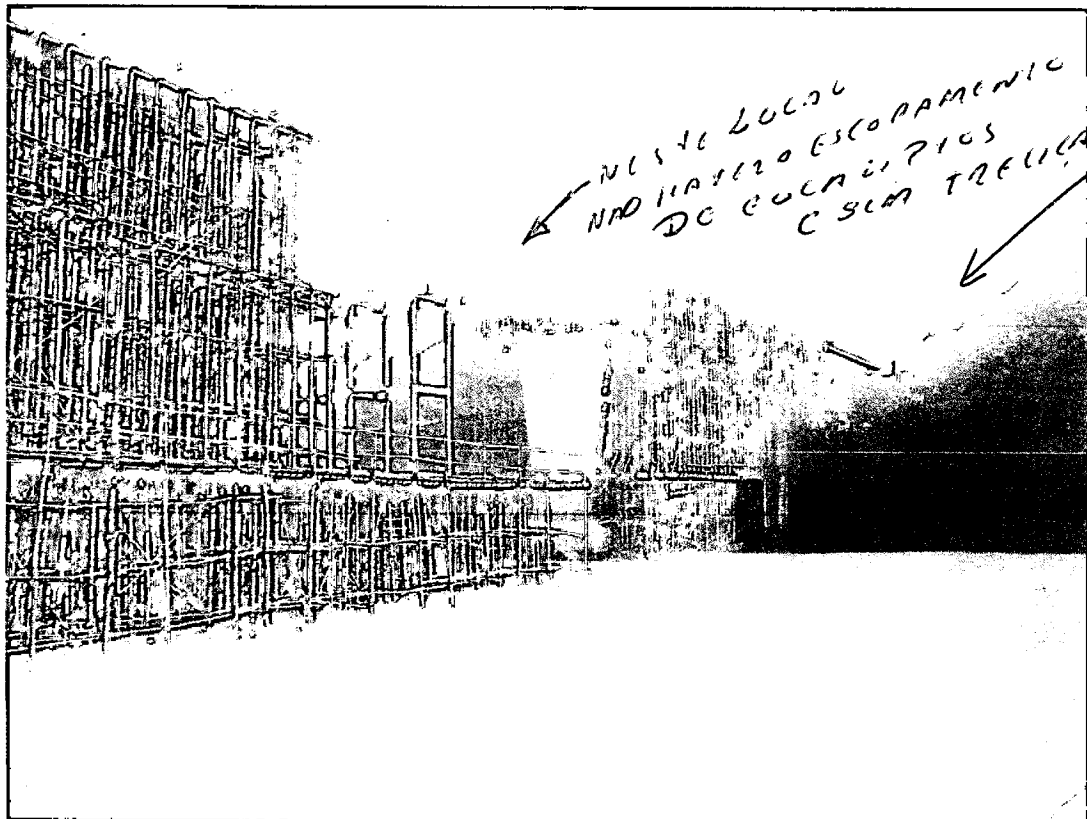

MARGEM  
E PAREDO

NESTE LOCAL  
NÃO HÁ ESCOAMENTO  
DE CULÁZIS?  
COM TRELIZ

MARGEM METALICA  
~~MARGEM~~  
Direita

VISTA DAS 2 MARGENS

Opelad

NOVA PONTE CAETANO DE OLIVEIRA

FERROGEM PRONTO PARA CONCRETAGEM

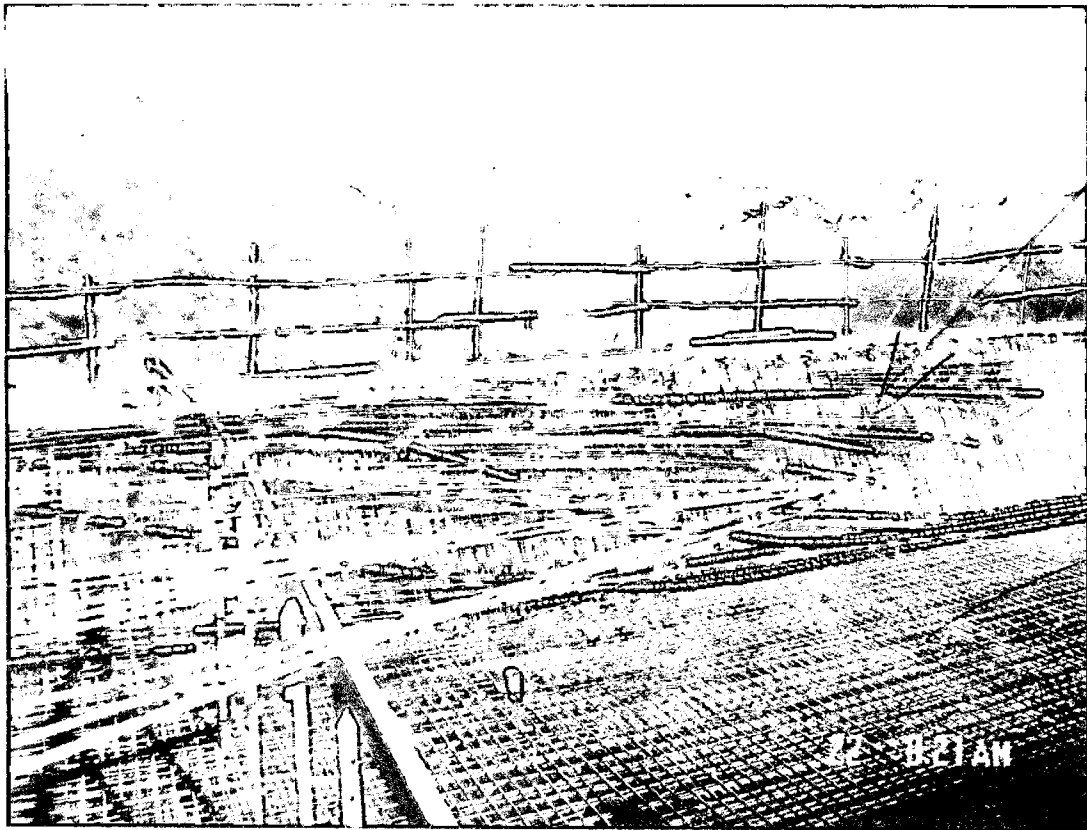

*adm*

12-8-21 AM

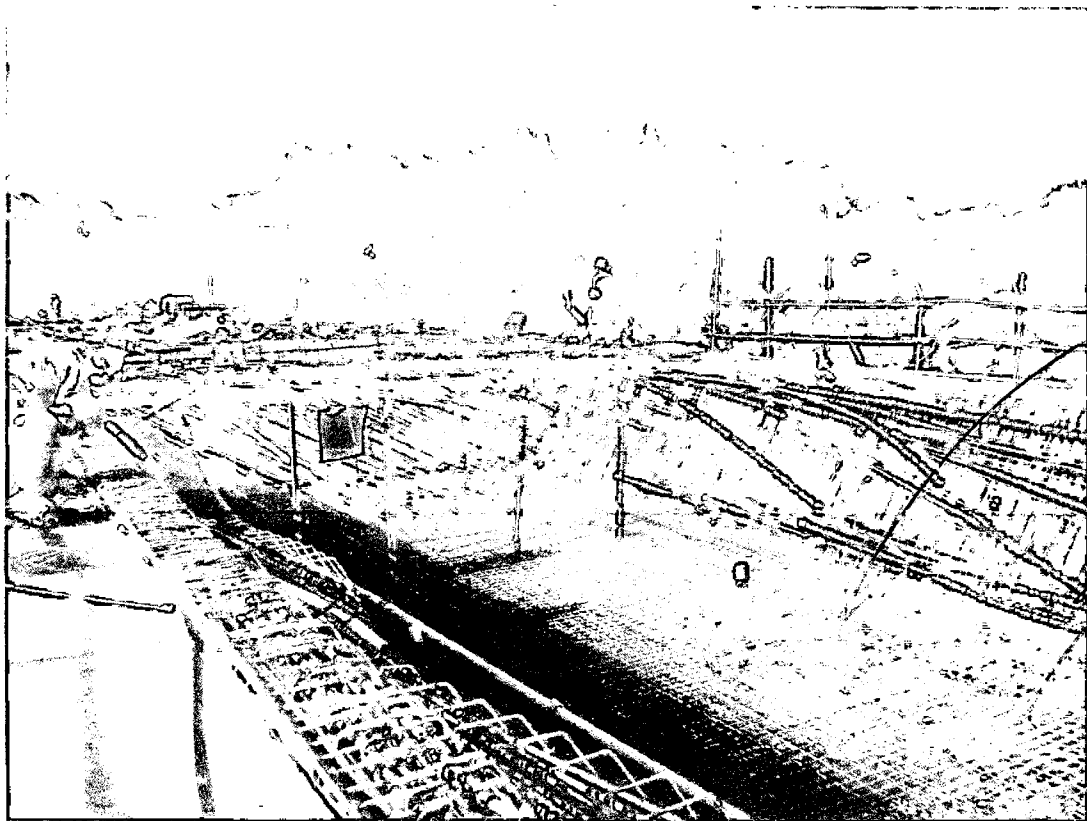

FERROGEM PRONTO PARA CONCRETAGEM

*adm*

CONSTRUCÃO NOVA PONTE CACHOEIRA DE CAMPOS  
TRABALHADORES CONTRATADO P LAZER FUNDO  
DO (CAIXAS PERDIDO)

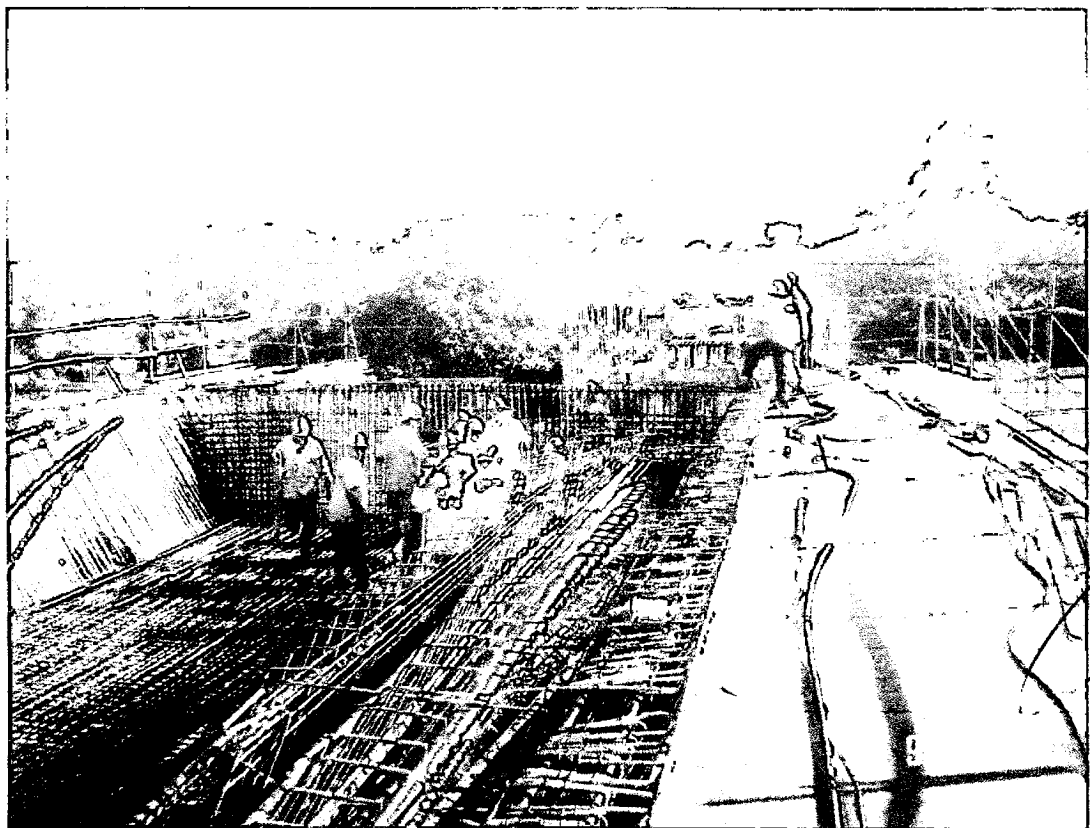

Antes

TRABALHADORES  
CONTRATADO  
&  
VIBRANDO

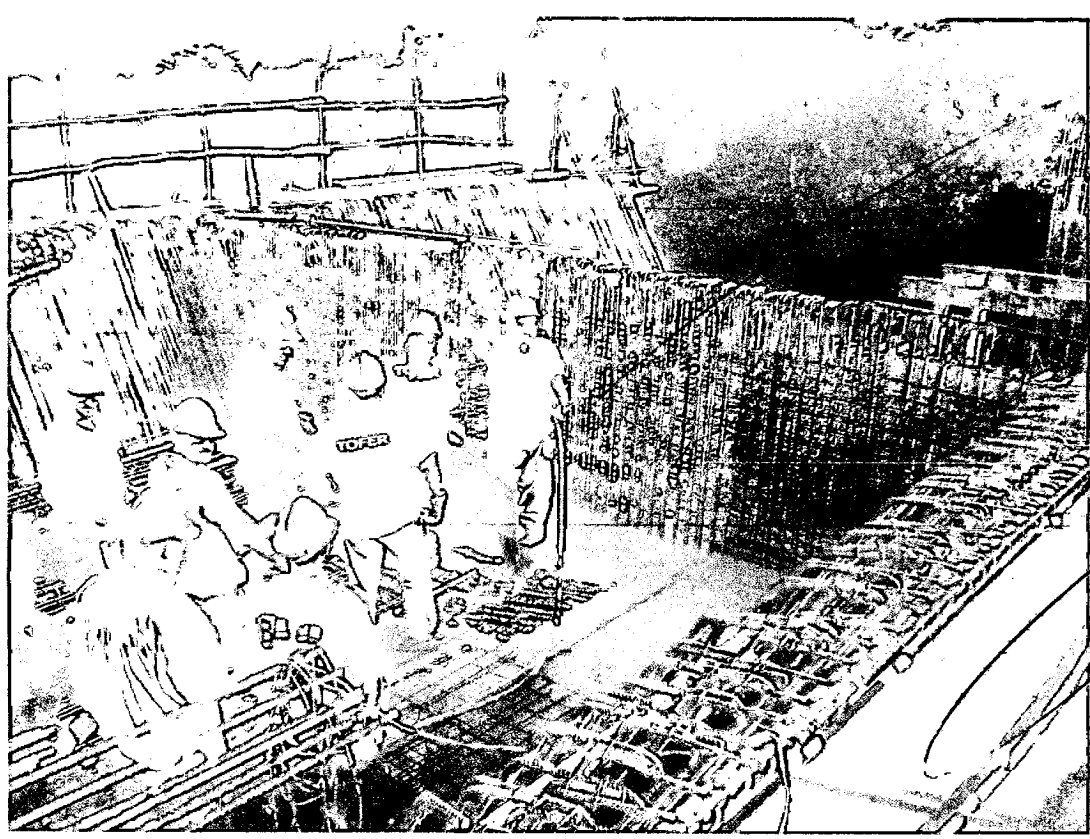

depois

Vista de cima da Ponte Novo em construção  
do lado da margem esquerda.

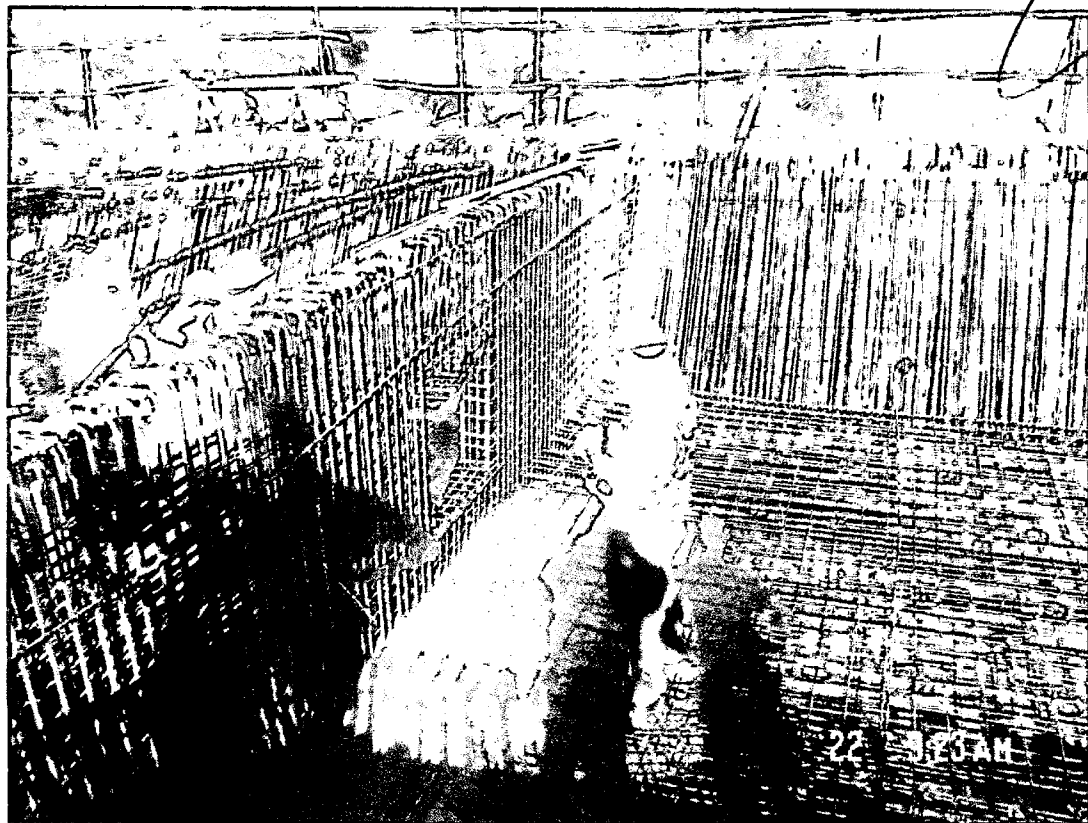
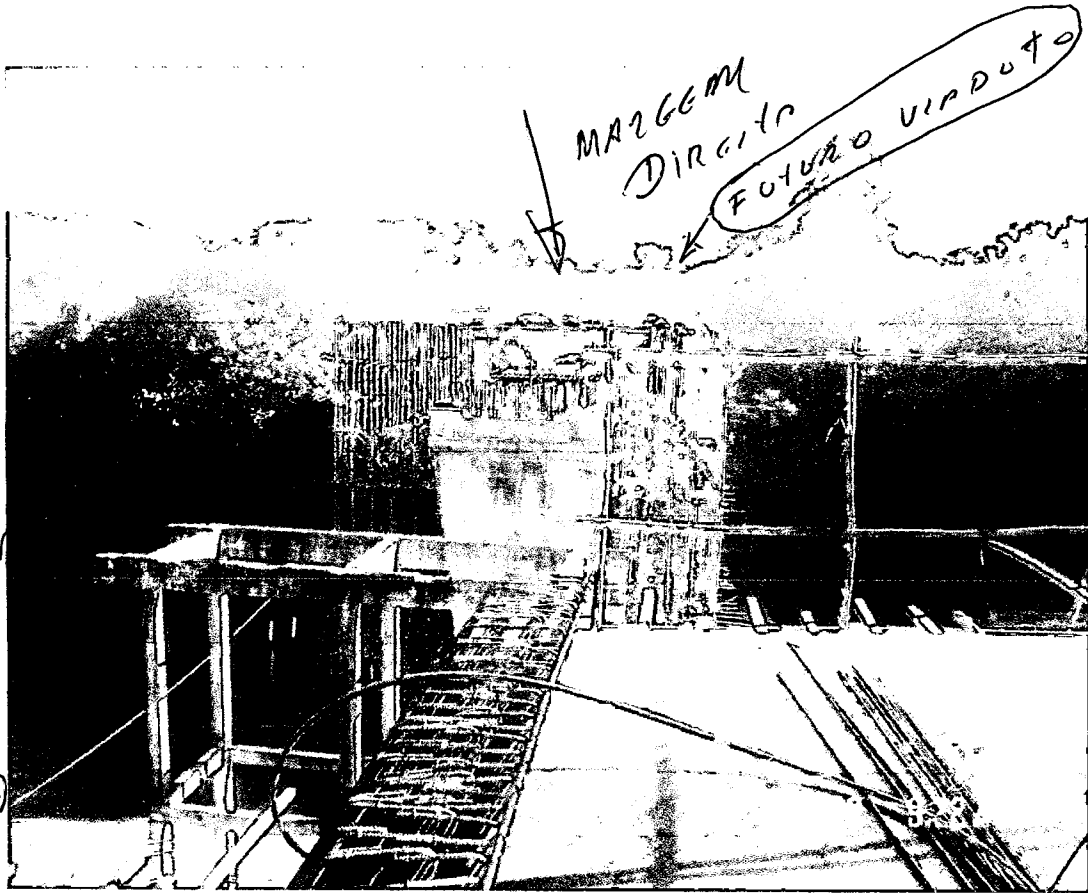

# CONSTRUÇÃO DA NOVA PONTE (CALDEIRAS DE ENFERMOS)

ENGENHEIRO CÉSAR TOTI DA EMPRESA TOFER  
(A ESQUERDA) E ENGENHEIRO SERAPPO CARLOS (A <sup>A DIREITA</sup> ~~ESQUERDA~~)  
VISTORIANDO A CONSTRUÇÃO



*Serappo Carlos*

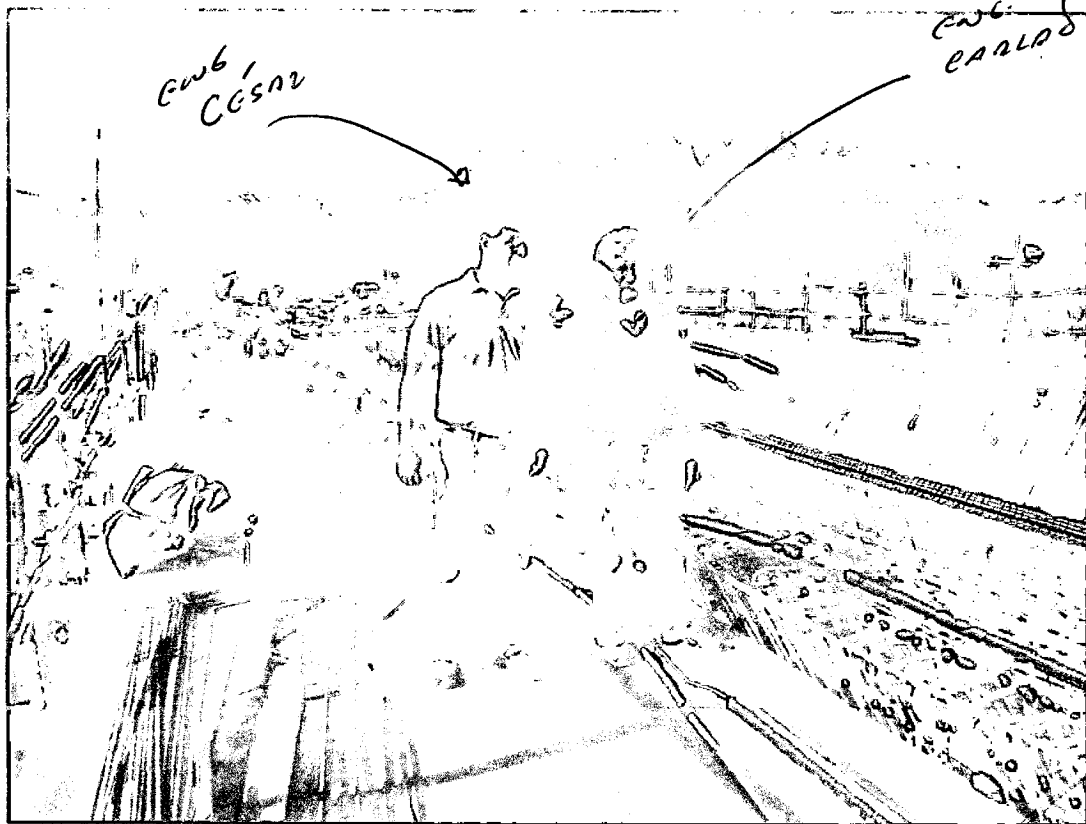

*Serappo Carlos*



EQUIPE DE FUNCIONÁRIOS (DE PASSADINHO) TRABALHANDO NA EXECUÇÃO DA PONTONADA EM CALDEIRA DE ENOS

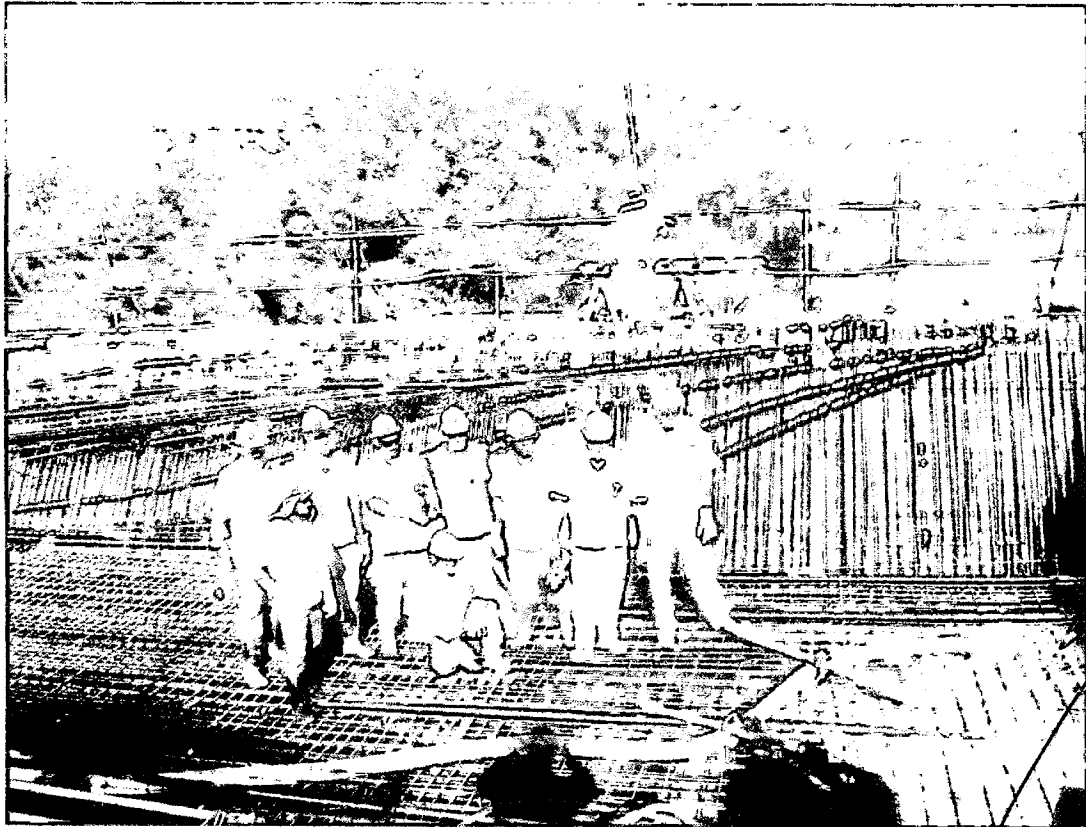

colado

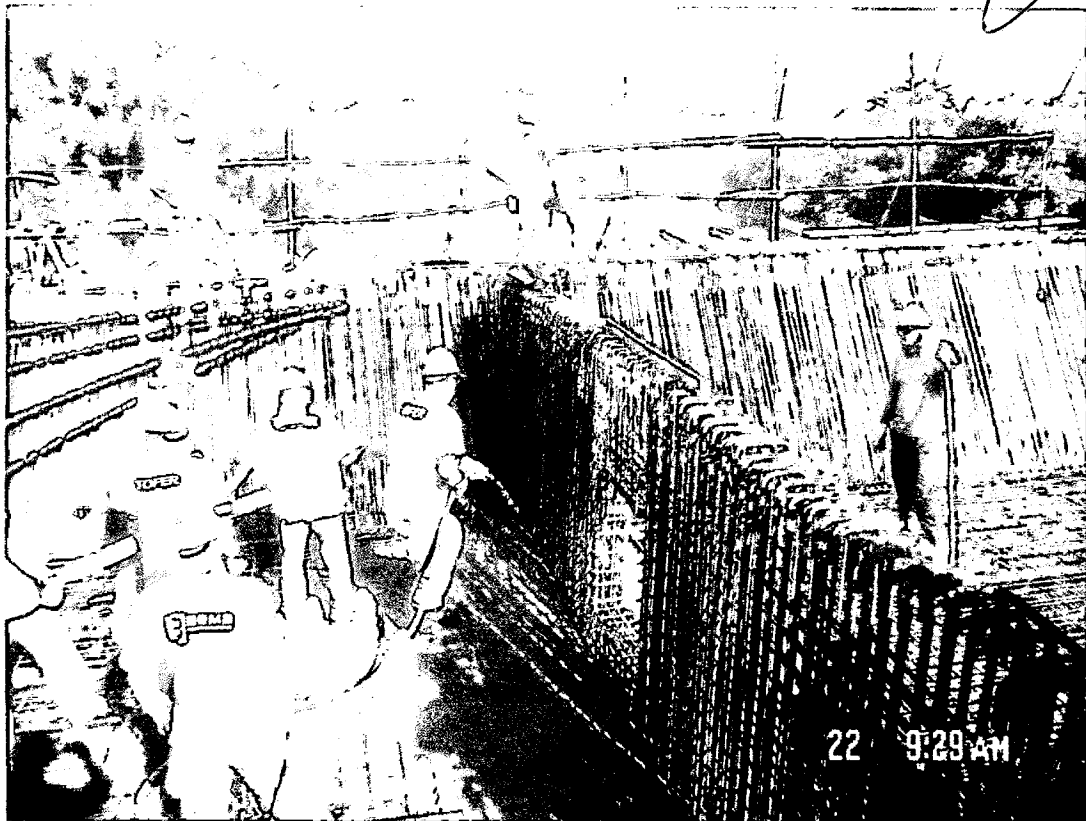

colado

BOMBAMENTOS DO CONCRETO E VIBRADORES COM AÇÃO PELOS FUNCIONÁRIOS

CONSTRUÇÃO DA NOVA PONTE SOBRE O RIO MARI GUASSU  
EM LAUROGIRÓ DE EMAS

VIBRADOR

CONCRETO  
USANDO  
SEM O  
BOMBAMENTO

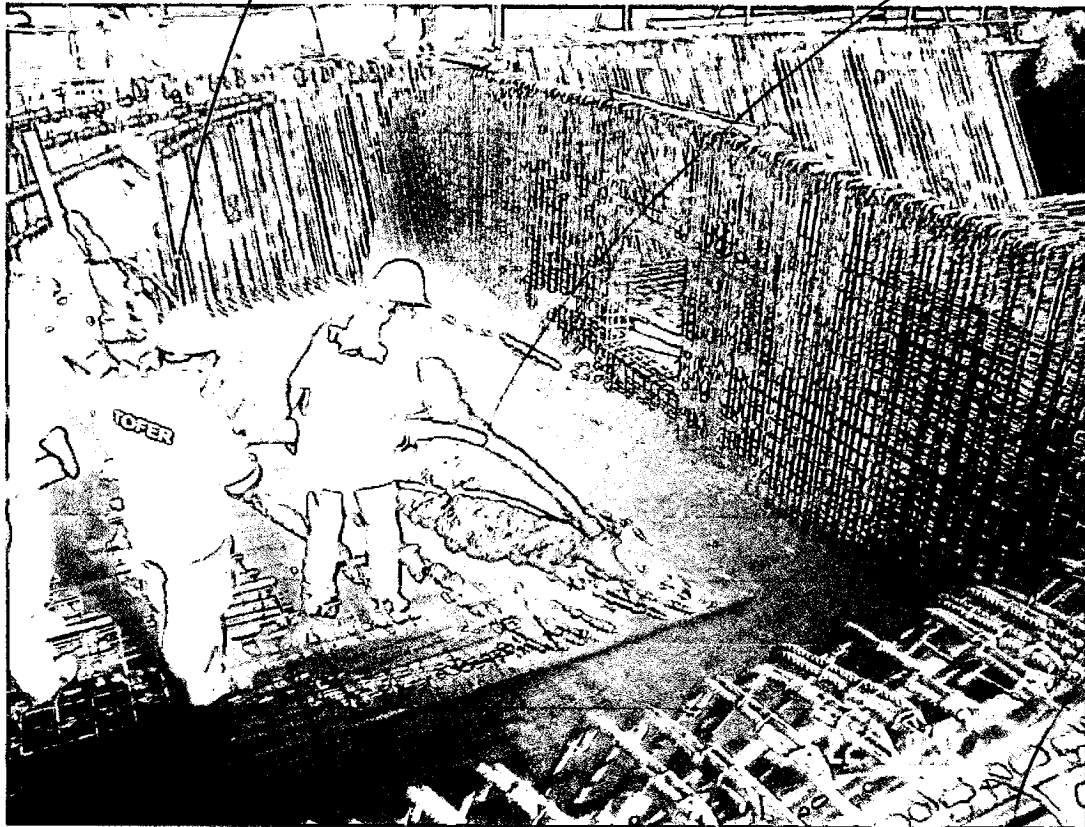

Archer

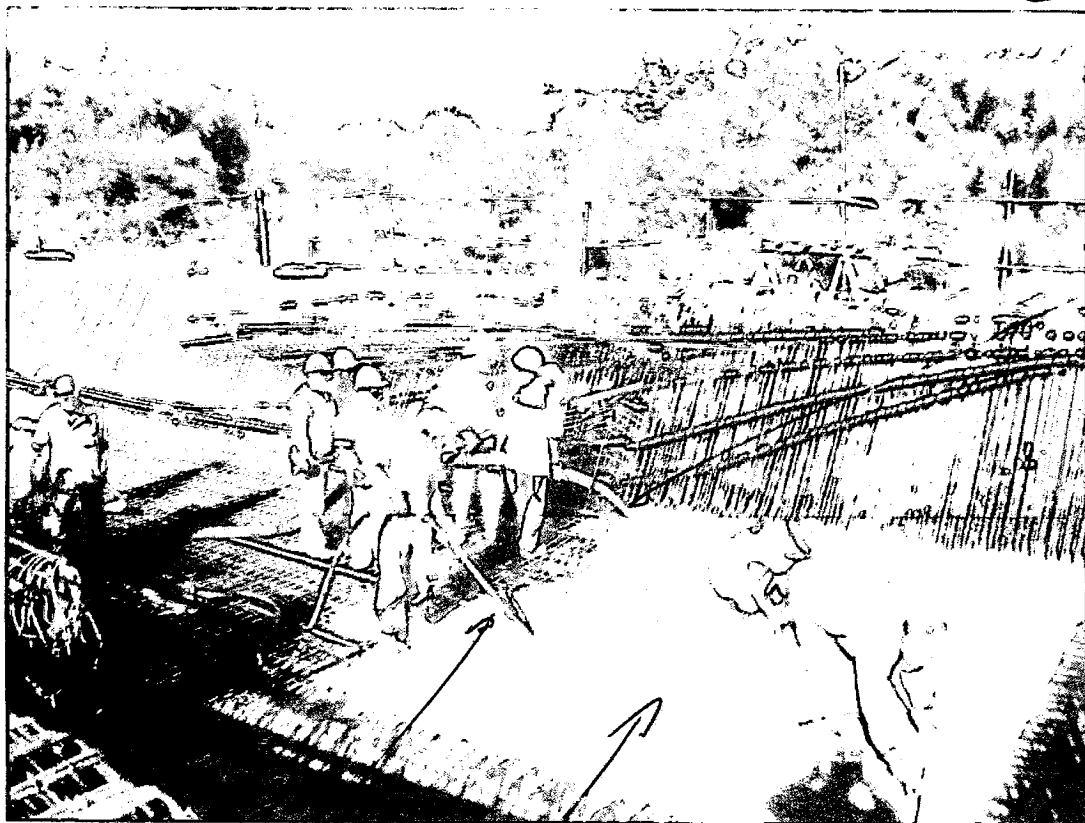

BOMBAMENTO  
CONCRETO

VIBRADOR

CONCRETO  
USANDO

Archer

CONSTRUÇÃO DA NOVA PONTE SOBRE O RIO M66 GUASSU EM OACHOGLIRA DE LINDA

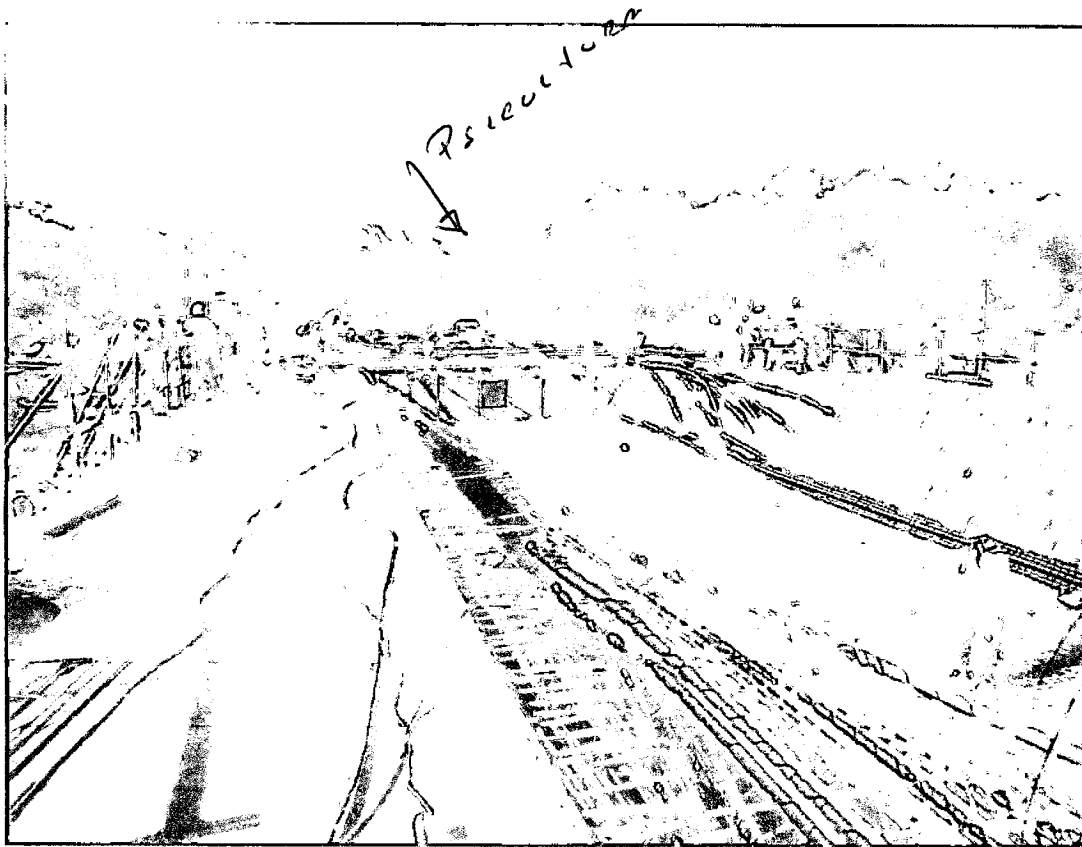

*(Signature)*

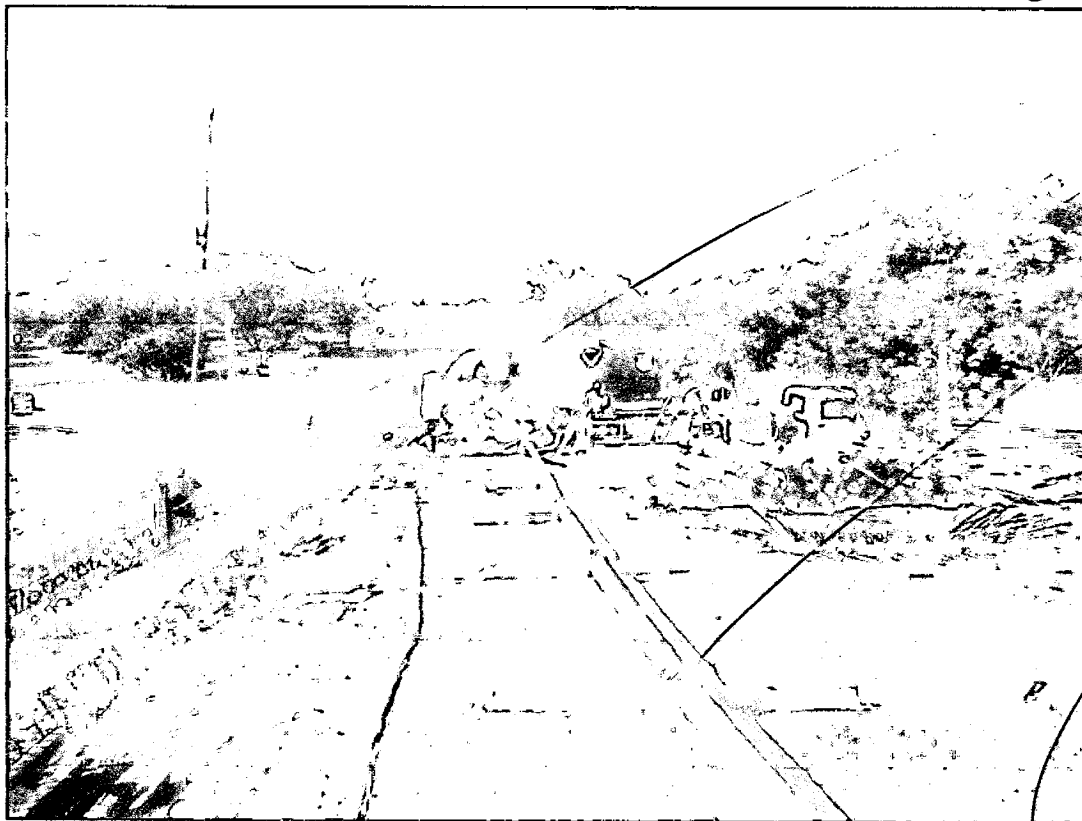

PAINEL  
BETONEIRO

TUBULADA  
BOMBAMENTO  
CONCRETO  
USINADO

*(Signature)*

ROTE NOVA EM CONSTRUÇÃO  
E PONTE VELHA EM AÇÃO

CONCRETO BETONARIA

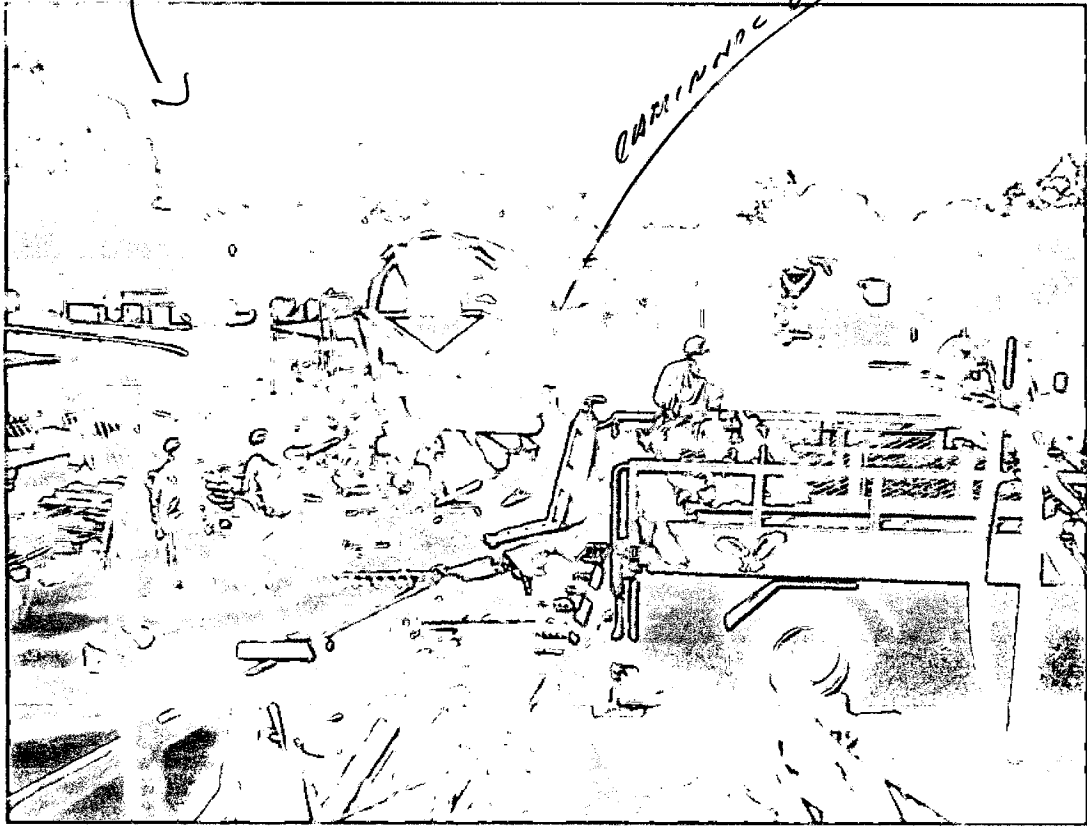

Paralelo

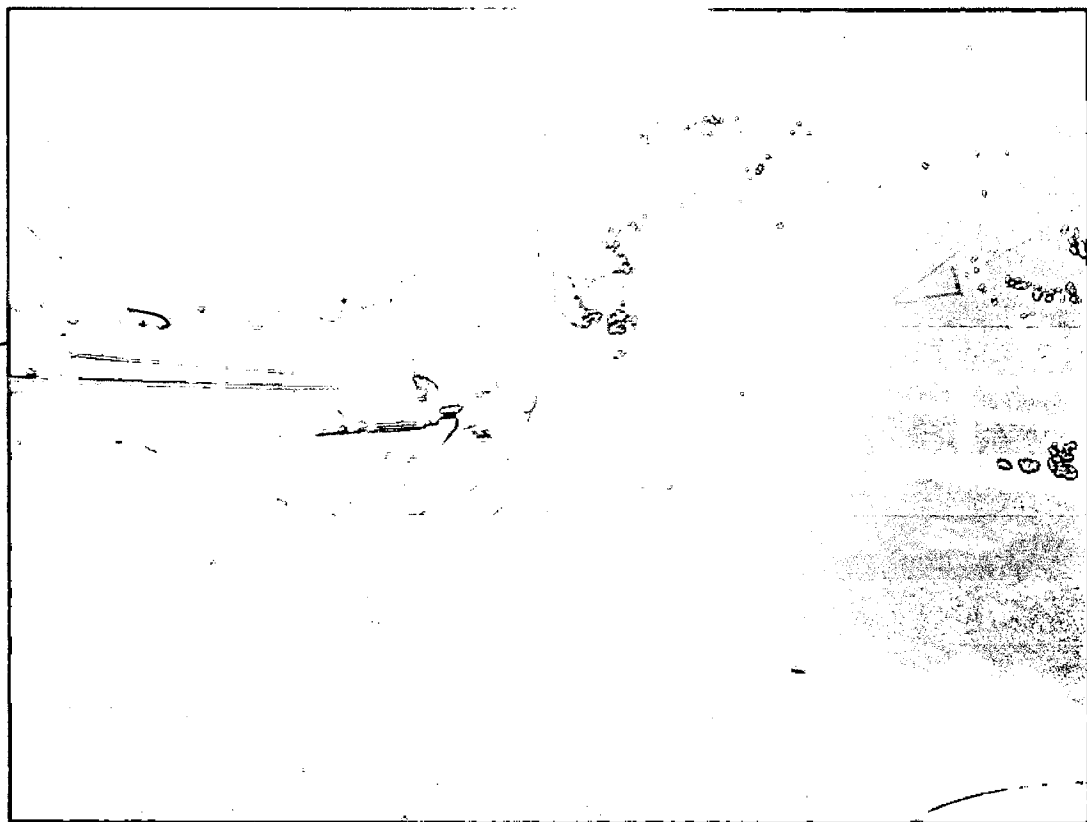

Ponte Velha

Paralelo

Paralelo

LOCAL ONDE SERA CONSTRUIDO

VIADUTO SOBRE  
A ESTRADA (VIA)  
(FARIALIM)



alva

21 52072

(FUNDACOES JA PRONTAS) P/ VIADUTO  
SOBRE  
FARIALIM

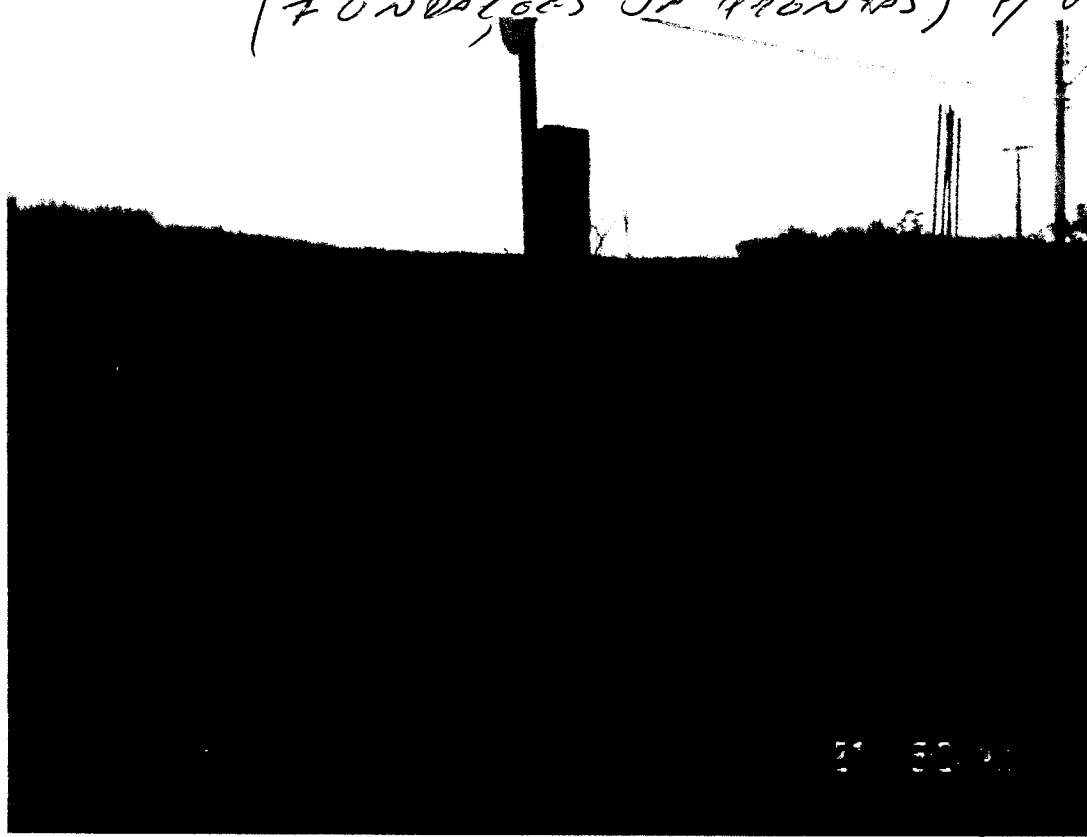

21 52072

alva