



CÂMARA MUNICIPAL DE PIRASSUNUNGA

Rua Joaquim Procópio de Araújo, 1662 - Fone/Fax: (19) 3561.2811

Estado de São Paulo

E-mail: legislativo@camarapirassununga.sp.gov.br

Site: www.camarapirassununga.sp.gov.br

ENCAMINHE-SE AO SENHOR
PREFEITO MUNICIPAL

INDICAÇÃO Sala das Sessões
Nº 224/2013

12 MAR 2013

PRESIDENTE

Considerando que o Município de Santo André conta com um avançado Centro de Referência da Pessoa com Deficiência (CRPD) tal como se observa da notícia anexa;

Considerando que o Centro atende pessoas com deficiência e seus familiares por meio de orientações e encaminhamentos, facilitação de acesso aos serviços municipais, bem assim, são oferecidas atividades de geração de renda, oficinas de artesanato, teatro, dança, violão, canto e libras;

Considerando que o Centro acolhe ainda denúncias de violações de direitos da pessoa com deficiência e promove ações de proteção, envolvendo a comunidade;

Considerando que um espaço como esse de Santo André seria muito proveitoso à Pirassununga;

Nestas condições, **INDICO** à Senhora Prefeita Municipal, pelos meios regimentais, estude a possibilidade de implantar um Centro de Referência da Pessoa com Deficiência (CRPD) no moldes daquele em funcionamento na cidade de Santo André.

Sala das Sessões, 12 de março de 2013.

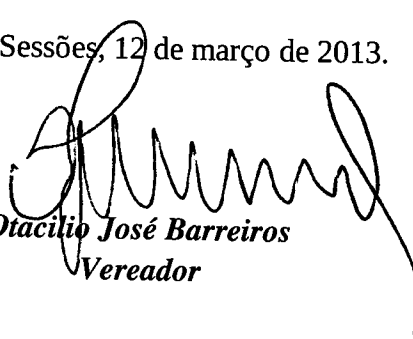
Otacilio José Barreiros
Vereador



**Prefeitura de
Santo André**

www.santoandre.sp.gov.br

MAIS ACESSADOS

Mais Procurados

Concursos Públicos

Secretarias

Sabina e Planetário...

Secretaria de Cultura,...

Secretaria de Educação

Portal da Transparência

Ônibus Municipais

DECLARAÇÃO RENDIMENTOS

ORTAL DA TRANSPARÊNCIA

PORTAL DE NEGÓCIOS

CALENDÁRIO

REVISTA ECONÔMICA

PPP - PARCERIAS PÚBLICO-

CONSEG

BANCO DO POVO PAULISTA

PORTAL DO SERVIDOR

Secretaria de Governo

Centro de Referência da Pessoa com Deficiência de Santo André recebe reforma

03/12/2010 - 08:18

Totalmente adaptado, o ambiente ganhou melhorias como pintura geral, instalação de piso antiderrapante e adequação de sanitários e rampas



A população da cidade dispõe de um espaço de referência, que atende a toda demanda de pessoas com deficiência com orientações e encaminhamentos

Fotos: Julio Bastos/PSA

O Centro de Referência da Pessoa com Deficiência (CRPD) de Santo André está de 'cara' nova. Reformado neste ano, o local recebeu melhorias como pintura geral, instalações de prateleiras, rampas adaptadas, substituição de piso cerâmico por antiderrapante e direcional para deficientes visuais, adequação de sanitários, revisão de instalação elétrica e hidráulica, reparos gerais, além de outras adequações. Os usuários agora têm total acessibilidade para utilizar o Centro.

O Dia Internacional da Pessoa com Deficiência é comemorado nesta sexta-feira (3), e a Prefeitura de Santo André, por meio da Secretaria de Inclusão Social, lembra à população que a cidade dispõe de um espaço de referência que atende a toda demanda de pessoas com deficiência, por meio de orientações e encaminhamentos. Atualmente, 36 usuários e seus familiares estão inseridos nas atividades socioeducativas e de convivência que o local disponibiliza.

Orientação e facilitação de acesso aos programas e serviços da rede municipal e conveniada, encaminhamentos, atividades de geração de renda, oficinas de artesanato, teatro, dança, violão, canto e libras para ouvintes são algumas atividades oferecidas.

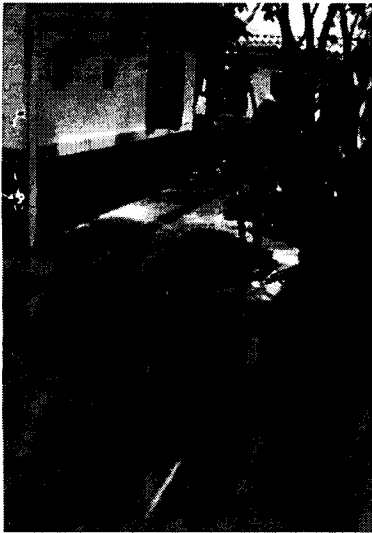

Criado em 1997, o CRPD já funcionou em vários endereços, mas, desde agosto deste ano, ocupa as instalações da Rua Dr. Cesário Mota, 51, no Centro, local de acesso mais facilitado, além de ser mais amplo e melhor adaptado para o conforto dos usuários.

O Centro também acolhe denúncias de situações de violação de direitos da pessoa com deficiência e promove ações para sua proteção. Ainda desenvolve o Programa de Reabilitação Baseada na Comunidade, visando ampliar a participação cidadã da pessoa com deficiência e efetivar seus direitos. O atendimento é feito de segunda a sexta-feira, das 8h às 17h. Mais informações pelo telefone 4990-2886.

SERVIÇO:

Centro de Referência da Pessoa com Deficiência ganha reforma

Local: Rua Dr. Cesário Mota, 51, Centro

Informações: 4990-2886

Mais informações à imprensa:

SECOM - PSA

Assessoria de Imprensa

Elleuda Quelroz - Mtb 56913/SP

O local recebeu melhorias como rampas adaptadas e piso antiderrapante e direcional para deficientes visuais

Fotos: Julio Bastos/PSA

emqueiroz@santoandre.sp.gov.br

Telefone +55 11 4433-0115

2/12/2010

[Clique aqui para saber mais sobre pessoas com deficiência.](#)

Prefeitura
Secretarias
Revisão do Plano Diretor
Portal da Transparência

Município
Procon
Ouvidoria
Cidade Interativa
Conseg

Empresas
ISSQN ON LINE
Portal de Negócios
Parcerias Público-Privadas

Atualidades
Calendário
Notícias
Vídeos

Serviços
Portal de serviços
Consulta a Processos
Praça de Atendimento
Serviços mais procurados

Introdução



Praça IV Centenário, 1 - Paço Municipal - Centro - CEP 09015-080
Fone-Fácil: 0800 019 19 44 - Horário de Atendimento: das 8h às 18h

2010 - Todos os Direitos Reservados - Prefeitura de Santo André

Pessoas com Deficiência

A Secretaria Municipal de Assistência Social, fundamentada na legislação vigente, atende pessoas que apresentam algum tipo de deficiência em serviços da Proteção Social Básica. Porém, age mais especificamente, desenvolvendo sua proposta na Proteção Social Especial. Atende crianças, adolescentes, jovens, adultos e suas famílias em núcleos de apoio à inclusão social, nas cinco regiões da cidade e em um centro de referência para pessoas com deficiência, destinado exclusivamente às famílias, localizado em Vila Prudente.

O Núcleo de Apoio à Inclusão Social para Pessoas com Deficiência é um serviço de ação continuada de Proteção Social Especial de média complexidade que, tendo como foco a habilitação e reabilitação social, oferece atividades com programações diferenciadas desde as etapas iniciais de vida do deficiente até sua fase adulta. Realiza atendimento e acompanhamento sistemáticos em grupo e assegura direitos aos usuários e às suas famílias, tendo como finalidade o desenvolvimento de potencialidades, competências e habilidades pessoais, o fortalecimento dos vínculos familiares e comunitários, bem como o exercício da cidadania.

Os núcleos para crianças com deficiência na faixa entre 0 e 6 anos e suas famílias, tem como finalidade propiciar estimulação psicossocial centrada no lúdico, favorecendo o desenvolvimento intelectual, emocional, psicomotor e social, assim como preparar suas famílias para atuarem como principais agentes do seu desenvolvimento e da inclusão social.

A partir dos 6 anos de idade, as atividades socioeducativas favorecem o desenvolvimento das capacidades adaptativas para a vida diária e prática: socialização, autonomia, autocuidado, estímulo à locomoção independente, desenvolvimento da comunicação e da linguagem, capacidade para resolução de problemas, respeito pelo outro e pelo ambiente, tendo como referência o desenvolvimento das competências pessoais, relacionais, cognitivas e produtivas. Para aqueles que têm acima de 14 anos de idade, e considerando-se as possibilidades de cada um, são oferecidos oficinas e cursos que visam à capacitação e a preparação para o mundo do trabalho, o desenvolvimento de habilidades, hábitos e atitudes, favorecendo a maior autonomia possível.

O Centro de Referência para Pessoas com Deficiência tem como propósito o fortalecimento do núcleo familiar, promovendo a inclusão das pessoas com deficiência e seus familiares em serviços, benefícios, oportunidades e na vida comunitária, oferecendo apoio, informação, orientação, encaminhamento e acessos, visando desenvolver a sua auto-estima, a autonomia pessoa e social, a promoção e defesa de direitos e sua participação na conquista da cidadania.

Na execução de ações de alta complexidade para esse segmento, a SMADS, em parceria com SEADS, SES e SMS, elaborou o Projeto Piloto "SIAI – Sistema Integrado de Ações Intersecretariais", com implantação de suas Moradias Especiais Provisórias – uma em novembro/2008 e outra em agosto/2009 – na região sul da cidade, para pessoas com vínculos familiares rompidos, com deficiência mental (Intelectual) e com outras manifestações neuropsiquiátricas.