



CÂMARA MUNICIPAL DE PIRASSUNUNGA

Rua Joaquim Procópio de Araújo, 1662 - Fone/Fax: (19) 3561.2811

Estado de São Paulo

E-mail: legislativo@camarapirassununga.sp.gov.br

Site: www.camarapirassununga.sp.gov.br

ENCAMINHE-SE AO SENHOR
PREFEITO MUNICIPAL

INDICAÇÃO
Nº 477/2013

Sala das Sessões 18 JUN 2013

PRESIDENTE

Considerando que a população de Cachoeira de Emas, demonstra através de abaixo-assinados anexo, a necessidade de reformar o Posto de Saúde daquele Bairro;

Considerando que, por outro lado, os moradores desejam que o Médico Dr. João de Deus, continue a clinicar naquele Posto, evidenciando assim, a capacidade do profissional médico;

Considerando ainda que este Vereador, em propositura passada, sob o nº 228/2013, também já reivindicou as reformas necessárias naquele Posto de Saúde.

Nestas condições, **INDICO** à Senhora Prefeita Municipal, pelos meios regimentais, verifique a possibilidade de determinar as reformas necessárias no Posto de Saúde de Cachoeira de Emas, bem como, que o Médico Dr. João de Deus, continue a dar atendimento naquela localidade, em atenção às reivindicações dos moradores de Cachoeira de Emas, demonstradas no abaixo-assinados anexo.

Sala das Sessões, 18 de junho de 2013.

Alcimar Siqueira Montalvão
Vereador

ntb

Albino assinado para Reforma do posto de saúde
de Cachoeira de Emas e não assinado do Dr.º José
deus

Posimeri Ferreira Duarte RG. 23.731.208-6
Lucia Baptista Redigues RG. 28.855.876-5
Maria Cecília Ferreira Duarte RG. 46.322.188-6.
Rudnei Jacomello RG: 40.191.478-1
Carlos G. Favas RG 13.988.415
Angela T. Favas RG 36.183.253-9
~~_____~~ RG. 40193611-9
Wladimir V. da Silva CPF. 313225798-22.
Arcan Camargo Utiarimo RG 6480909.
ANTÔNIA SUELENE DAS. VICIA RG 53.710.976-6.
Gari G. Machado RG 9825726-2.
Celia Brito Machado RG 18895.664.
Nelson Dinardi RG 7995758 SSP.
Helio Antonio Belini RG: 15.851.399.
Marcelo C. Mendes RG. 30219432-0
Luiz Pedro Du/b LG. 18742750
DORACI G da Silva RG 25-093580-5
ARILDO DONIZETTI OLIVA RG 16.422.642
Uma Caroline J. da S. Pereira RG - 56.653.899-4
Robson GOMES Pereira RG - 41.556.689-7
Murielo Pirondi RG - 49018841-2
Antonia Rosângela de S. Cavacholi 21.310.790
Gustavo Machado 15873915
Adelmo Antonio Mendes RG 4702578-4
Indira B. Ferraro 25063621-04
MARC ANTONIO MAGNANI 19.374.363
~~_____~~ Natácha AP de Souza 47.328.449-2

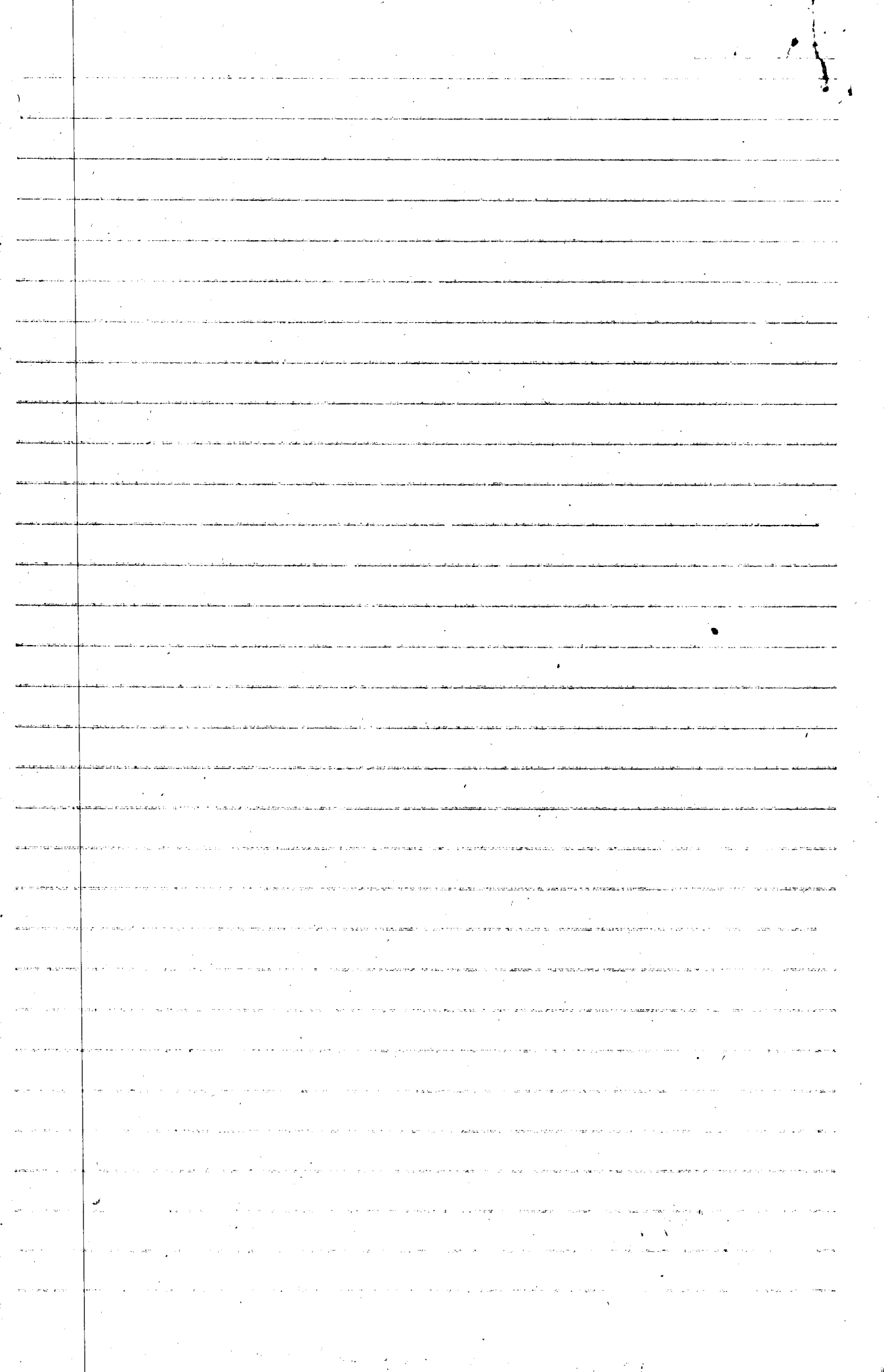

Ama letícia Bissaro da Cruz	59229846-2
Orlando Eduardo Malaboni	49.551.947-5
Douglas Fernando Zelig	48991289-9
VALDIR LEMEDOS SANTOS	9.859.484-9
namí Ap. Cassia Culin	13193250
Taia Justina Culin	18.553.127
Luzia Borotto da Silva	13.989.353
Magib de Lima Magib	021.237.907-02
Regina Celia Zelig	CPF 552.508.588-72
Valma Verza Martins	30.447.319-4
Simone VS Bete	22.506.166-1
Jatiana macemini macedo	30.519.621-02
Maralbo Macedo	23.460.158-02
Leticia G da. P. de Souza	30.356.184-7
Apau eido Antomo de Souza	96.888.57
Genival Antonio de Souza	11.214.845
Marcelo Antonio de Souza	18.261.263
João Joice Prochore	6.647.210
João de Barros	19.820.549
Marcelo Donizeti de Souza	29.619.032-9
Laertes Amorim de Souza Junior	43.979.413-4
Maria Ap. S de Souza	19.821.443
Maria Pereira Costa Adorno	7.162.677-3
Rafael Costa Adorno	40.193.580-2
Joaquim Costa Carlos Ferreira Adorno	8.170.137
Rosa Maria Barbosa Amora	19.548.501
Edimil de Souza	13-55-9060-7
Jair Antonio Barzelli	18.744.204
Milhem Henrique Barros Barzelli	41.465.6556
Maria Helena Barros	17.293.225
Maira Ap. Genes Ribeiro	22.368.021-7

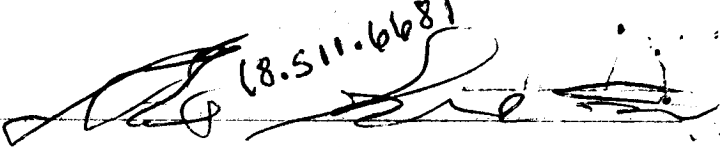
Souza  18.511.6681

Luiza Pa de Souza 48.991.401-9

Cláudia Trianna Mancini 41.177.224-7

Rodrigo Fernando Montoya 40.193.601-6

Wagner dos Santos 1822.409818-49

Edelene Ribeiro de Lima 28.580.539-3

Carlos Roberto Bessa 14.644.185-0

Rosane Ap. F. Solerina 19.374.831

Miguel Ap. Solerina 18.895.556

Antonio Soares Bezerra Filho - RG - 4.630.713-8

Edizair Wilson Pinatti da Silva Magalhães 48.850.979-8

Luiz Paulo 89.9826931

Sena Veridiana Pereira 89.27.595.588.4

Glécia de Melo Souza RG 22959495-5

Paulo Sérgio de Oliveira RG 04387561870

Dejorice B dos Santos 12.899.770

Otávio Monzani 25.13.108

Roberto F Pasinato 7.723.868

Alex da Silva Cavaleira 30.330.453-0

Alini Noqueira Passos 44.542.167-8

Tania Ap. Machado 23.909.24-x

João Carlos Martins 4/3.956.1020

Dairane Martins 48.854.609.9

Augusto Martins 23.908.7689

Elaine dos Santos Martins 30-076.708-0

Buleu Beneguêls da C. M. 16-500.800

América Lopes Ferreira 53.644.783-4

Elizete Ferreira 33316.354-0

Clayton Bernardo 40.193.565-6

Rodrigo N. Ferreira 40.173.559-0

Marcos Lopes Ferreira 30687874-4

Moelli C.P. Zélio	24.296.064-9
Maua de Jurete de Souza	35.348.883-5
Maua de Jurete de Souza	17.128.608-0
Maua de Jurete de Souza	25.073.459-0
Benedito Valdeir Izlan	20.087.034-8
Silvia Tezacauro Zepem	20.086.697-7
Adriana J. Costa da Matta CPF	304.352.728-37
Idair Baptista Rodrigues	20.602.616-X
Arnaldo Martins	17.765.720
André Brena Sino	25.411.2080
Selaine Cristina Lupacer	305.298.648-19
Rodrigo Gonçalves	174.552.998-71
Célia Maria Gonçalves	10.202.114-4

