



CÂMARA MUNICIPAL DE PIRASSUNUNGA

Rua Joaquim Procópio de Araújo, 1662 - Fone/Fax: (19) 3561.2811

Estado de São Paulo

E-mail: legislativo@camarapirassununga.sp.gov.br

Site: www.camarapirassununga.sp.gov.br

ENCAMINHE-SE AO SENHOR
PREFEITO MUNICIPAL

INDICAÇÃO
Nº 24/2013

Sala das Sessões

04 FEV 2013

PRESIDENTE

Considerando que em nossa cidade, foram instalados aparelhos de ginástica em diversas praças, propiciando aos contribuintes desenvolverem suas atividades físicas;

Considerando que a população da Vila Santa Fé, está clamando para que a Administração lá também instale aparelhos para a prática de ginásticas;

Considerando que a Vila Santa Fé está também deficitária de um parquinho infantil onde as crianças poderiam desenvolver suas atividades recreativas.

Nestas condições, **INDICO** à Senhora Prefeita Municipal, pelos meios regimentais, verifique a possibilidade de instalar na Rua São Francisco de Assis, Vila Santa Fé, aparelhos para a prática de ginástica e também parquinho infantil, nos molde daqueles já instalados pela Municipalidade em outras praças, conforme projeto em anexo idealizado por este Edil com o apoio de moradores.

Sala das Sessões, 04 de fevereiro de 2013.

João Gilberto dos Santos - "Gilberto Santa Fé"
Vereador

Pirassununga, Janeiro de 2013.

A Prefeita de Pirassununga

A Vossa Senhoria Cristina

Venho por meio deste projeto, solicitar uma ação social que venho trabalhando para a melhoria do Bairro Santa Fé na Rua: São Francisco de Assis.

Peço a gentileza que vossa senhoria estude, pois a neste local muitas crianças que não tem nenhum lazer e ficam brincando na rua ao meio dos carros passando, assim correndo risco de acidentes. Então em conversa com alguns moradores estudei a possibilidade de fazer um parque com brinquedos e alguns bancos, para as crianças poderem ter aonde brincar e seus pais ficarem cuidando. A iluminação será fator importantíssimo, pois sem ela os vândalos destruir as melhorias. Somando que a academia ao “ Ar Livre” Poderia ser usada em período noturno pelos trabalhadores da vila.

Em conversa com alguns Empresários da cidade tive a felicidade de conseguir alguns patrocinadores para este meu projeto social. A prefeitura não custaria quase nada em relação a valores orçamentais. É interessante que todo projeto, tenha a perspectiva de atingir a Auto-sustentabilidade ecológica e econômica, durante e após o término de sua execução.

Segue abaixo o Projeto:
Vereador Gilberto Santa Fé

Materiais:

Madeira (escorregador e para os assentos do balanço e casinha)

Areia grossa (para amortecer a queda e colocar em volta de todo o parque para as crianças não se machucarem)

Parafusos

Bancos de cimento (5)

Cimento e pedra para fazer as mesinhas (5)

Cestos de lixo (Preferência em cestos que já vem para o lixo ser reciclado)

Pedras tipo Miracema ou outra para fazer o piso do parque.

Segue a foto das crianças sem qualquer tipo de lazer Saudável:





Segue a foto de um parque no estilo atual feito pela Prefeitura:



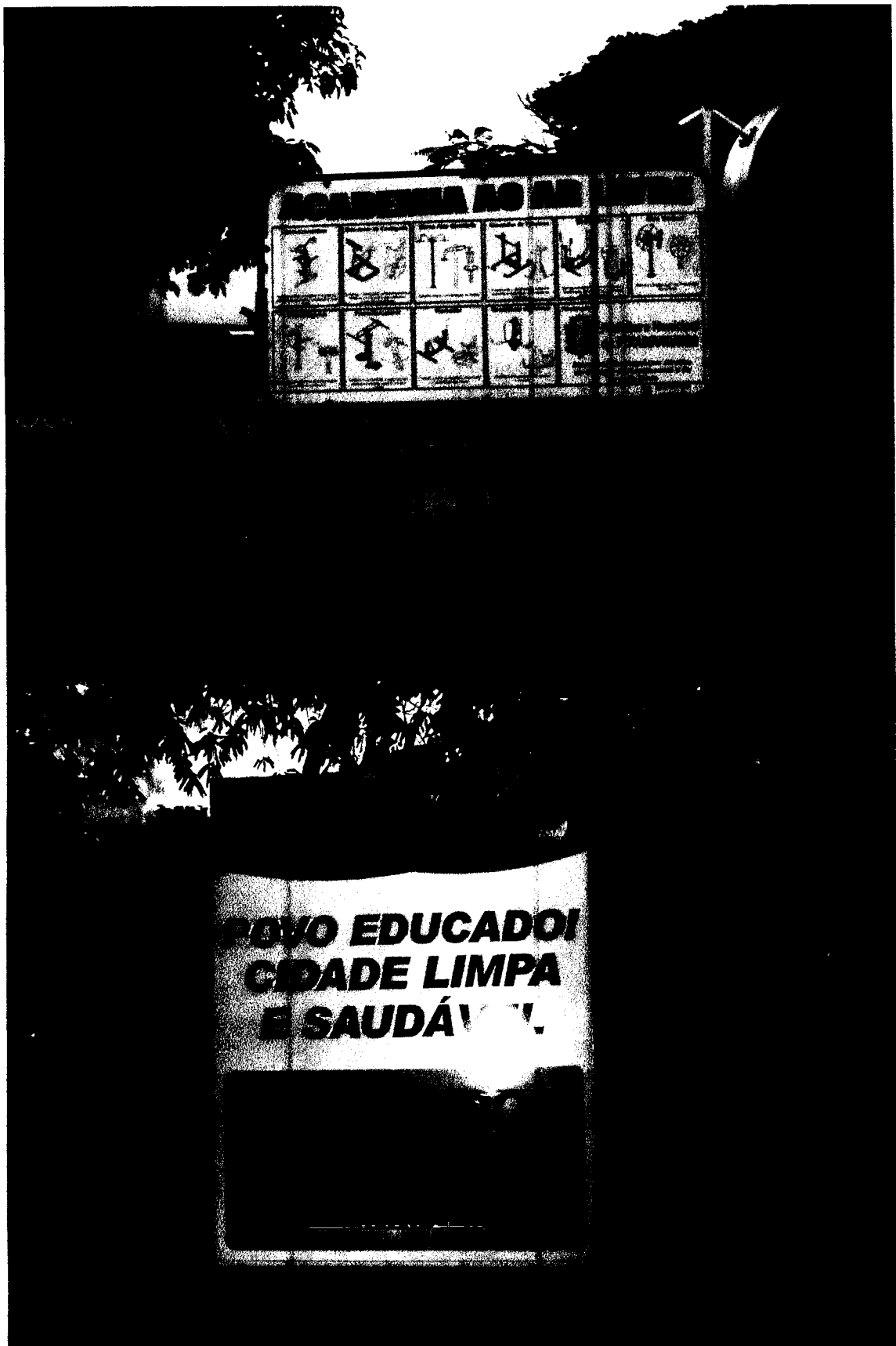

ESCALA DE MANTENÇÃO

**POVO EDUCADO
CIDADE LIMPA
E SAUDÁVEL.**

Orçamento: Estamos levantando os custos e somando doações e colaboradores.

Assim sendo, agradeço a atenção da vossa Senhoria Prefeita e de nossos colaboradores e empresários.

Atenciosamente.

Gilberto Santa Fé
Vereador

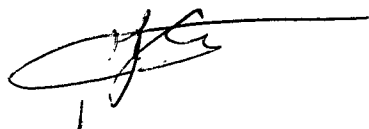
A handwritten signature in black ink, appearing to be 'G. Santa Fé', with a long horizontal line extending to the right.