



CÂMARA MUNICIPAL DE PIRASSUNUNGA

Rua Joaquim Procópio de Araújo, 1645 - Fone/Fax: (0195) 61.2811
Estado de São Paulo

REQUERIMENTO

Nº 260/98

APROVADO

Providenciada a respeito

Sala das Sessões em 22 de 09 de 98

PRESIDENTE

Nobres Pares,

Essa Casa de Leis, que representa os interesses dos Pirassununguenses, não poderia deixar passar em brancas nuvens, o importante acontecimento realizado no dia 18 de setembro de 1998, junto ao CEPTA - Cachoeira das Emas, onde por solicitação do Comitê da Bacia Hidrográfica do Rio Mogi Guaçú, o CCA - Centro de Ciências Agrárias da Universidade Federal de São Carlos e o NEPAM - Núcleo de Estudos e Pesquisas Ambientais da UNICAMP, iniciarem levantamento das situações de risco ambiental na referida bacia.

Evidente, que de elevada importância a iniciativa tomada, posto que, como sabemos, o Rio Mogi Guaçú, que num passado não muito distante possuía grande variedades de peixes, infelizmente, não ocorre na atualidade, vez que, se providências tais não forem tomadas, certamente perecerá para sempre.

Por tudo isso nobres pares, é que trabalhos dessa natureza que visam a preservação da Bacia Mogiana merecem os ecônios dos Poderes Constituídos.

Diante do exposto, **Requeiro** à Mesa pelos meios regimentais, seja consignado nos anais da presente sessão, votos de congratulações com o Comitê da Bacia Hidrográfica do Rio Mogi-Guaçú, pela importância da iniciativa que visa a preservação da Bacia Mogiana, encaminhando cópia da presente propositura ao Sr. Paulo Gomes, para que dê conhecimento aos demais participantes.



CÂMARA MUNICIPAL DE PIRASSUNUNGA

Rua Joaquim Procópio de Araújo, 1645 - Fone/Fax: (0195) 61.2811
Estado de São Paulo

Por outro lado, requeiro ainda que sejam encaminhados para o Comitê, cópias dos pareceres e atas em trabalho desenvolvido pela Comissão Permanente de Defesa do Meio Ambiente, período de 1978 a 1982, para que sirvam de subsídios aos componentes do Comitê da Bacia Hidrográfica do Rio Mogi, no desenvolvimento de seus trabalhos.

Sala das Sessões, 22 de Setembro de 1998.

Roberto Bruno
Vereador



VACINA ROSA

Natal Furlan

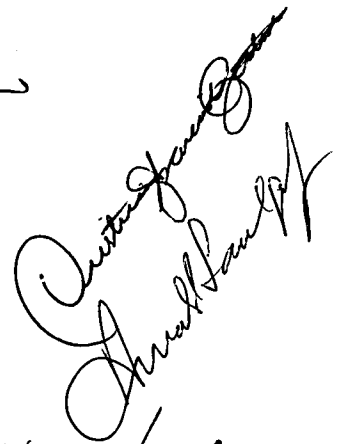

Edfer de Faria



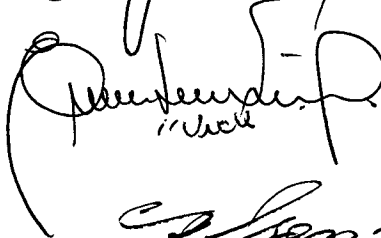

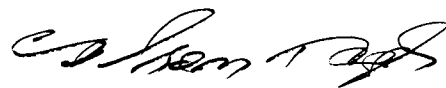

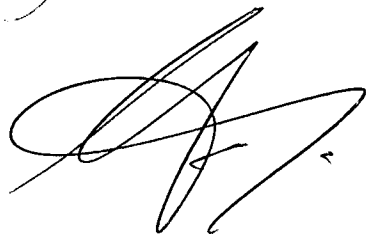

Carlos Tuckmann

Bruno



COMITÊ DA BACIA HIDROGRÁFICA
DO RIO MOGI-GUAÇU

BACIA HIDROGRÁFICA DO RIO MOGI-GUAÇU

Atendendo a solicitação do Comitê de Bacia Hidrográfica do Rio Mogi-Guaçu, através da Câmara Técnica de Qualidade de Águas, o CCA - Centro de Ciências Agrárias da Universidade Federal de São Carlos e o NEPAM - Núcleo de Estudos e Pesquisas Ambientais da UNICAMP, está iniciando um levantamento das situações de risco ambiental na referida bacia.

Contando com sua importante contribuição, gostaríamos de convidá-lo para participar de uma de nossas sessões de mapeamento de riscos, na qual serão reunidas pessoas de diversas áreas de atuação, conhecedores da região.



SESSÃO

Dia - 18 de setembro de 1998
Local - CEPTA -Cachoeira de Emas
Pirassununga - SP
Horário - das 9:00 às 17:00 horas
Sairá um ônibus de frente
à Prefeitura às 8:30hs

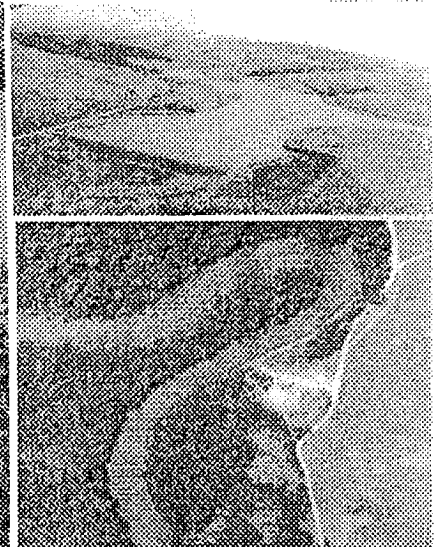
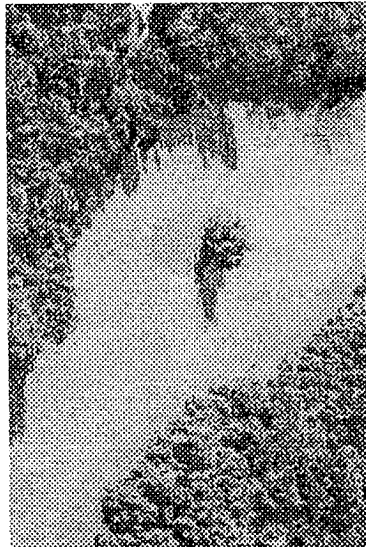

As sessões de mapeamento são abertas a população, e você pode convidar outras pessoas para participar, bem como indicar alguém caso não possa comparecer.

existentes em relatórios, vistas, tabelas, gráficos, mapas, publicações, e outras formas. Alguns tipos de risco importantes a serem levantados: locais de lançamento de esgotos domésticos e de dejetos industriais, focos de poluição do ar, acidentes com transporte de cargas perigosas, disposição de resíduos industriais, urbanos e hospitalares, contaminação por produtos agro-químicos, mortandade de peixes, alterações e riscos decorrentes da mineração, riscos à saúde pública, reclamações de incômodos à população, áreas de ocorrência de erosão e enchentes, entre outros.

No final do encontro será fornecido um certificado de participação

Outras Informações pelo fones: 542- 4006 c/ Paulo Gomes
561-1333 - ramal 267 c/ Cristina

CÂMARA TÉCNICA
DE QUALIDADE DE ÁGUA

BACIA HIDROGRÁFICA DO RIO MOGI-GUAÇU

COMITÊ DA BACIA HIDROGRÁFICA
DO RIO MOGI-GUAÇU



Exmos. Srs. Dr. Roberto Faure
Presidente da Câmara Municipal

Convide

SESSÃO

Centro Nacional de Pesquisa de Peixes Tropicais
Caixa Postal - 64 - CEP 13.630-970 Cachoeira de Emas - Pirassununga SP - Fone (019) 565 1299