PREFEITURA MUNICIPAL DE PIRASSUNUNGA
Estado de São Paulo
SECRETARIA MUNICIPAL DE ADMINISTRAÇÃO

CÂMARA MUNICIPAL DE PIRASSUNUNGA 02

– PROJETO DE LEI Nº 81/2016 –

"Autoriza inclusão de nova ação na Lei nº 4.514, de 29 de novembro de 2013, o Plano Plurianual para o período de 2014 a 2017".....

A CÂMARA DE VEREADORES APROVA E A PREFEITA MUNICIPAL DE PIRASSUNUNGA SANCIONA E PROMULGA A SEGUINTE LEI:

Art. 1º Fica aprovada a inclusão de nova ação nº 1580 – OBRAS NA NOVA CAPTAÇÃO DO RIO DO ROQUE, na Lei Municipal nº 4.514, de 29 de novembro de 2013, o Plano Plurianual para o período de 2014 a 2017, conforme consta do anexo a esta Lei.

Art. 2º Os recursos necessários para atender a inclusão de que trata o artigo anterior ficarão legalmente caracterizados de acordo com o artigo 43, § 1º, da Lei Federal nº 4.320, de 17 de março de 1964.

Art. 3º Esta Lei entra em vigor na data de sua publicação, revogadas as disposições em contrário.

Pirassununga, 26 de julho de 2016.

- CRISTINA APARECIDA BATISTA -
Prefeita Municipal

A Comissão de Justiça, Legislação e Redação para dar parecer.
Sala das Sessões da C. M. de
Parassununga, ___ de _____ de _____

_____
Presidente

A Comissão de Finanças, Orçamento e Lavoura para dar parecer.
Sala das Sessões da C. M. de
Parassununga, ___ de _____ de _____

_____
Presidente

A Comissão de Educação, Saúde Pública e Social, para dar parecer.
Sala das Sessões, ___ de _____ de 2.00_____

_____
(Presidente)

A Comissão de Defesa dos Direitos da Pessoa Humana, para dar parecer.
Sala das Sessões, ___ de _____ de 2.0_____

_____
(Presidente)

A Comissão de Defesa do Consumidor, para dar parecer.
Sala das Sessões, ___ de _____ de 2.0_____

_____
(Presidente)

A Comissão de Urbanismo, Obras e Serviços Públicos para dar parecer.
Sala das Sessões da C. M. de
Parassununga, ___ de _____ de _____

_____
Presidente

A Comissão Permanente da Agricultura e Meio Ambiente, para dar parecer.
Sala das Sessões, ___ de _____ de 2.0_____

_____

Aprovada em 1ª discussão.
Sala das Sessões da C. M. de
Parassununga, ___ de _____ de _____

_____
Presidente

Aprovada em 2ª discussão.
A redação final.
Sala das Sessões da C. M. de
Parassununga, ___ de _____ de _____

_____
Presidente

PREFEITURA MUNICIPAL DE PIRASSUNUNGA

Estado de São Paulo

SECRETARIA MUNICIPAL DE ADMINISTRAÇÃO

ANEXO AO PROJETO DE LEI Nº

Altera o Plano Plurianual 2014 a 2017 – Anexo V

Valores expressos em R$ milhares médios/2016

ACRÉSCIMO								
Programa: 5017: ABASTECIMENTO DE ÁGUA								
Objetivo: OBRAS NA NOVA CAPTAÇÃO DO RIO DO ROQUE								
Órgão Responsável Principal: 17.04.01 ABASTECIMENTO DE ÁGUA								
Indicador				Índice mais recente	Índice Final PPA			
Ação	Função	Subfunção	Órgão Executor	Produto/Unidade de Medida	Meta física 2016	Meta física 2014-2017	Valor 2016	Valor - PPA 2014-2017
1580 – OBRAS NA NOVA CAPTAÇÃO DO RIO DO ROQUE	17	512	Abastecimento de Água		1	1	150	150
						Total do Acréscimo	150	150

RECURSOS ATRAVÉS DA (mencionar se será através de anulação de dotação ou recursos de convenio)					
Discriminação	Estimativas				Total
	2014	2015	2016	2017	
Recursos através de anulação parcial da dotação orçamentária: 17.512.5012.1128.0000-4.4.90.51.00 – Obras e Instalações	0	0	150	0	150

Justificativa das Modificações:

Acréscimos dos valores para atender despesas com OBRAS NA NOVA CAPTAÇÃO DO RIO DO ROQUE

CÂMARA MUNICIPAL DE PIRASSUNUNGA

PREFEITURA MUNICIPAL DE PIRASSUNUNGA
Estado de São Paulo
SECRETARIA MUNICIPAL DE ADMINISTRAÇÃO

CÂMARA MUNICIPAL DE PIRASSUNUNGA
04

"JUSTIFICATIVA"

Excelentíssimo Presidente:
Excelentíssimos Vereadores:

O Projeto de Lei que ora encaminhamos para apreciação dos nobres Vereadores que constituem essa Casa de Leis **visa autorizar inclusão de nova ação nº 1580 – obras na nova captação do Rio do Roque, na Lei Municipal nº 4.514, de 29 de novembro de 2013, o Plano Plurianual para o período de 2014 a 2017.**

Embasam o encaminhamento da propositura, mensagem do Superintendente do Serviço de Água e Esgoto de Pirassununga - SAEP, cujos termos acatamos integralmente e que ficam fazendo parte integrante da presente Justificativa.

Acompanham a presente justificativa Projeto Hidráulico Captação de Água Bruta (EEAB1) - detalhes de fixação das bombas e proteção das bombas e Projeto Hidráulico Captação de Água Bruta (EEAB 1) - planta, cortes e detalhes, devidamente protocolizado nos autos do procedimento administrativo nº 3.016/2016.

Para o intento, requeremos tramitação em regime de urgência de que trata o Artigo 36 da Lei Orgânica do Município, lembrando que sua a aprovação está condicionada à apresentação em audiência pública, a ser convocada pelo Poder Legislativo, conforme disposto no art. 5º, parágrafo único da Lei nº 3.437, de 12 de dezembro de 2005.

Pirassununga, 26 de julho de 2016.

- CRISTINA APARECIDA BATISTA -
Prefeita Municipal

JUSTIFICATIVA

1. O projeto original da Captação do Rio do Roque foi elaborado entre 2005 e 2006 pela Proesplan Engenharia, composto por Estudo de Concepção, Projeto Básico e Projeto Executivo. A adutora apresentava um caminhamento que apresentava uma extensão aproximadamente de 4.900 m. Neste projeto foi elaborado o primeiro Estudo de Transientes Hidráulicos. A obra seria executada em duas etapas.

2. Em 2010 foi solicitada a elaboração de uma alteração nas etapas de obra para que esta se adequasse às demandas imediatas necessárias para o município, uma vez que haveriam recursos do PAC, portanto não seriam necessárias duas etapas, pois com esses recursos, seria possível a realização em apenas uma etapa.

3. Houve modificação na adutora, reduzindo seu trajeto em 670 metros, o que mudaria o estudo de transientes, porém, devido à urgência na época, pois não haveria tempo hábil para cadastramento da obra no PAC, o SAEP dispensou a elaboração de novo estudo de transientes hidráulicos, pois isso não irá influenciar no funcionamento para início de plano.

4. A obra foi licitada e parcialmente executada entre 2011 e 2012;

5. Houve nova licitação para finalização da obra em 2013. A empresa ganhadora do novo certame foi a Penascal Engenharia que teve a incumbência de finalizar a obra;

6. Durante a execução da obra, mais precisamente durante a forte estiagem em 2014, observou-se que as bombas submersíveis não teriam a proteção adequada com o rio nessa cota, fazendo-se necessária a revisão da estrutura de apoio e fixação dessas bombas, o que levou a um complemento estrutural não previsto anteriormente.
Para que haja condições de finalizar a obra, será necessária essa estrutura, conforme detalhamento elaborado pela Proesplan Engenharia, e orçamento anexo.

MARCUS CÉSAR S. VALSECCHI
Diretor de Op. e Manut.

Av. Newton Prado nº 2664- Pirassununga/SP – Fone/Fax: (19) 3565-4511 – Cep:13631-901
email: engenhariasaep@yahoo.com.br

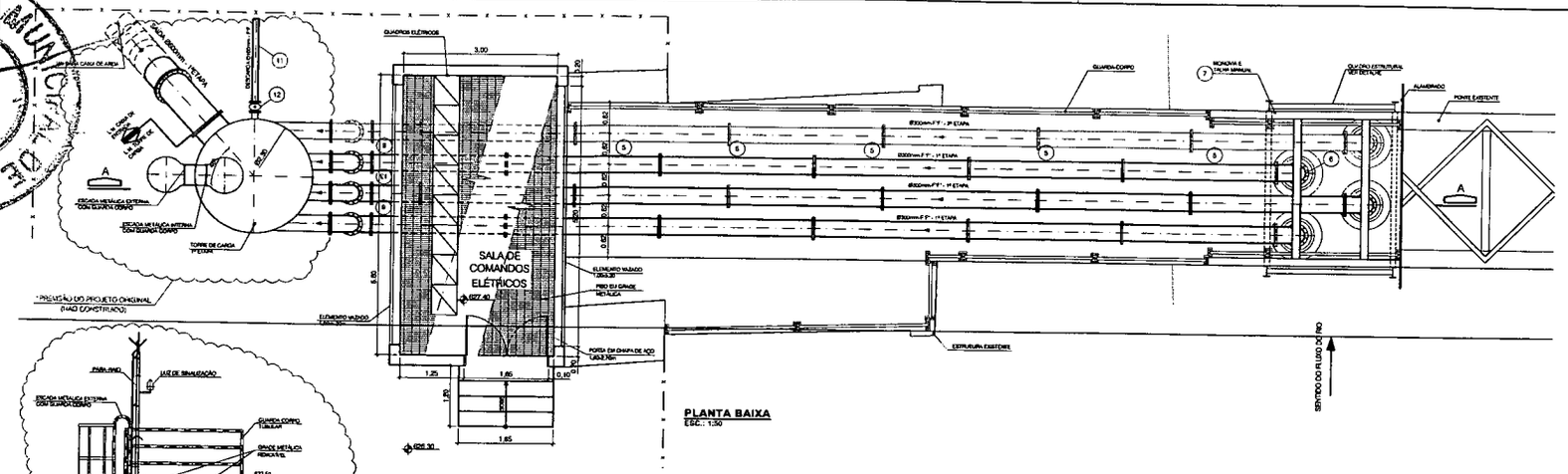

PLANTA BAIXA
ESC.: 1:50

	ITEM	DISCRIMINAÇÃO	MATERIAL	UN.	QUANT.	OBSERVAÇÃO
△	01	CRIVO DE PROTEÇÃO DA BOMBA D=1,00 M	AÇO INOX AISI 304	CJ	3	VER DETALHE 326-HID-EEAB1-003
△	02	PEÇA ESPECIAL EM AÇO L= 1,37 (CONFIRMAR EM CAMPO)	AÇO CARBONO Aço AWWA C-210	CJ	3	VER DETALHE 326-HID-EEAB1-003
△	03	CONJUNTO MOTOR-BOMBA SUBMERSÍVEIS, Q=140 l/s, NMT= 15,63mca, PHED=	—	CJ	3	CONFIRMAR MATERIAIS COMP. NECESSÁRIO FLANGE ADEQUADO ISO 2531
△	04	TUBO COM FLANGES Ø 300mm, L=0,25m, PN 10 (CONFIRMAR MEDIDAS EM CAMPO)	FºFº	PC	3	FLANGE CONFORME ISO 2531
	05	TUBO COM FLANGES Ø 300mm, L=2,00m, PN 10	FºFº	PC	20	FLANGE CONFORME ISO 2531
	06	CURVA 90° COM FLANGES Ø 300mm, PN 10	FºFº	PC	9	FLANGE CONFORME ISO 2531
	07	TALHA MANUAL E MONOVIA COMPLETA, COM ESTRUTURA, ACCESSÓRIOS, ETC, CAPACIDADE 3t	—	CJ	2	—
	08	TUBO COM FLANGES Ø 300mm, L=0,81m, PN 10	FºFº	PC	2	FLANGE CONFORME ISO 2531
	09	TUBO COM FLANGES Ø 300mm, L=1,62m, PN 10	FºFº	PC	3	FLANGE CONFORME ISO 2531
	10	TORRE DE CARGA, DIMENSÕES E CONEXÕES CONFORME INDICADO, PROJETO CONFORME FABRICANTE	AÇO CARBONO ESTRUTURAL	CJ	1	FLANGE CONFORME ISO 2531
	11	TUBO COM PONTA E FLANGE Ø 100mm, L=0,40m, PN 10	FºFº	PC	1	FLANGE CONFORME ISO 2531
	12	REGISTRO GAVETA CHATO Ø 150mm, COM CUNHA DE BORRACHA COM FLANGES , PN 10	FºFº	PC	1	FLANGE CONFORME ISO 2531
	13	TUBO COM FLANGES Ø 300mm, L=0,05m, PN 10	FºFº	PC	1	FLANGE CONFORME ISO 2531
	14	ACESSÓRIOS PARA FLANGES Ø 300mm, PN 10	—	CJ	47	FLANGE CONFORME ISO 2531
	15	ACESSÓRIOS PARA FLANGES D 100mm, PN 10	—	CJ	2	FLANGE CONFORME ISO 2531
	16	TUBO COM PONTA E BOLSA Ø 100mm, L=1,63m (EXTENSÃO DE TUBO NECESSÁRIA PARA CHEGAR ATÉ O PV DE DESCARGA)	FºFº	PC	1	CLASSE K-7
△	17	ACESSÓRIOS PARA FLANGES D 250mm, PN 25	—	CJ	3	FLANGE CONFORME ISO 2531
△	18	ACESSÓRIOS PARA FLANGES D 350mm, PN 25	—	CJ	3	FLANGE CONFORME ISO 2531

△ PEÇAS ALTERADAS OU NOVAS

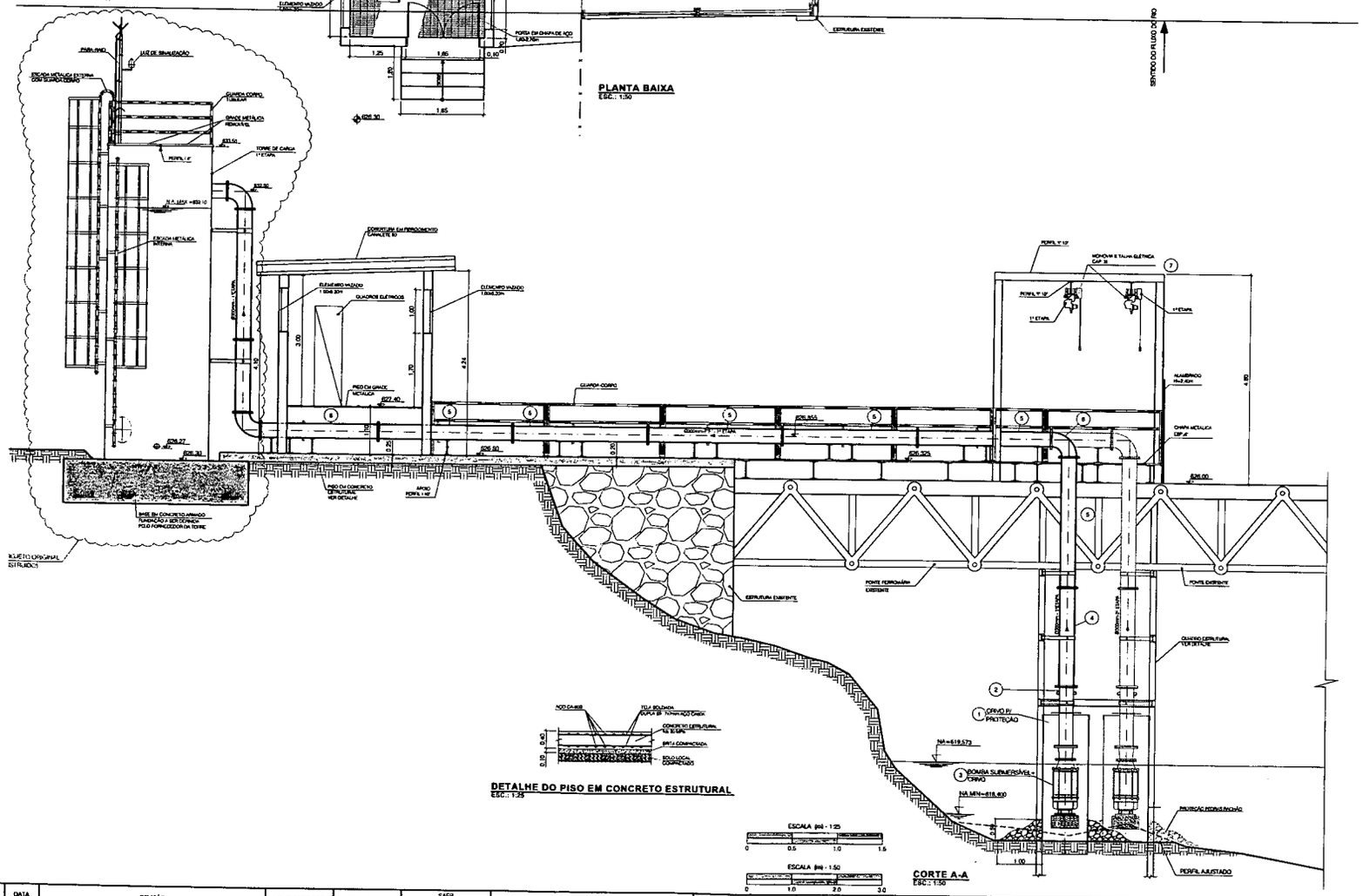

DETALHE DO PISO EM CONCRETO ESTRUTURAL
ESC.: 1:25

ESCALA (m) - 1:25

0	0.5	1.0	1.5

ESCALA (m) - 1:50

0	1.0	2.0	3.0

CORTE A-A
ESC.: 1:50

Nº	DATA	REVISÃO	EXECUTADO POR	APROVADO POR	SAEP ACEITO	SAEP DATA	DESENHOS DE REFERÊNCIA	NÚMERO	NOTAS
0	02/06/2016	EMISSÃO INICIAL					158-HID-EEAB1-001		

SAEP
VISTO E ACEITO
DATA ACEITAÇÃO NÃO ISENTA A CONTRATADA DAS RESPONSABILIDADES E OBRIGAÇÕES ESTABELECIDAS NO CONTRATO

ANALISADO:	/ /	
ACEITO:	/ /	
VISTO:	/ /	

EXECUTADO POR:
PROESPLAN Engenharia

DES.: C.L.S.N.		06/2016
PROJ.: C.M.P.		06/2016
APROVADO POR: VTO M		
ASS.:	CREA: 080043/0805	06/2016

Serviço de Água e Esgoto de Piracicaba
PROJETOS PAIRA (INSTALAÇÃO DE BOMBAS VERTICAIS DA CAPTAÇÃO DO RIBEIRÃO DO ROQUE
PROJETO HIDRÁULICO
CAPTAÇÃO DE AGUA BRUTA (EEAB1)
PLANTA, CORTES E DETALHES

ÁREA PROJ.: MUNICÍPIO DE PIRASSUNUNGA
SUB-ÁREA PROJ.: SISTEMA DE ABASTECIMENTO DE ÁGUA

SAEP Serviço de Água e Esgoto de Piracicaba

Nº
REV. 0 | FL. 01/02
Nº CONTRATADA 326-HID-EEAB1-001
ESCALA INDICADA

SUPORTE DAS BOMBAS

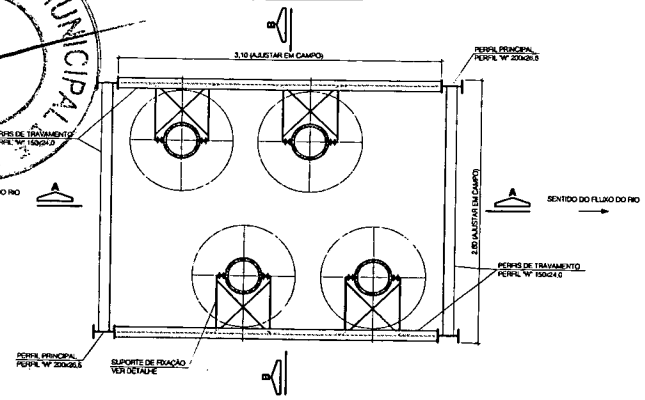

PLANTA
ESC. 1:25

DETALHE DO SUPORTE DE FIXAÇÃO DA TUBULAÇÃO NO QUADRO ESTRUTURAL (X9)

ESC. 1:10

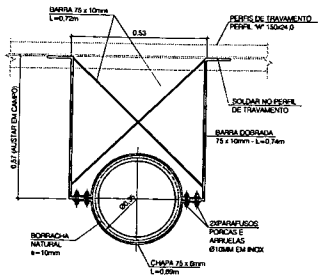

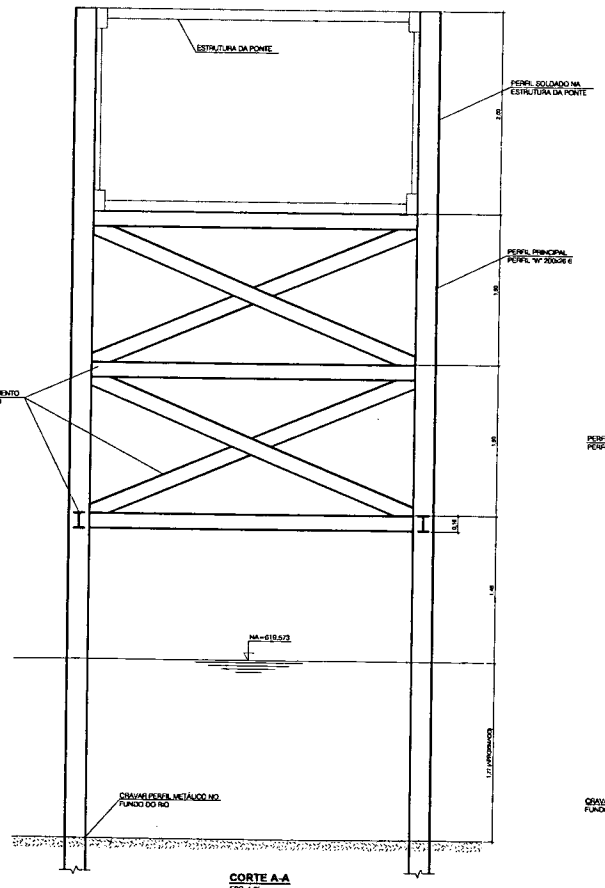

CORTE A-A
ESC. 1:25

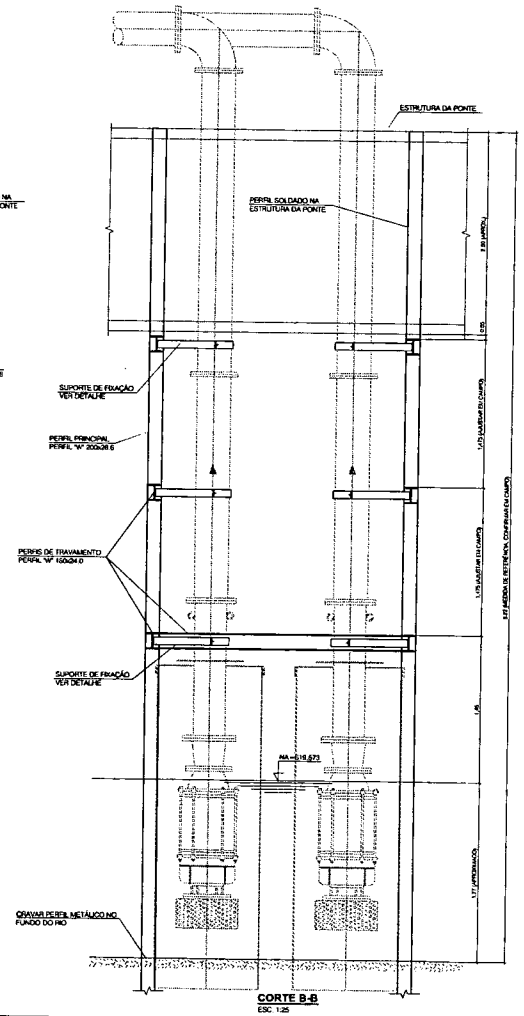

CORTE B-B
ESC. 1:25

DETALHAMENTO DO CRIVO E PAÇA ESPECIAL EM AÇO CARBONO - PEÇAS 01 E 02 (X3)

ESC. 1:20

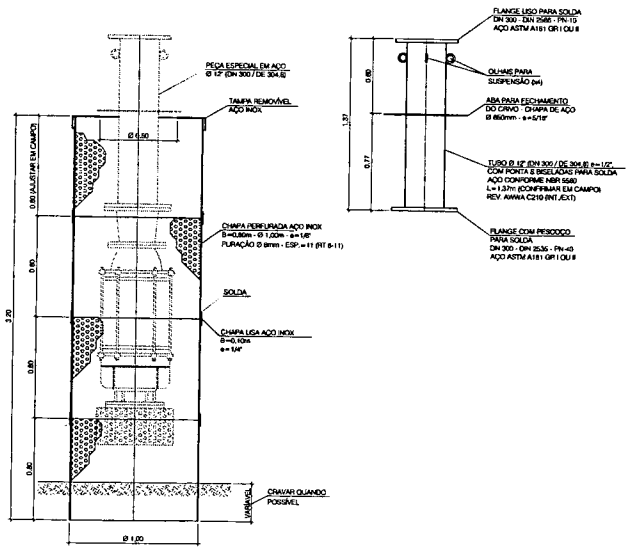

Nº	DATA	REVISÃO	EXECUTADO POR	APROVADO POR	SAEP ACEITO	SAEP DATA	DESENHOS DE REFERÊNCIA	NÚMERO	NOTAS

SAEP
VISTO E ACEITO

CETA ACEITAÇÃO NÃO ISENTA A CONTRATADA DAS RESPONSABILIDADES E OBRIGAÇÕES ESTABELECIDAS NO CONTRATO

ANALISADO:	/ /	
ACEITO:	/ /	
VISTO:	/ /	

EXECUTADO POR:

PROESPLAN
Engenharia

DES.: C.L.S.N		06/2016
PROJ.: C.M.P.		06/2016
APROVADO POR: IVO.M		
ASS.: CREA: 0600430805		06/2016

Serviço de Água e Esgoto de Parassununga

PROJETOS PARA INSTALAÇÃO DE BOMBAS VERTICAIS DA CAPTAÇÃO DO RIBEIRÃO DO ROQUE
PROJETO HIDRÁULICO
CAPTAÇÃO DE AGUA BRUTA (EEAB1)
DETALHES DE FIXAÇÃO DAS BOMBAS E PROTEÇÃO DAS BOMBAS

ÁREA PROJ.: MUNICÍPIO DE PIRASSUNUNGA
SUB-ÁREA PROJ.: SISTEMA DE ABASTECIMENTO DE ÁGUA

SAEP
Serviço de Água e Esgoto de Parassununga

Nº	
REV.	0
FL.	02/02
Nº CONTRATADA	336-HID-EEAB1-002
ESCALA	INDICADA

ESCALA gráfica: 0 2 4 6

PREFEITURA MUNICIPAL DE PIRASSUNUNGA
Estado de São Paulo
SECRETARIA MUNICIPAL DE ADMINISTRAÇÃO

CÂMARA MUNICIPAL DE PIRASSUNUNGA 10

As Comissões Permanentes em Plenário.

Pirassununga, 04 / 08 / 2016

Alcimar Siqueira Montalvão
Presidente

Ofício nº 106/2016

Pirassununga, 26 de julho de 2016.

Senhor Presidente

Encaminhamos para apreciação dos nobres Edis que constituem esse Egrégio Legislativo, Projeto de Lei que **visa autorizar inclusão de nova ação nº 1580 – obras na nova captação do Rio do Roque, na Lei Municipal nº 4.514, de 29 de novembro de 2013, o Plano Plurianual para o período de 2014 a 2017,** encarecendo para a matéria tramitação em regime de urgência de que trata o Artigo 36 da Lei Orgânica do Município.

Atenciosamente,

CRISTINA APARECIDA BATISTA
Prefeita Municipal

Excelentíssimo Vereador
ALCIMAR SIQUEIRA MONTALVÃO
Câmara Municipal de Pirassununga
Nesta.

Prot. 3016/2016

01/08/2016-Câmara Pirassununga-01/08/2016-14:38:16EDH14127EIA 1

01/08/2016-Câmara Pirassununga-01/08/2016-14:38:16EDH14127EIA 3

CAMARA MUNICIPAL DE PIRASSUNUNGA-SP
Rua Joaquim Procópio de Araújo, 1662 - Fone/Fax: (19) 3561.2811
E-mail: legislativo@camarapirassununga.sp.gov.br
Site: www.camarapirassununga.sp.gov.br

CAMARA MUNICIPAL DE PIRASSUNUNGA

AUDIÊNCIA PÚBLICA

A Câmara Municipal de Pirassununga, atendendo o princípio da transparência da gestão fiscal e aos termos do artigo 4° da Lei Municipal n° 4.514, de 29/11/2013, bem como, ao disposto no artigo 37 da Constituição Federal e artigo 48, parágrafo único da Lei de Responsabilidade Fiscal, participa e convida os Munícipes em geral para a **Audiência Pública** que versará sobre os Projetos de Lei abaixo especificados, a realizar-se **dia 30 de agosto de 2016 (terça-feira), às 19 horas,** no Plenário "Dr. Fernando Costa", nesta Casa de Leis, sito à Rua Joaquim Procópio de Araújo, 1662 – Centro.

- **Projeto de Lei n° 81/2016.** Autoria: Prefeita Municipal. Visa autorizar inclusão de nova **ação n° 1580 – Obras na Nova Captação do Rio do Roque**, na Lei n° 4.514, de 29/11/2013 – Plano Plurianual de Investimentos para o período 2014 a 2017.
- **Projeto de Lei n° 82/2016.** Autoria: Prefeita Municipal. Visa autorizar inclusão de nova **ação n° 1580 – Obras na Nova Captação do Rio do Roque,** na Lei n° 4.817, de 02/07/2015 – Diretrizes Orçamentárias de 2016.
- **Projeto de Lei n° 83/2016.** Autoria: Prefeita Municipal. Visa autorizar abertura de crédito adicional especial no orçamento vigente, até o limite de R$ 150.000,00 (cento e cinquenta mil reais), destinado a atender despesas com a inclusão de nova **ação n° 1580 – Obras na Nova Captação do Rio do Roque.**

Alcimar Siqueira Monalvão
Presidente

Os documentos pertinentes a Relação de Convidados, publicação do Convite e Ata da Audiência Pública realizada, estão arquivados em pasta própria.

CÂMARA MUNICIPAL DE PIRASSUNUNGA
Rua Joaquim Procópio de Araújo, 1662 - Fone/Fax: (19) 3561.2811
Estado de São Paulo
E-mail: legislativo@camarapirassununga.sp.gov.br
Site: www.camarapirassununga.sp.gov.br

CÂMARA MUNICIPAL DE PIRASSUNUNGA 12

PARECER Nº_____

COMISSÃO DE JUSTIÇA, LEGISLAÇÃO E REDAÇÃO

Esta Comissão, examinando o ***Projeto de Lei nº 81/2016***, de autoria da Prefeita Municipal, que ***visa autorizar inclusão de nova ação nº 1580 – obras na nova captação do Rio do Roque, na Lei Municipal nº 4.514, de 29 de novembro de 2013, o Plano Plurianual para o período de 2014 a 2017,*** nada tem a opor quanto seu aspecto legal e constitucional.

Sala das Comissões, 30 AGO 2016

Otacílio José Barreiros
Presidente

Cícero Justino da Silva
Relator

Jeferson Ricardo do Couto
Membro

CÂMARA MUNICIPAL DE PIRASSUNUNGA
Rua Joaquim Procópio de Araújo, 1662 - Fone/Fax: (19) 3561.2811
Estado de São Paulo
E-mail: legislativo@camarapirassununga.sp.gov.br
Site: www.camarapirassununga.sp.gov.br

CÂMARA MUNICIPAL DE PIRASSUNUNGA 13

PARECER Nº_____

COMISSÃO DE FINANÇAS, ORÇAMENTO E LAVOURA

Esta Comissão, examinando o ***Projeto de Lei nº 81/2016***, de autoria da Prefeita Municipal, que ***visa autorizar inclusão de nova ação nº 1580 – obras na nova captação do Rio do Roque, na Lei Municipal nº 4.514, de 29 de novembro de 2013, o Plano Plurianual para o período de 2014 a 2017,*** nada tem a objetar quanto seu aspecto financeiro.

Sala das Comissões, 30 AGO 2016

João Batista de Souza Pereira
Presidente

João Gilberto dos Santos - "Gilberto Santa Fé"
Relator

Leonardo Francisco Sampaio de Souza Filho
Membro

CÂMARA MUNICIPAL DE PIRASSUNUNGA

Rua Joaquim Procópio de Araújo, 1662 - Fone/Fax: (19) 3561.2811
Estado de São Paulo
E-mail: legislativo@camarapirassununga.sp.gov.br
Site: www.camarapirassununga.sp.gov.br

CÂMARA MUNICIPAL DE PIRASSUNUNGA 14

PARECER Nº_____

COMISSÃO DE EDUCAÇÃO, SAÚDE PÚBLICA E ASSISTÊNCIA SOCIAL

Esta Comissão, examinando o ***Projeto de Lei nº 81/2016***, de autoria da Prefeita Municipal, que ***visa autorizar inclusão de nova ação nº 1580 – obras na nova captação do Rio do Roque, na Lei Municipal nº 4.514, de 29 de novembro de 2013, o Plano Plurianual para o período de 2014 a 2017,*** nada tem a objetar quanto seu aspecto assistencial.

Sala das Comissões, 30 AGO 2016

Cícero Justino da Silva
Presidente

João Batista de Souza Pereira
Relator

Otacílio José Barreiros
Membro

CÂMARA MUNICIPAL DE PIRASSUNUNGA
Rua Joaquim Procópio de Araújo, 1662 - Fone/Fax: (19) 3561.2811
Estado de São Paulo
E-mail: legislativo@camarapirassununga.sp.gov.br
Site: www.camarapirassununga.sp.gov.br

CÂMARA MUNICIPAL DE PIRASSUNUNGA 15

PARECER Nº

COMISSÃO DE URBANISMO, OBRAS E SERVIÇOS PÚBLICOS

Esta Comissão, examinando o ***Projeto de Lei nº 81/2016***, de autoria da Prefeita Municipal, que ***visa autorizar inclusão de nova ação nº 1580 – obras na nova captação do Rio do Roque, na Lei Municipal nº 4.514, de 29 de novembro de 2013, o Plano Plurianual para o período de 2014 a 2017,*** nada tem a objetar quanto seu aspecto urbanístico.

Salas das Comissões, 30 AGO 2016

Luciana Batista
Presidente

Otacilio José Barreiros
Relator

Jeferson Ricardo do Couto
Membro

CÂMARA MUNICIPAL DE PIRASSUNUNGA
Rua Joaquim Procópio de Araújo, 1662 - Fone/Fax: (19) 3561.2811
Estado de São Paulo
E-mail: legislativo@camarapirassununga.sp.gov.br
Site: www.camarapirassununga.sp.gov.br

CÂMARA MUNICIPAL DE PIRASSUNUNGA
16

PARECER Nº _____

COMISSÃO PERMANENTE DA AGRICULTURA E MEIO AMBIENTE

Esta Comissão, examinando o ***Projeto de Lei nº 81/2016***, de autoria da Prefeita Municipal, que ***visa autorizar inclusão de nova ação nº 1580 – obras na nova captação do Rio do Roque, na Lei Municipal nº 4.514, de 29 de novembro de 2013, o Plano Plurianual para o período de 2014 a 2017,*** nada tem a objetar quanto seu aspecto ambiental.

Salas das Comissões, 30 AGO 2016

Jeferson Ricardo do Couto
Presidente

Otacílio José Barreiros
Relator

Leonardo Francisco Sampaio de Souza Filho
Membro

CÂMARA MUNICIPAL DE PIRASSUNUNGA
Rua Joaquim Procópio de Araújo, 1662 - Fone/Fax: (19) 3561.2811
Estado de São Paulo
E-mail: legislativo@camarapirassununga.sp.gov.br
Site: www.camarapirassununga.sp.gov.br

CÂMARA MUNICIPAL DE PIRASSUNUNGA

PARECER Nº

COMISSÃO DE DEFESA DOS DIREITOS DA PESSOA HUMANA

Esta Comissão, examinando o ***Projeto de Lei nº 81/2016,*** de autoria da Prefeita Municipal, que ***visa autorizar inclusão de nova ação nº 1580 – obras na nova captação do Rio do Roque, na Lei Municipal nº 4.514, de 29 de novembro de 2013, o Plano Plurianual para o período de 2014 a 2017,*** nada tem a objetar quanto seu aspecto humanístico.

Salas das Comissões, 30 AGO 2016

Luciana Batista
Presidente

João Batista de Souza Pereira
Relator

João Gilberto dos Santos - "Gilberto Santa Fé"
Membro

CÂMARA MUNICIPAL DE PIRASSUNUNGA
Rua Joaquim Procópio de Araújo, 1662 - Fone/Fax: (19) 3561.2811
Estado de São Paulo
E-mail: legislativo@camarapirassununga.sp.gov.br
Site: www.camarapirassununga.sp.gov.br

CÂMARA MUNICIPAL DE PIRASSUNUNGA 18

PARECER Nº _____

COMISSÃO DE DEFESA DO CONSUMIDOR

Esta Comissão, examinando o ***Projeto de Lei nº 81/2016***, de autoria da Prefeita Municipal, que ***visa autorizar inclusão de nova ação nº 1580 – obras na nova captação do Rio do Roque, na Lei Municipal nº 4.514, de 29 de novembro de 2013, o Plano Plurianual para o período de 2014 a 2017,*** nada tem a objetar quanto seu aspecto de consumo ao contribuinte.

Salas das Comissões, 30 AGO 2016

João Gilberto dos Santos - "Gilberto Santa Fé"
Presidente

João Batista de Souza Pereira
Relator

Jeferson Ricardo do Couto
Membro

CÂMARA MUNICIPAL DE PIRASSUNUNGA

Rua Joaquim Procópio de Araújo, 1662 - Fone/Fax: (19) 3561.2811
Estado de São Paulo
E-mail: legislativo@camarapirassununga.sp.gov.br
Site: www.camarapirassununga.sp.gov.br

CÂMARA MUNICIPAL DE PIRASSUNUNGA 19

REQUERIMENTO

Nº 265/2016

APROVADO
Providencie-se a respeito
Sala das Sessões, 30 de AGO 2016
PRESIDENTE

REQUEIRO à Mesa, pelos meios regimentais, seja incluído na Ordem do Dia e apreciado sob regime de urgência na presente sessão ordinária, o **Projeto de Lei 81/2016,** de autoria da Prefeita Municipal que visa autorizar a inclusão de nova **ação nº1580 – Obras na Nova Captação do Rio do Roque**, na Lei 4.514 de 29/11/2013 – Plano Plurianual de Investimentos para o período 2014 a 2017.

Sala das Sessões, 30 de agosto de 2016.

Lorival César Oliveira Moraes - "Nickson"
Vereador

CÂMARA MUNICIPAL DE PIRASSUNUNGA
Rua Joaquim Procópio de Araújo, 1662 - Fone/Fax: (19) 3561.2811
Estado de São Paulo
E-mail: legislativo@camarapirassununga.sp.gov.br
Site: www.camarapirassununga.sp.gov.br

CÂMARA MUNICIPAL DE PIRASSUNUNGA 20

AUTÓGRAFO DE LEI Nº 4907
PROJETO DE LEI Nº 81/2016

"Autoriza inclusão de nova ação na Lei nº 4.514, de 29 de novembro de 2013, o Plano Plurianual para o período de 2014 a 2017".....

A CÂMARA DE VEREADORES APROVA E A PREFEITA MUNICIPAL DE PIRASSUNUNGA SANCIONA E PROMULGA A SEGUINTE LEI:

Art. 1º Fica aprovada a inclusão de nova ação nº 1580 – OBRAS NA NOVA CAPTAÇÃO DO RIO DO ROQUE, na Lei Municipal nº 4.514, de 29 de novembro de 2013, o Plano Plurianual para o período de 2014 a 2017, conforme consta do anexo a esta Lei.

Art. 2º Os recursos necessários para atender a inclusão de que trata o artigo anterior ficarão legalmente caracterizados de acordo com o artigo 43, § 1º, da Lei Federal nº 4.320, de 17 de março de 1964.

Art. 3º Esta Lei entra em vigor na data de sua publicação, revogadas as disposições em contrário.

Pirassununga, 1º de setembro de 2016.

Alcimar Siqueira Montalvão
Presidente

CÂMARA MUNICIPAL DE PIRASSUNUNGA

Rua Joaquim Procópio de Araújo, 1662 - Fone/Fax: (19) 3561.2811
Estado de São Paulo
E-mail: legislativo@camarapirassununga.sp.gov.br
Site: www.camarapirassununga.sp.gov.br

AUTÓGRAFO DE LEI Nº 4907
ANEXO AO PROJETO DE LEI Nº 81/2016
Altera o Plano Plurianual 2014 a 2017 – Anexo V

Valores expressos em R$ milhares médios/2016

ACRÉSCIMO								
Programa: 5017: ABASTECIMENTO DE ÁGUA								
Objetivo: OBRAS NA NOVA CAPTAÇÃO DO RIO DO ROQUE								
Órgão Responsável Principal: 17.04.01 ABASTECIMENTO DE ÁGUA								
Indicador				Índice mais recente	Índice Final PPA			
Ação	Função	Subfunção	Órgão Executor	Produto/Unidade de Medida	Meta física 2016	Meta física 2014-2017	Valor 2016	Valor - PPA 2014-2017
1580 – OBRAS NA NOVA CAPTAÇÃO DO RIO DO ROQUE	17	512	Abastecimento de Água		1	1 1	150	150
						Total do Acréscimo	150	150

RECURSOS ATRAVÉS DA (mencionar se será através de anulação de dotação ou recursos de convenio)					
Discriminação	Estimativas				Total
	2014	2015	2016	2017	
Recursos através de anulação parcial da dotação orçamentária: 17.512.5012.1128.0000-4.4.90.51.00 – Obras e Instalações	0	0	150	0	150

Justificativa das Modificações:
Acréscimos dos valores para atender despesas com OBRAS NA NOVA CAPTAÇÃO DO RIO DO ROQUE

CÂMARA MUNICIPAL DE PIRASSUNUNGA

PREFEITURA MUNICIPAL DE PIRASSUNUNGA
Estado de São Paulo
SECRETARIA MUNICIPAL DE ADMINISTRAÇÃO

– LEI Nº 4.989, DE 2 DE SETEMBRO DE 2016 –

"Autoriza inclusão de nova ação na Lei nº 4.514, de 29 de novembro de 2013, o Plano Plurianual para o período de 2014 a 2017".....

A CÂMARA DE VEREADORES APROVA E A PREFEITA MUNICIPAL DE PIRASSUNUNGA SANCIONA E PROMULGA A SEGUINTE LEI:

Art. 1º Fica aprovada a inclusão de nova ação nº 1580 – OBRAS NA NOVA CAPTAÇÃO DO RIO DO ROQUE, na Lei Municipal nº 4.514, de 29 de novembro de 2013, o Plano Plurianual para o período de 2014 a 2017, conforme consta do anexo a esta Lei.

Art. 2º Os recursos necessários para atender a inclusão de que trata o artigo anterior ficarão legalmente caracterizados de acordo com o artigo 43, § 1º, da Lei Federal nº 4.320, de 17 de março de 1964.

Art. 3º Esta Lei entra em vigor na data de sua publicação, revogadas as disposições em contrário.

Pirassununga, 2 de setembro de 2016.

- CRISTINA APARECIDA BATISTA -
Prefeita Municipal

Publicada na Portaria.
Data supra.

LUCAS ALEXANDRE DA SILVA PORTO.
Secretário Municipal de Administração.
dag/.

PREFEITURA MUNICIPAL DE PIRASSUNUNGA
Estado de São Paulo
SECRETARIA MUNICIPAL DE ADMINISTRAÇÃO

ANEXO À LEI Nº 4.989, DE 2 DE SETEMBRO DE 2016
Altera o Plano Plurianual 2014 a 2017 – Anexo V

Valores expressos em R$ milhares médios/2016

ACRÉSCIMO								
Programa: 5017: ABASTECIMENTO DE ÁGUA								
Objetivo: OBRAS NA NOVA CAPTAÇÃO DO RIO DO ROQUE								
Órgão Responsável Principal: 17.04.01 ABASTECIMENTO DE ÁGUA								
Indicador				Índice mais recente	Índice Final PPA			
Ação	Função	Subfunção	Órgão Executor	Produto/Unidade de Medida	Meta física 2016	Meta física 2014-2017	Valor 2016	Valor - PPA 2014-2017
1580 – OBRAS NA NOVA CAPTAÇÃO DO RIO DO ROQUE	17	512	Abastecimento de Água		1	1 1	150	150
						Total do Acréscimo	150	150

RECURSOS ATRAVÉS DA (mencionar se será através de anulação de dotação ou recursos de convenio)					
Discriminação	Estimativas				Total
	2014	2015	2016	2017	
Recursos através de anulação parcial da dotação orçamentária: 17.512.5012.1128.0000-4.4.90.51.00 – Obras e Instalações	0	0	150	0	150

Justificativa das Modificações:
Acréscimos dos valores para atender despesas com OBRAS NA NOVA CAPTAÇÃO DO RIO DO ROQUE

CÂMARA MUNICIPAL DE PIRASSUNUNGA

Rua Joaquim Procópio de Araújo, 1662 - Fone/Fax: (19) 3561.2811
Estado de São Paulo
E-mail: legislativo@camarapirassununga.sp.gov.br
Site: www.camarapirassununga.sp.gov.br/

CÂMARA MUNICIPAL DE PIRASSUNUNGA 240

Of. nº 00721/2016-SG

Pirassununga, 01 de setembro de 2016.

Senhora Prefeita,

Encaminho a Vossa Excelência em anexo, cópia das seguintes proposituras: Pedidos de Informações nºs 91 e 92/2016, apresentadas em sessão ordinária realizada em 30 de agosto de 2016.

Seguem, outrossim, os Autógrafos de Lei nºs 4907, 4908, 4909 e 4910, referentes aos Projetos de Lei nºs 81, 82, 83 e 85/2016, respectivamente.

Ao ensejo, renovo a Vossa Excelência os altaneiros votos de estima e consideração.

Alcimar Siqueira Montalvão
Presidente

PREFEITURA MUNICIPAL
PIRASSUNUNGA
SEÇÃO DE COMUNICAÇÃO
010916
PROTOCOLO
Nº 1506

Excelentíssima Senhora
CRISTINA APARECIDA BATISTA
Prefeitura Municipal
PIRASSUNUNGA – SP

Recebi
Pirassununga, 010916
Elysson

PIRASSUNUNGA ✡ CÂMARA MUNICIPAL DE PIRASSUNUNGA 25

Diário Oficial Eletrônico

PREFEITURA MUNICIPAL DE PIRASSUNUNGA
IMPRENSA OFICIAL DO MUNICÍPIO
www.diariodepirassununga.sp.gov.br

Sexta-feira, 30 de setembro de 2016 • Ano 03 • Nº 037 (EDIÇÃO COMPLEMENTAR)

ATOS OFICIAIS

PODER EXECUTIVO

Secretaria Municipal de Administração

LEI (S)

LEI Nº 4.989, DE 2 DE SETEMBRO DE 2016

***"Autoriza inclusão de nova ação na Lei nº 4.514, de 29 de novembro de 2013, o Plano Plurianual para o período de 2014 a 2017"*.....**

A CÂMARA DE VEREADORES APROVA E A PREFEITA MUNICIPAL DE PIRASSUNUNGA SANCIONA E PROMULGA A SEGUINTE LEI:
Art. 1º Fica aprovada a inclusão de nova ação nº 1580 – OBRAS NA NOVA CAPTAÇÃO DO RIO DO ROQUE, na Lei Municipal nº 4.514, de 29 de novembro de 2013, o Plano Plurianual para o período de 2014 a 2017, conforme consta do anexo a esta Lei.
Art. 2º Os recursos necessários para atender a inclusão de que trata o artigo anterior ficarão legalmente caracterizados de acordo com o artigo 43, § 1º, da Lei Federal nº 4.320, de 17 de março de 1964.
Art. 3º Esta Lei entra em vigor na data de sua publicação, revogadas as disposições em contrário.
Pirassununga, 2 de setembro de 2016.
CRISTINA APARECIDA BATISTA
Prefeita Municipal
LUCAS ALEXANDRE DA SILVA PORTO
Secretário Municipal de Administração.

PREFEITURA MUNICIPAL DE PIRASSUNUNGA
Estado de São Paulo
SECRETARIA MUNICIPAL DE ADMINISTRAÇÃO

ANEXO À LEI Nº 4.989, DE 2 DE SETEMBRO DE 2016
Altera o Plano Plurianual 2014 a 2017 – Anexo V

Valores expressos em R$ milhares (mil R$)

ACRÉSCIMO							
Programa: 5012 AMPLIAÇÃO DE ÁGUA							
Objetivo: OBRAS NA NOVA CAPTAÇÃO DO RIO DO ROQUE							
Órgão Responsável Programa: 12 OBRAS		AMPLIAÇÃO DE ÁREA					
Indicador			Indicador(es) revisto	Índice Final PPA			
Ação	Função de Governo	Órgão Executor	Produto/Unidade de Medida	Meta Física 2014	Meta Física 2017	Valor 2016	Valor - PPA 2014-2017
1580 – OBRAS NA NOVA CAPTAÇÃO DO RIO DO ROQUE	17	512	Abastecimento de Água	1	1	150	150
					Total da Ação	150	150

REFERENTE À AÇÃO 1580 – Implantação de uma nova área de captação de água com recursos de convênio

Distribuição	Valor Acrescido 2014	2015	2016	2017	Total
Recursos ordinários de tributação para a ação orçamentária 17.512.0411.1580.4.00.3.1.00 – Obras e Instalações	0	0	150	0	150

Justificativa das Modificações:
Acréscimo dos valores para atender despesas com OBRAS NA NOVA CAPTAÇÃO DO RIO DO ROQUE.

LEI Nº 4.990, DE 2 DE SETEMBRO DE 2016

***"Autoriza inclusão de nova ação na Lei nº 4.817, de 02 de julho de 2015, a Lei de Diretrizes Orçamentárias para o exercício de 2016"*.....**

A CÂMARA DE VEREADORES APROVA E A PREFEITA MUNICIPAL DE PIRASSUNUNGA SANCIONA E PROMULGA A SEGUINTE LEI:
Art. 1º Fica aprovada a inclusão de nova ação nº 1580 – OBRAS NA NOVA CAPTAÇÃO DO RIO DO ROQUE, na Lei nº 4.817, de 02 de julho de 2015, a Lei de Diretrizes Orçamentárias para o exercício de 2016, conforme consta do anexo a esta Lei.
Art. 2º Os recursos necessários para atender a inclusão de que trata o artigo anterior ficarão legalmente caracterizados de acordo com o artigo 43, § 1º, da Lei Federal nº 4.320, de 17 de março de 1964.
Art. 3º Esta Lei entra em vigor na data de sua publicação, revogadas as disposições em contrário.
Pirassununga, 2 de setembro de 2016.

CÂMARA MUNICIPAL DE PIRASSUNUNGA 26

Prefeitura Municipal
PIRASSUNUNGA

Nome | Crescente | Ordenar

Name	Last modified	Size
2016-10-05 - Diário Eletrônico nº 38 - 5 de outubro de 2016.pdf	05-Oct-2016 09:21	201K
2016-09-30 - Diário Eletrônico nº 37 - 30 de setembro de 2016 (EDIÇÃO ESPECIAL).pdf	30-Sep-2016 14:50	1.0M
2016-09-30 - Diário Eletrônico nº 37 - 1º-30 de setembro de 2016.pdf	04-Oct-2016 15:09	1.3M
2016-09-30 - Diário Eletrônico nº 37 - 1º-30 de setembro de 2016 (EDIÇÃO COMPLEMENTAR).pdf	06-Oct-2016 13:27	286K
2016-09-27 - Diário Eletrônico nº 37 - 27 de setembro de 2016.pdf	28-Sep-2016 10:56	200K
2016-09-21 - Diário Eletrônico nº 37 - 21 de setembro de 2016.pdf	04-Oct-2016 14:08	633K
2016-09-16 - Diário Eletrônico nº 37 - 16 de setembro de 2016.pdf	15-Sep-2016 14:58	214K
2016-09-09 - Diário Eletrônico nº 37 - 9 de setembro de 2016.pdf	04-Oct-2016 14:08	230K
2016-09-06 - Diário Eletrônico nº 37 - 6 de setembro de 2016.pdf	06-Sep-2016 13:42	192K
2016-09-02 - Diário Eletrônico nº 37 - 1º-2 de setembro de 2016.pdf	02-Sep-2016 12:33	201K
2016-08-31 - Diário Eletrônico nº 36 - 1º-31 de agosto de 2016.pdf	12-Sep-2016 10:34	411K
2016-08-31 - Diário Eletrônico nº 36 - 1º-31 de agosto de 2016 (EDIÇÃO COMPLEMENTAR).pdf	01-Sep-2016 13:10	252K
2016-08-29 - Diário Eletrônico nº 36 - 25-29 de agosto de 2016.pdf	29-Aug-2016 11:42	1.3M
2016-08-24 - Diário Eletrônico nº 36 - 24 de agosto de 2016.pdf	24-Aug-2016 14:55	440K
2016-08-24 - Diário Eletrônico nº 36 - 24 de agosto de 2016 (EDIÇÃO COMPLEMENTAR).pdf	25-Aug-2016 08:50	260K
2016-08-23 - Diário Eletrônico nº 36 - 23 de agosto de 2016.pdf	23-Aug-2016 12:17	288K
2016-08-19 - Diário Eletrônico nº 36 - 19 de agosto de 2016.pdf	19-Aug-2016 15:04	1.3M
2016-08-15 - Diário Eletrônico nº 36 - 15 a 17 de agosto de 2016.pdf	17-Aug-2016 16:06	196K
2016-08-12 - Diário Eletrônico nº 36 - 9 a 12 de agosto de 2016.pdf	12-Aug-2016 18:13	183K
2016-08-08 - Diário Eletrônico nº 36 - 1º a 8 de agosto de 2016.pdf	09-Aug-2016 14:38	218K
2016-07-29 - Diário Eletrônico nº 35 - 1º a 29 de julho de 2016.pdf	09-Aug-2016 14:16	503K
2016-07-29 - Diário Eletrônico nº 35 - 1º a 29 de julho de 2016 (EDIÇÃO COMPLEMENTAR).pdf	01-Aug-2016 14:01	665K
2016-07-28 - Diário Eletrônico nº 35 - 27 de julho de 2016 a 28 de julho de 2016.pdf	28-Jul-2016 15:53	173K
2016-07-26 - Diário Eletrônico nº 35 - 25 de julho de 2016 a 26 de julho de 2016.pdf	26-Jul-2016 16:20	290K
2016-07-22 - Diário Eletrônico nº 35 - 21 de julho de 2016 a 22 de julho de 2016.pdf	22-Jul-2016 12:26	194K
2016-07-20 - Diário Eletrônico nº 35 - 18 de julho de 2016 a 20 de julho de 2016.pdf	21-Jul-2016 12:32	218K
2016-07-15 - Diário Eletrônico nº 35 - 15 de julho de 2016.pdf	15-Jul-2016 13:16	21M
2016-07-14 - Diário Eletrônico nº 35 - 6-14 de julho de 2016.pdf	14-Jul-2016 12:48	274K
2016-07-05 - Diário Eletrônico nº 35 - 5 de julho de 2016.pdf	08-Jul-2016 16:09	2.9M
2016-07-04 - Diário Eletrônico nº 35 - 24 de junho de 2016 a 4 de julho de 2016.pdf	04-Jul-2016 11:37	238K
2016-06-30 - Diário Eletrônico nº 34 - 20 de junho de 2016 (EDIÇÃO ESPECIAL DE ORÇAMENTO-2016).pdf	20-Sep-2016 15:59	36M
2016-06-30 - Diário Eletrônico nº 34 - 1º-30 de junho de 2016.pdf	08-Jul-2016 15:34	834K
2016-06-30 - Diário Eletrônico nº 34 - 1º-30 de junho de 2016 (EDIÇÃO COMPLEMENTAR).pdf	13-Jul-2016 14:40	308K
2016-06-23 - Diário Eletrônico nº 34 - 23 de junho de 2016 (2ª EDIÇÃO COMPLEMENTAR).pdf	23-Jun-2016 14:48	4.0M
2016-06-03 - Diário Eletrônico nº 34 - 3 de junho de 2016 (EDIÇÃO COMPLEMENTAR).pdf	22-Jun-2016 11:52	745K
2016-05-31 - Diário Eletrônico nº 33 - 31 de maio de 2016 (EDIÇÃO COMPLEMENTAR).pdf	01-Jun-2016 14:01	6.8M
2016-05-31 - Diário Eletrônico nº 33 - 2-31 de maio de 2016.pdf	07-Jul-2016 13:19	362K
2016-05-31 - Diário Eletrônico nº 33 - 2-31 de maio de 2016 (EDIÇÃO COMPLEMENTAR).pdf	08-Jul-2016 10:47	1.2M
2016-05-31 - Diário Eletrônico nº 33 - 2-31 de maio de 2016 (2ª EDIÇÃO COMPLEMENTAR).pdf	12-Jul-2016 10:45	202K
2016-05-20 - Diário Eletrônico nº 33 - 20 de maio de 2016 (EDIÇÃO ESPECIAL).pdf	10-Jun-2016 10:08	182K
2016-05-20 - Diário Eletrônico nº 33 - 20 de maio de 2016 (4ª EDIÇÃO ESPECIAL).pdf	23-May-2016 10:29	221K
2016-05-16 - Diário Eletrônico nº 33 - 6-16 de maio de 2016 (3ª EDIÇÃO ESPECIAL).pdf	18-May-2016 11:22	3.2M
2016-05-06 - Diário Eletrônico nº 33 - 6 de maio de 2016 (2ª EDIÇÃO ESPECIAL).pdf	09-May-2016 12:05	3.1M
2016-05-03 - Diário Eletrônico nº 33 - 3 de maio de 2016 (EDIÇÃO ESPECIAL).pdf	04-May-2016 10:42	13M
2016-04-29 - Diário Eletrônico nº 32 - 1º-29 de abril de 2016.pdf	06-Jul-2016 12:25	453K
2016-04-29 - Diário Eletrônico nº 32 - 1º-29 de abril de 2016 (EDIÇÃO COMPLEMENTAR).pdf	06-Jul-2016 15:08	389K
2016-04-28 - Diário Eletrônico nº 32 - 28 de abril de 2016 (3ª EDIÇÃO ESPECIAL).pdf	29-Apr-2016 12:07	1.5M
2016-04-15 - Diário Eletrônico nº 32 - 15 de abril de 2016 (2ª EDIÇÃO ESPECIAL).pdf	15-Apr-2016 12:25	2.0M
2016-03-31 - Diário Eletrônico nº 31 - 1º-31 de março de 2016.pdf	28-Jun-2016 14:56	5.8M
2016-03-30 - Diário Eletrônico nº 31 - 30 de março de 2016 (3ª EDIÇÃO ESPECIAL).pdf	19-May-2016 09:45	296K
2016-03-28 - Diário Eletrônico nº 31 - 28 de março de 2016 (EDIÇÃO COMPLEMENTAR).pdf	27-Jun-2016 08:42	768K
2016-03-23 - Diário Eletrônico nº 31 - 23 de março de 2016 (2ª EDIÇÃO ESPECIAL).pdf	23-Mar-2016 14:02	228K
2016-03-17 - Diário Eletrônico nº 31 - 17 de março de 2016 (EDIÇÃO ESPECIAL).pdf	17-Mar-2016 13:19	765K
2016-02-29 - Diário Eletrônico nº 30 - 29 de fevereiro de 2016 (EDIÇÃO COMPLEMENTAR).pdf	03-Jun-2016 15:03	563K
2016-02-29 - Diário Eletrônico nº 30 - 1º-29 de fevereiro de 2016.pdf	20-May-2016 15:21	873K
2016-02-26 - Diário Eletrônico nº 30 - 26 de fevereiro de 2016 (2ª EDIÇÃO ESPECIAL).pdf	14-Mar-2016 09:32	398K
2016-01-29 - Diário Eletrônico nº 29 - 29 de janeiro de 2016 (EDIÇÃO COMPLEMENTAR).pdf	20-May-2016 11:30	200K
2016-01-29 - Diário Eletrônico nº 29 - 4-29 de janeiro de 2016.pdf	28-Mar-2016 13:19	1.5M
2015-02-05 - Diário Eletrônico nº 30 - 5 de fevereiro de 2016 (EDIÇÃO ESPECIAL).pdf	11-Feb-2016 09:27	8.8M
2015-01-29 - Diário Eletrônico nº 29 - 29 de janeiro de 2016 (4ª EDIÇÃO ESPECIAL).pdf	10-Feb-2016 14:34	1.0M
2015-01-29 - Diário Eletrônico nº 29 - 29 de janeiro de 2016 (3ª EDIÇÃO ESPECIAL).pdf	04-Feb-2016 16:13	5.9M
2015-01-13 - Diário Eletrônico nº 29 - 25 de janeiro de 2016 (2ª EDIÇÃO ESPECIAL).pdf	25-Jan-2016 11:22	620K
2015-01-13 - Diário Eletrônico nº 29 - 13 de janeiro de 2016 (EDIÇÃO ESPECIAL).pdf	14-Jan-2016 13:52	291K