



## INDICAÇÃO

**Considerando** que este Vereador sugere o asfaltamento e/ou recapeamento asfáltico na **Rua Santa Inês, bairro Vila Santa Fé**, de preferência ao final de sua extensão (fotos anexas);

**Considerando** que o asfalto proporciona uma superfície mais lisa e segura para veículos e pedestres, reduzindo buracos e irregularidades que podem danificar veículos e causar acidentes;

**Considerando** que Ruas asfaltadas tendem a valorizar as propriedades ao redor, incentivando investimentos na área e contribuindo para o desenvolvimento urbano;

**Considerando** que o asfaltamento diminui a poeira levantada em dias secos e a lama em períodos de chuva, melhorando a qualidade de vida dos moradores e a limpeza das casas;

**Considerando** que melhorar a pavimentação facilita o acesso de veículos de serviços públicos, como ambulâncias, viaturas e caminhões de coleta de lixo, tornando o atendimento às necessidades da comunidade mais rápido e eficiente;

**Considerando** que ruas com pavimentação danificada podem acumular água da chuva, causando alagamentos e problemas de drenagem. Recapeamento e manutenção adequada ajudam a garantir que a água escoe corretamente;

**Considerando** que a pavimentação torna o trânsito mais seguro tanto para motoristas quanto para pedestres.

**Considerando** que segundo consta, o Município tem maquinário próprio para realizar a devida obra e seria importante incluir a via citada, no cronograma de obras e pavimentação do Executivo.

Nessas condições, **INDICO** ao Senhor Prefeito Municipal, pelos meios regimentais, que verifique a possibilidade de solicitar ao setor competente e ordenar uma operação de asfaltamento e/ou recapeamento asfáltico na Rua Santa Inês, bairro Vila Santa Fé, de preferência ao final de sua extensão, atendendo diversas reclamações de nossos munícipes.

Sala das Sessões, 23 de Setembro de 2024.

**Natal Furlan**  
**Vereador**

ESR



CÂMARA MUNICIPAL DE PIRASSUNUNGA  
Município de Interesse Turístico

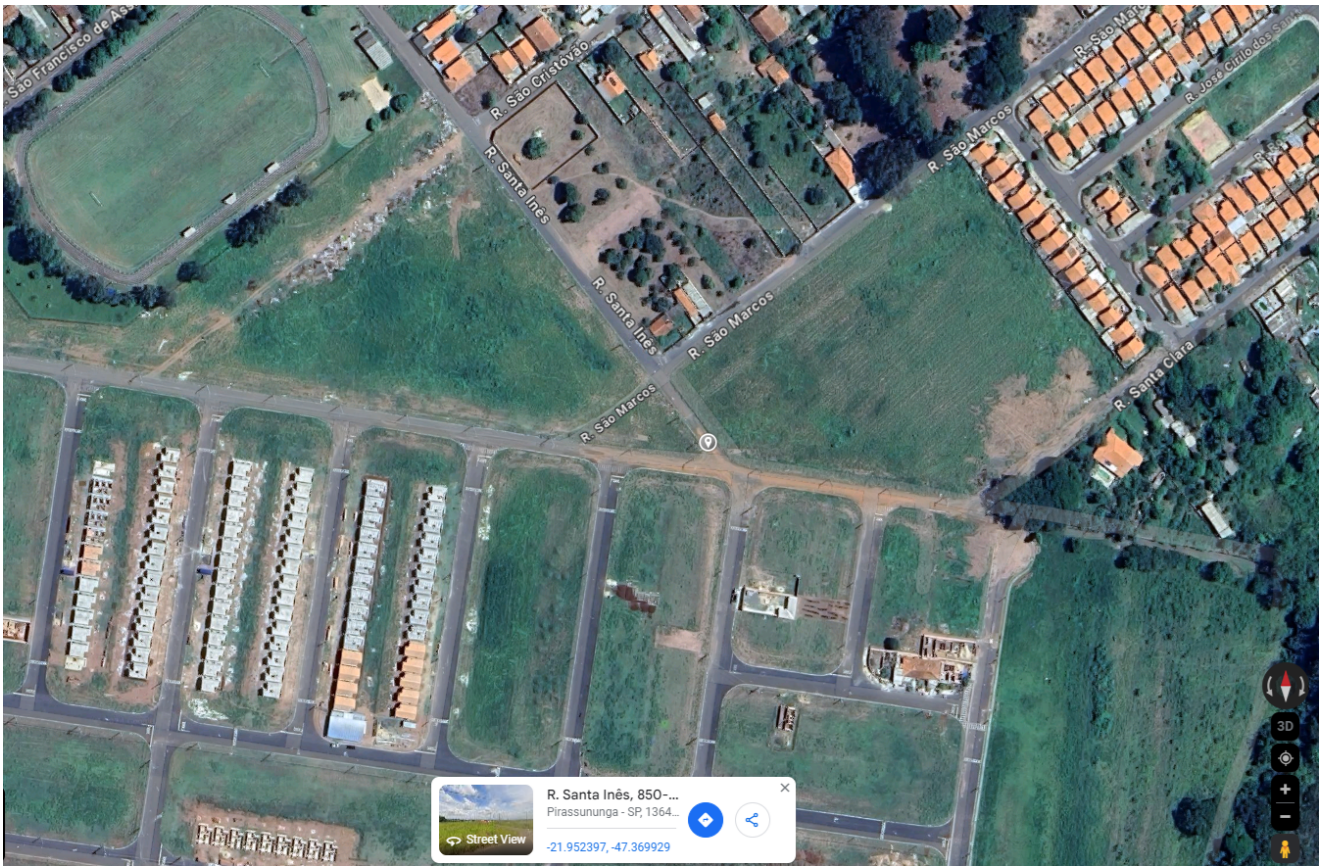

**Vereador Natal Furlan** – Rua Santa Inês, bairro Vila Santa Fé.

DOCUMENTO ASSINADO DIGITALMENTE - Indicação Nº 788/2024 - PROTOCOLO: 168/2024 - 19/09/2024 - 14:59 - CHAVE PARA VALIDAÇÃO: 619F-DUY8-A8PO-009B



CÂMARA MUNICIPAL DE PIRASSUNUNGA  
Município de Interesse Turístico

---

**DESPACHO DA SECRETARIA LEGISLATIVA**

**Este documento tramitou em conformidade com as diretrizes regimentais.**

**Assinaturas Digitais**

O documento acima foi proposto para assinatura digital na Câmara Municipal de Pirassununga. Para verificar as assinaturas, clique no link: <https://pirassununga.siscam.com.br/documentos/autenticar?chave=619FDUY8A8P0009B>, ou vá até o site <https://pirassununga.siscam.com.br/documentos/autenticar> e utilize o código abaixo para verificar se este documento é válido:

**Código para verificação: 619F-DUY8-A8P0-009B**

DOCUMENTO ASSINADO DIGITALMENTE - Indicação Nº 788/2024 - PROTOCOLO: 168/2024 - 19/09/2024 - 14:59 - CHAVE PARA VALIDAÇÃO: 619F-DUY8-A8P0-009B