

Of. 214/75

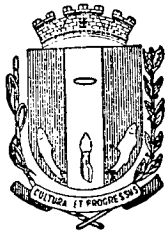

Câmara Municipal de Pitassununga

Estado de São Paulo



Of. _____

INDICAÇÃO Nº 94/75

Na Rua Coronel Franco, esquina com a Rua Dr. Barbosa, existia uma placa de sinalização, proibindo o tráfego de veículos no sentido indicado, obrigando os motoristas a fazer conversão à direita, para subindo pela Rua Dr. Barbosa, atingirem a Rua XV de Novembro, com destino ao centro da cidade.

Inexplicavelmente, tal placa de sinalização foi retirada da esquina da Rua Dr. Barbosa e recolocada na esquina da Rua Maria Aparecida Bueno Barbosa.

Sucede, entretanto, que com essa medida os veículos que descem pela Rua Coronel Franco, são obrigados convergirem à esquerda, atingindo dessa forma a Rua Maria Aparecida Bueno Barbosa e conseqüentemente a Rua D. Pedro II, para posteriormente atingir o centro.

Nestas condições, Indico ao Chefe do Executivo, pelos meios regimentais, que estude a possibilidade de proceder a recolocação da referida placa na esquina da Rua Dr. Barbosa, bem como proceda o asfaltamento de parte da Rua Maria Aparecida Bueno Barbosa e trecho da Rua D. Pedro II.

Sala das Sessões, 23 de setembro de 1975.

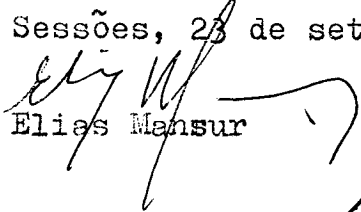
Elias Mansur

to Sr. Prefeito
Em 23/09/75

CROQUIS de área necessitada de pavimentação

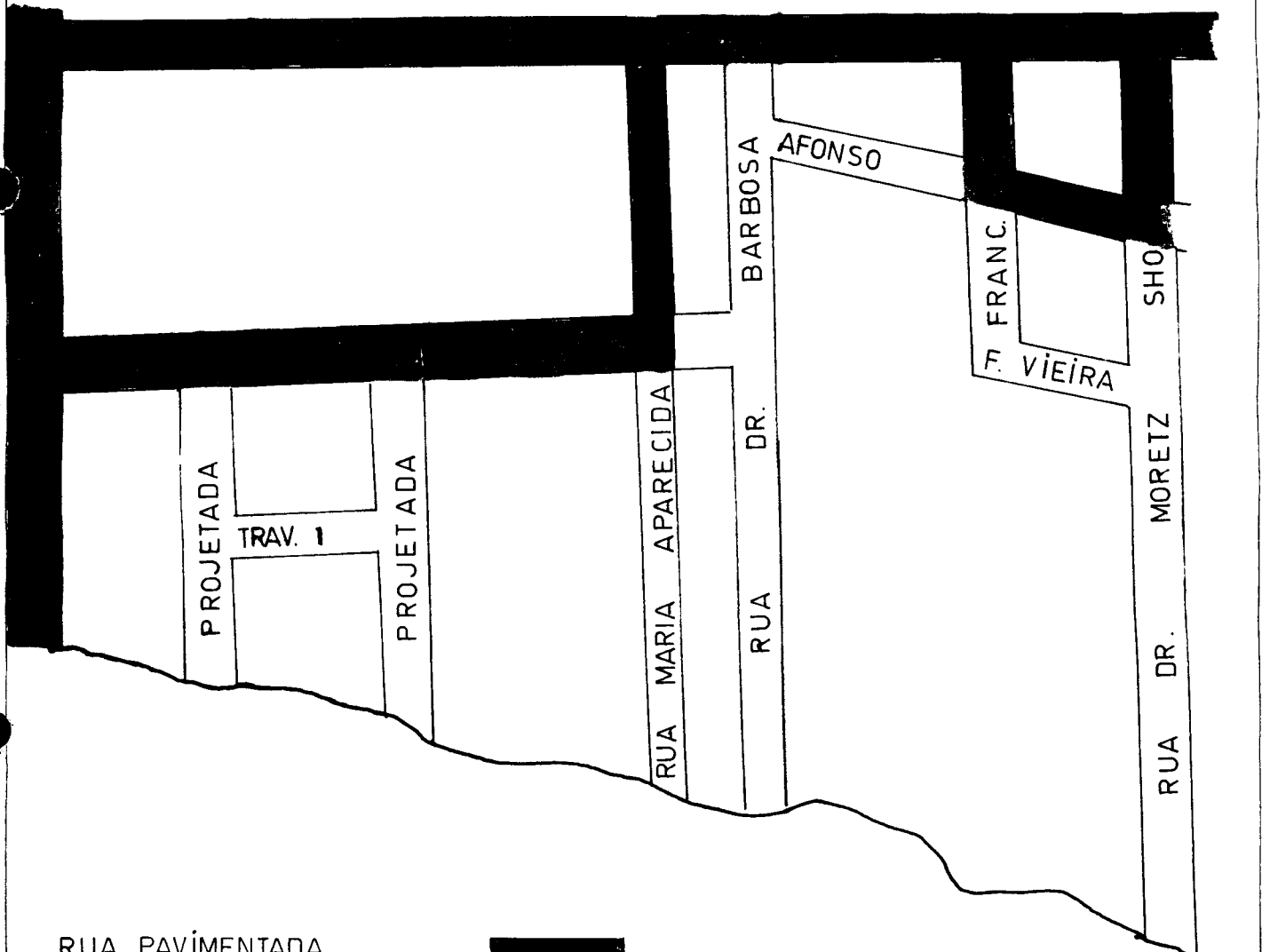
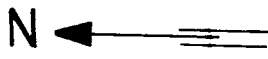

RUA PAVIMENTADA 
PAVIMENTAÇÃO SOLICITADA 