



S.O.S ANIMAL

CNPJ 34.776.487/0001 – 10

Ofício nº 138/2025

Pirassununga, 22 de outubro de 2025.

Sr. Leonardo Henrique de Carvalho Ventura

Sra. Gestora Thayssa Costa Duarte

Assunto: Relatório estrutural outubro

RELATÓRIO TÉCNICO ESTRUTURAL

Local: Abrigo Municipal

Data da vistoria: 20/10/2025

1. OBJETIVO: Avaliar as condições estruturais promovendo resguardo ético profissional dos responsáveis técnicos pela ONG SOS ANIMAL, M.V Gustavo W. Martinelli Diniz – CRMV/SP:11.312 e M.V Carolina de O. Landgraf - CRMV/SP 50.413, uma vez que os parâmetros de avaliações de maus tratos se diferenciam em obrigações contratuais da SOS ANIMAL e obrigações estruturais do local mantido pela Prefeitura Municipal.
Ressaltamos que nossos parâmetros previstos em contrato e plano de trabalho estão sendo executados de maneira eficaz. parâmetros nutricionais, atendimento Médico Veterinário e padrões sanitários, estão em conformidade com o termo de colaboração. Tais parâmetros são descritos em relatórios da entidade, e em relatórios emitidos pós avaliações de estudo dos professores da USP que desenvolvem trabalhos científicos dentro do Abrigo Municipal. Considerando as Cinco Liberdades dos Animais, as falhas e incapacidade de serem respeitadas ocorrem em função de falhas estruturais de responsabilidade da Prefeitura Municipal.
2. PARECER TÉCNICO: Eu Gustavo W. Martinelli Diniz - CRMV/SP: 11.312, responsável técnico do Abrigo Municipal, Carolina de O. Landgraf – CRMV/SP 50.413 e o comportamentalista, Marcelo Henrique D. Mondadori, após seguidas avaliações da estrutura local, deliberamos que mediante responsabilidade da ONG SOS ANIMAL, nenhum animal poderá ser introduzido ao Abrigo Municipal por falta de estruturas mínimas no local. Qualquer novo recolhimento, solicitamos que seja autorizado pela Secretaria de Meio Ambiente, pela Gestora do contrato Médica Veterinária Thayssa Costa Duarte, e qualquer implicação legal envolvendo o recolhimento ou acidente envolvendo este animal, é de total responsabilidade de quem autorizou a entrada do mesmo do Abrigo Municipal.

S.O.S ANIMAL

CNPJ 34.776.487/0001 – 10

A estrutura física não está em conformidade com as necessidades de segurança e bem-estar, necessárias aos animais ali alojados.

Decisão apoiada e amparada por determinação judicial, nos anos de 2023 e 2025.

A falta de estrutura causa danos diretos aos animais, sendo o principal, fugas, stress, brigas, que podem evoluir para morte e lesões graves.

3. CONSIDERAÇÕES GERAIS: Todos os recintos necessitam de revestimento para uso lavável.

Todos os recintos que têm areia ou terra é necessário adequação do piso onde os animais são alojados, terra e areia não são adequados e não permitem adequada sanitização do ambiente.

O revestimento da casa principal precisa ser adequado, a atual configuração propicia acúmulo de sujeira, impedindo a correta higienização.

O quesito sanitização a falta de piso apropriado impede a correta higienização do ambiente favorecendo a presença de moscas, dificultado o controle de pulgas e carrapatos bem como o controle de verminoses.

BAIAS DA FRENTE:

Baías localizadas logo na entrada do Abrigo.

Todo o seu perímetro de grade tem pontos danificados, alguns possibilitando fugas, enquanto outros acessam as baías vizinhas facilitando brigas com os cães de outra baía, fato que está fazendo a outra baía da entrada estar inutilizada.

A estrutura conta com luz apenas na parte externa.

As paredes são de um reboco texturizado que facilita o acúmulo de sujeira e abrigo de ectoparasitas.

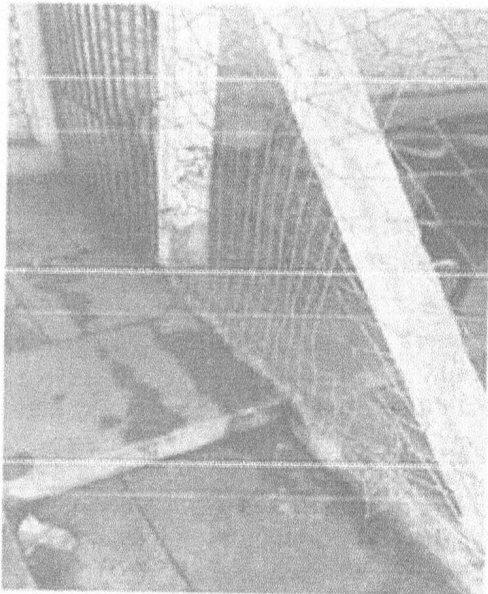

Alameda Beija Flor, 1251 – Vertentes do Mamonal - Pirassununga - SP

S.O.S ANIMAL

CNPJ 34.776.487/0001 – 10

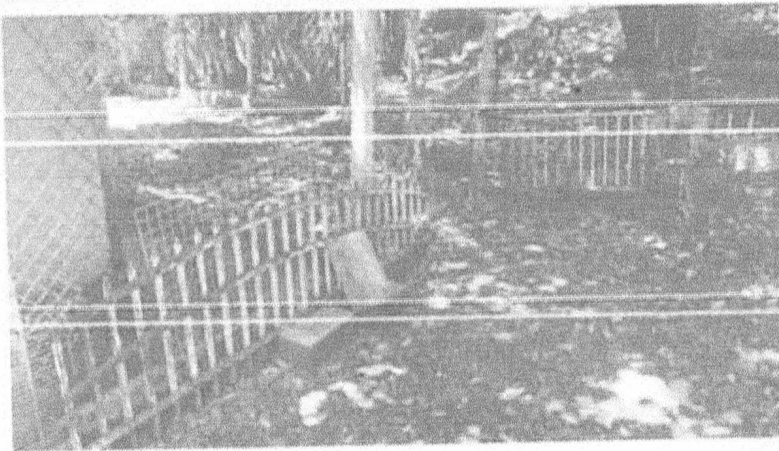
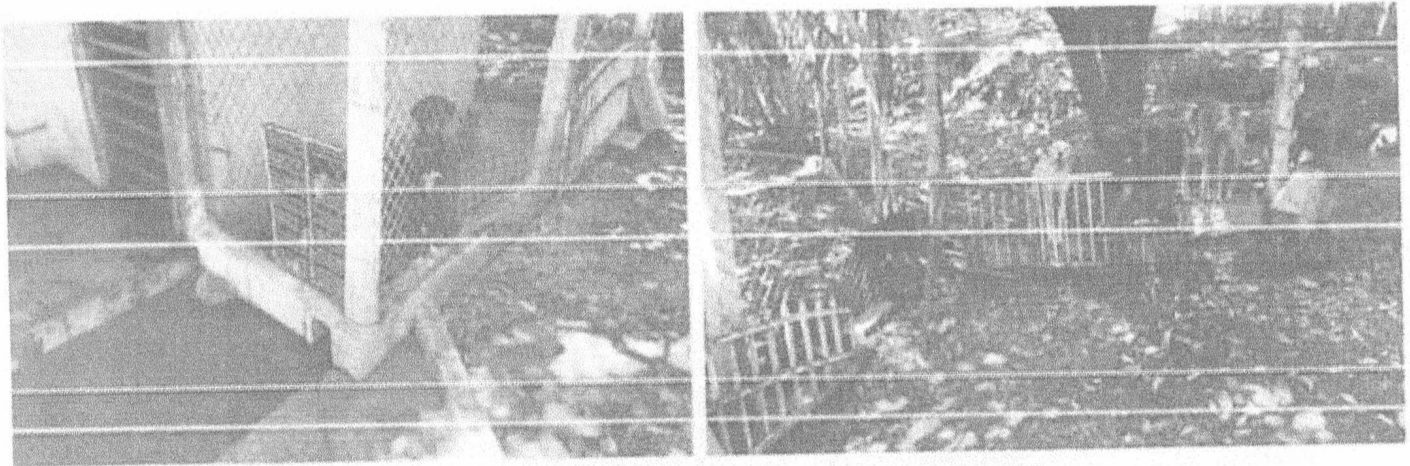

ANTIGA "ENFERMARIA"

Local com pouca ventilação e os portões todos danificados fazem com que não seja viável o alojamento de animais, mesmo que temporário.

Não possui iluminação.

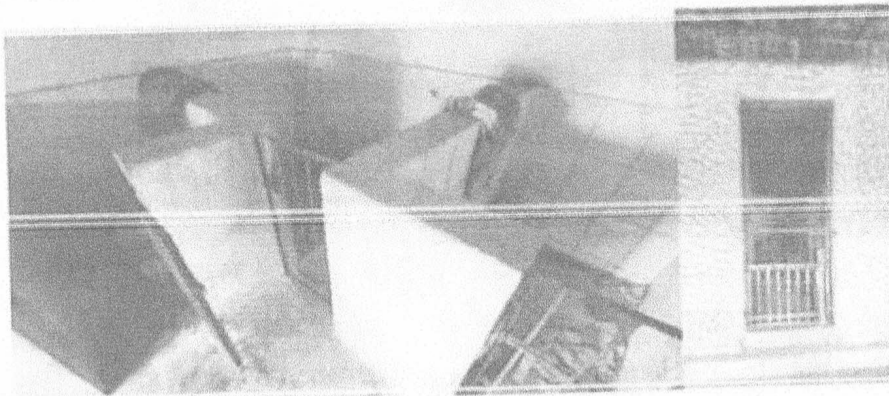

CASA:

A casa é utilizada como depósito de insumos, nem todos os cômodos possuem energia elétrica limitando seu uso, o abastecimento elétrico oscila bastante deixando muitas vezes equipamentos elétricos essenciais sem energia, como por exemplo o

Alameda Reija Flor, 1251 – Vertentes do Mamonal – Piracicunga - SP

S.O.S ANIMAL

CNPJ 34.776.487/0001 – 10

freezer de cadáveres, equipamento esse que tem um papel fundamental na manutenção da sanidade do abrigo.

Cômodo sem luz.

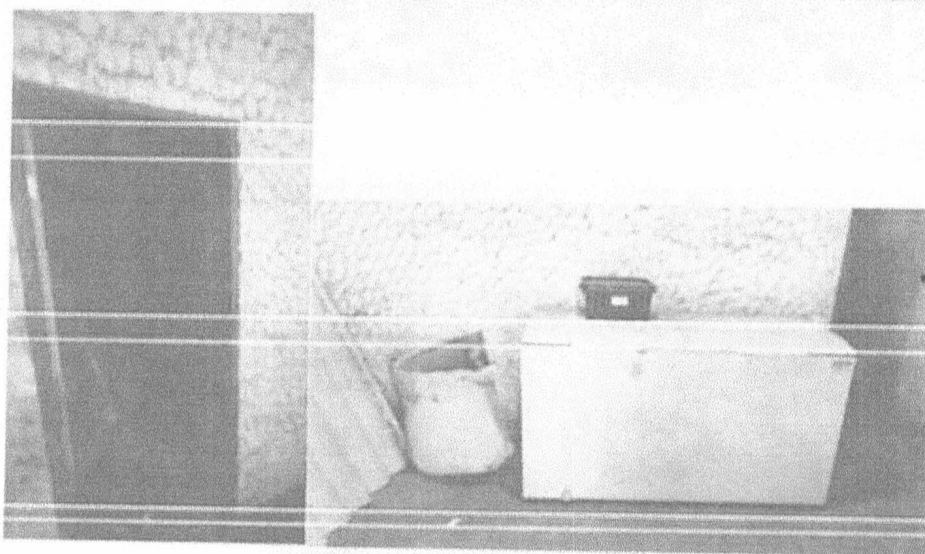
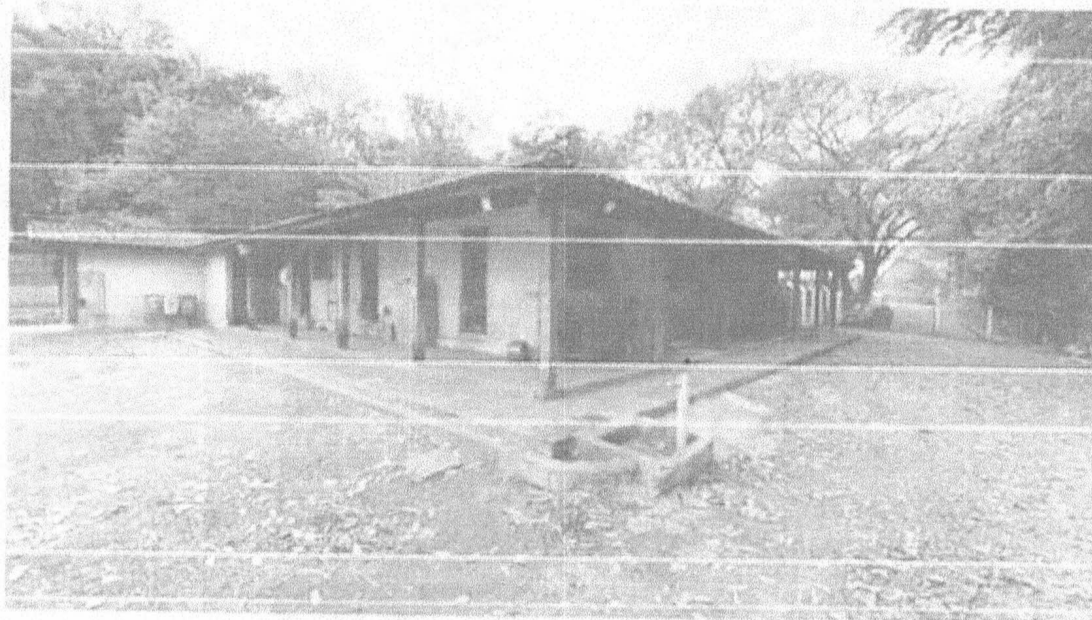

BANHEIRO:

Banheiro dos funcionários está com as janelas quebradas, dificultando a manutenção da limpeza do mesmo.

Alameda Beija Flor, 1251 – Vertentes do Mamonal - Pirassununga - SP

S.O.S ANIMAL

CNPJ 34.776.487/0001 – 10

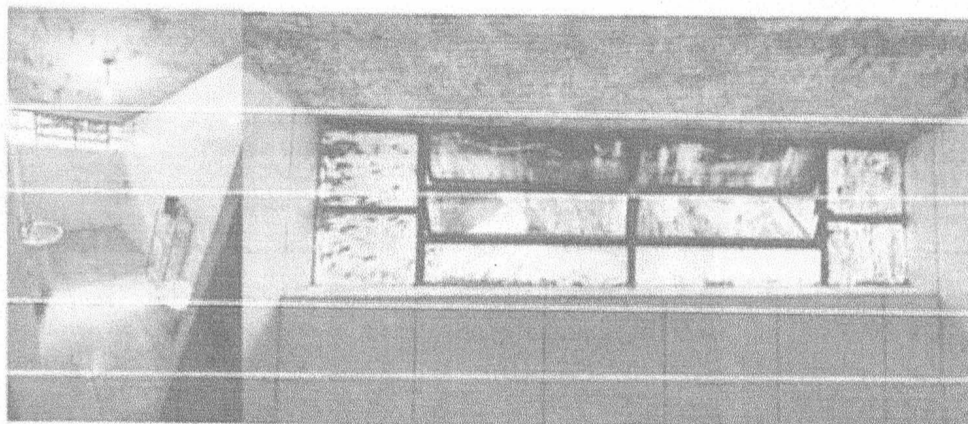

Cômodo que faz acesso ao banheiro não possui luz.

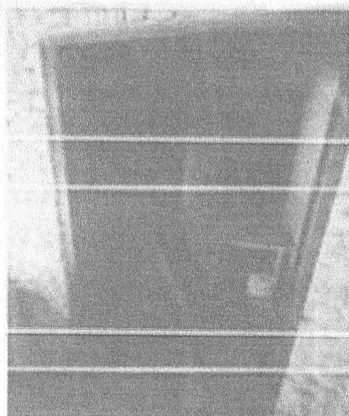

COZINHA:

Conta com apenas dois jogos de tomada que abastecem a geladeira, microondas e uso pessoal dos funcionários

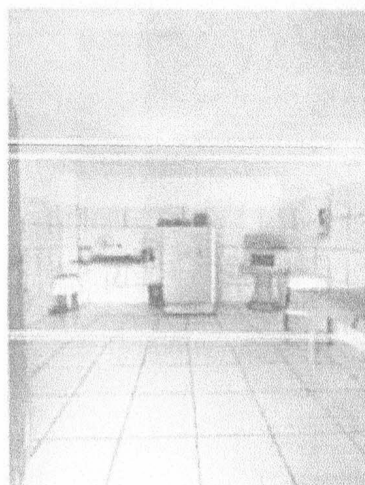

Alameda Raíza Flor, 1251 – Vertentes do Mamonal - Pirassununga - SP

S.O.S ANIMAL

CNPJ 34.776.487/0001 – 10

ANTIGA SALA DO VETERINÁRIO:

É utilizada como depósito de ração, pois é um dos únicos cômodos que consegue isolar de roedores o alimento dos animais.



Alameda Bela Flor, 1251 – Vertentes do Mamonal - Pirassununga - SP

S.O.S ANIMAL

CNPI 34.776.487/0001 – 10

GATIL GRANDE:

Tem muitos pontos de remendos nas grades, tornando frágil para possíveis fugas, iluminação e ventilação também não são efetivas, fazendo com que o gatil não tenha boa aparência

As paredes estão com pontos de infiltração, causando acúmulo de mofo.

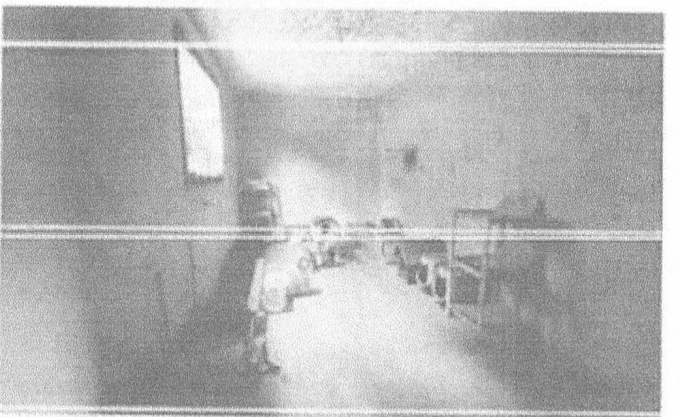
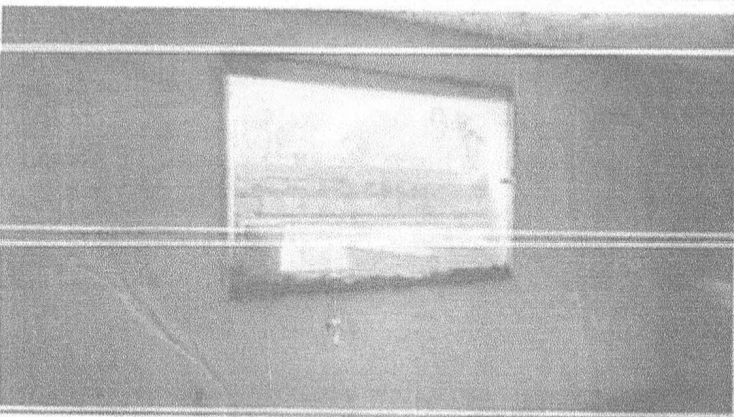
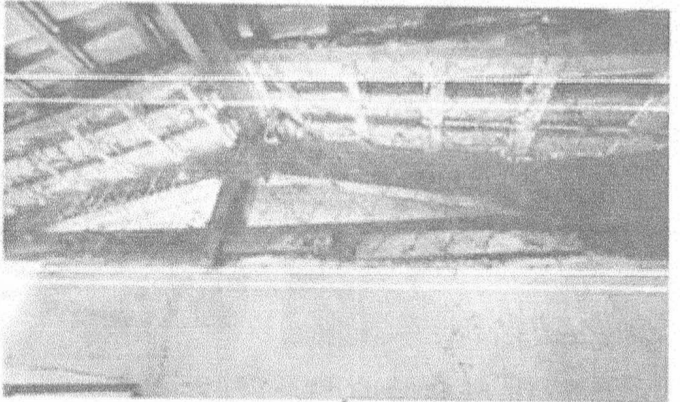
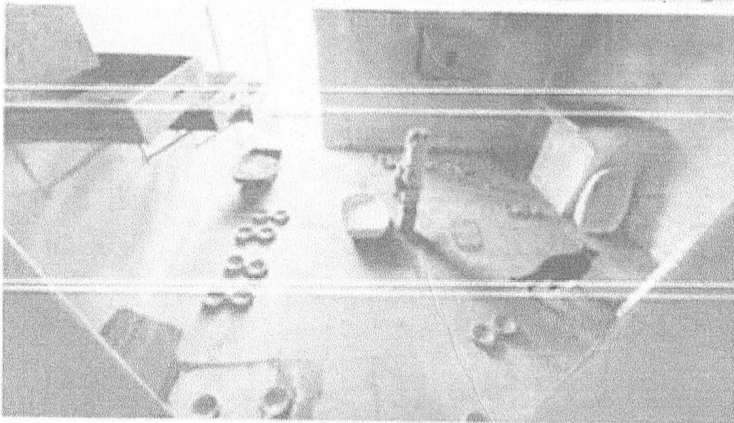
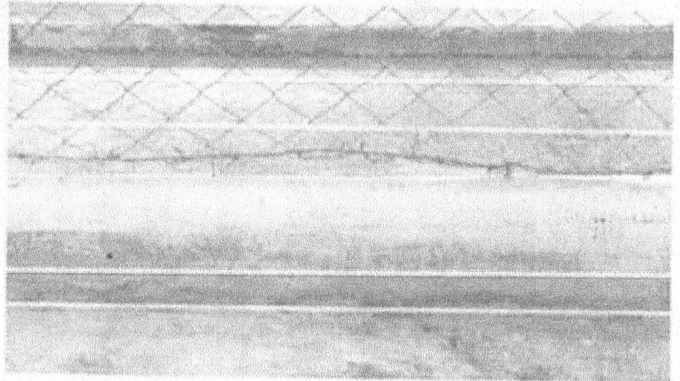
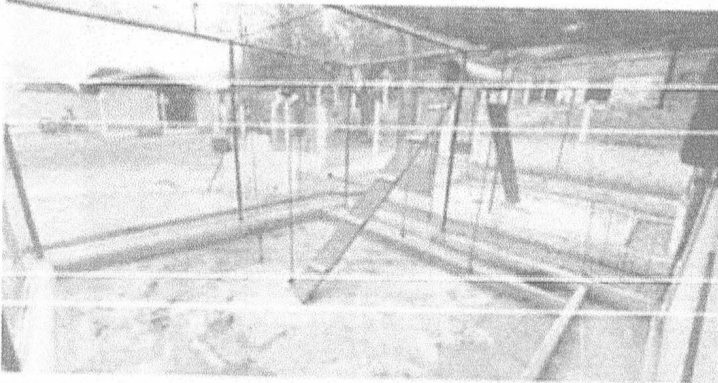

S.O.S ANIMAL

CNPJ 34.776.487/0001 - 10

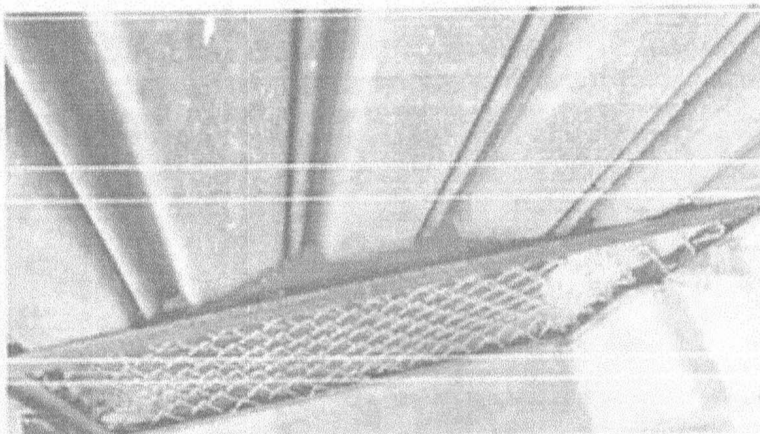
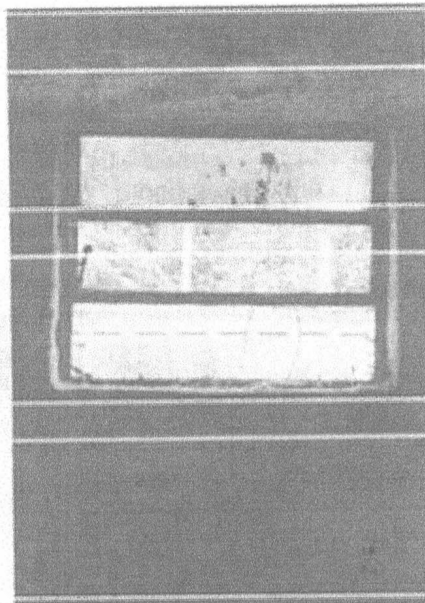
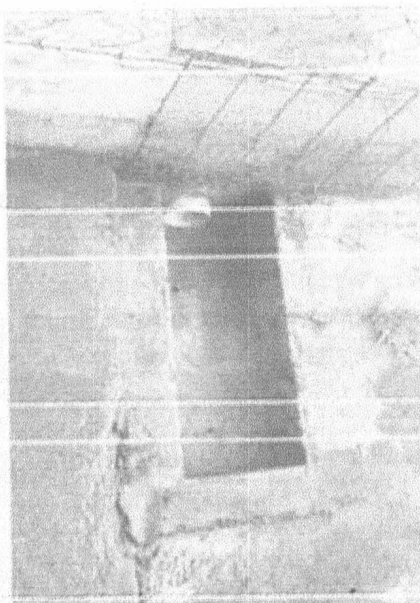
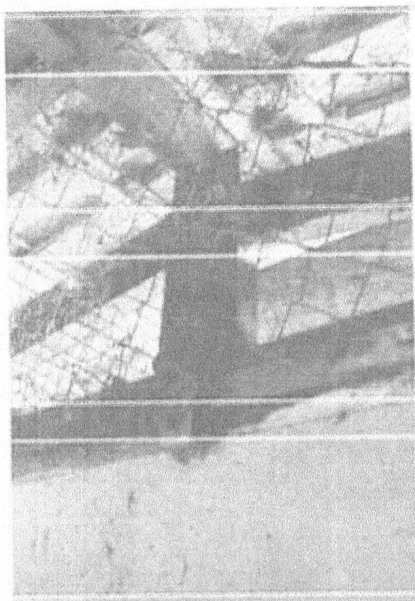

GATIL PEQUENO: FIV+ FELV

Está com a base da casinha toda deteriorada por ferrugem, facilitando fuga dos animais.

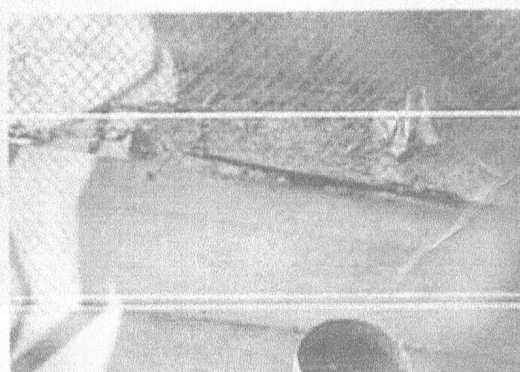
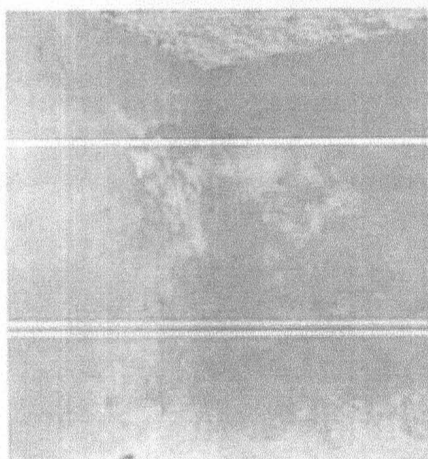

Alameda Beija Flor, 1251 - Vertentes do Mamonal - Pirassununga - SP

S.O.S ANIMAL

CNPI 34.776.487/0001 – 10

BAIA ANTIGA "QUARENTENA"

Os cães conseguem ter acesso ao telhado do gatil por conta da altura e as baias laterais pelos danos nas grades, não tem iluminação.

A baía conta com um amplo espaço de terra onde os cães fazem buracos fundos.

Nesta baía, em períodos de chuva, acontece dela ficar com acúmulo de água e barro, muitas vezes chegando a formar grandes poças nas casinhas.

Problema crônico de vazamento.

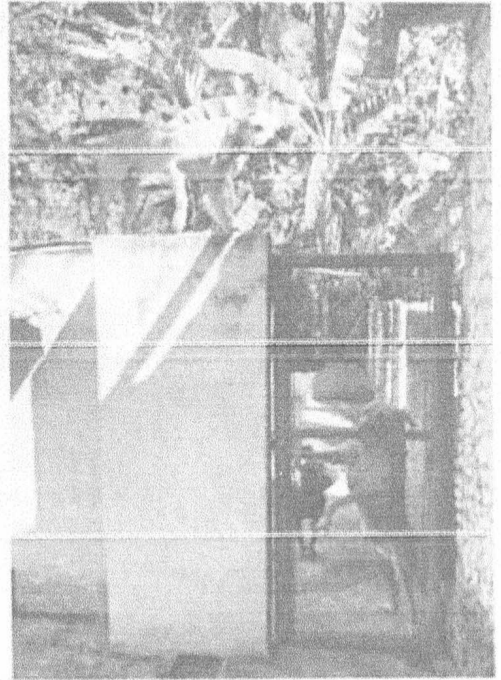
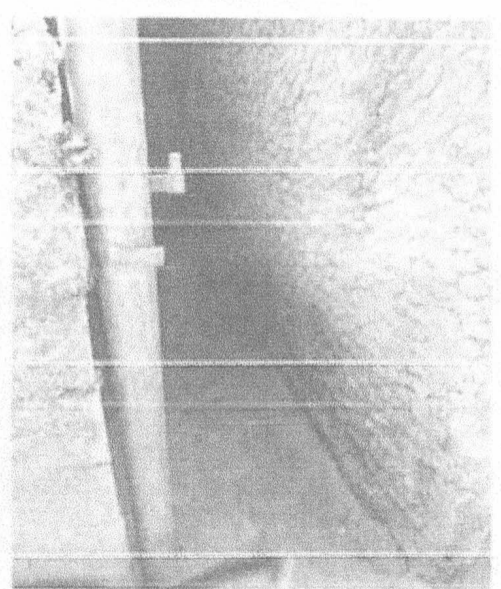
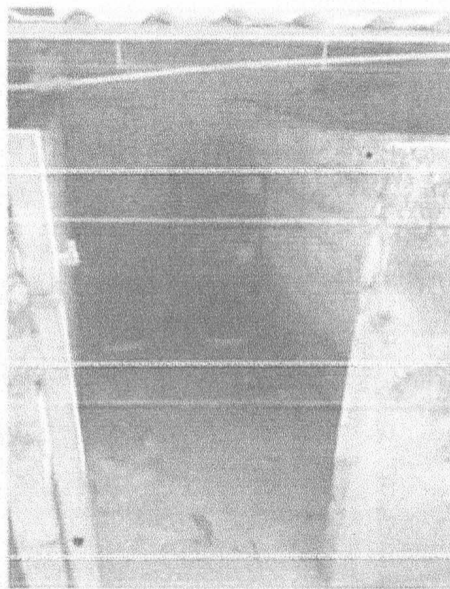

Alameda Beija Flor, 1251 – Vertentes do Mamonal - Pirassununga - SP

S.O.S ANIMAL

CNPJ 34.776.487/0001 – 10

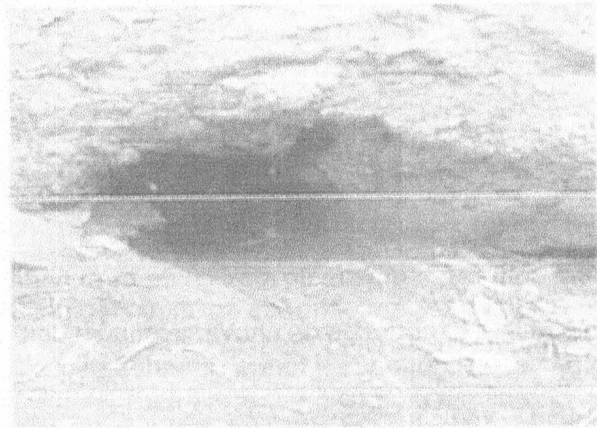
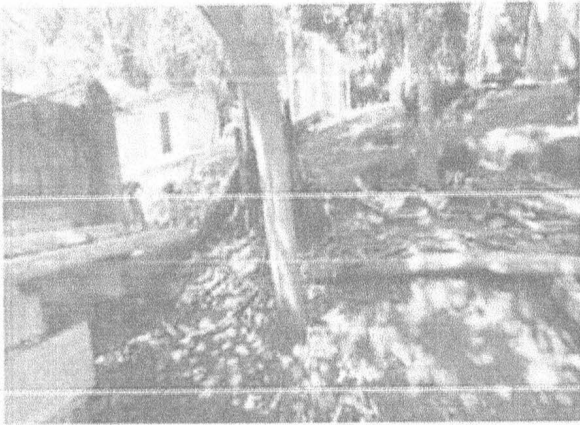

BAIAS LIMOEIRO:

São três 3 canis com amplo espaço de terra, com acesso direto a outras baias laterais em sequência, promovendo muitas vezes brigas generalizadas.

Não possuem iluminação.



S.O.S ANIMAL

CNPJ 34.776.487/0001 – 10

BAIA CARANDIRU:

A primeira baia tem a estrutura do telhado frágil, com frequência ela desaba em caso de tempestades.

Em períodos de chuva fica cheia de barro e poças de água onde os cães dormem.

Faz divisa com o limoeiro.

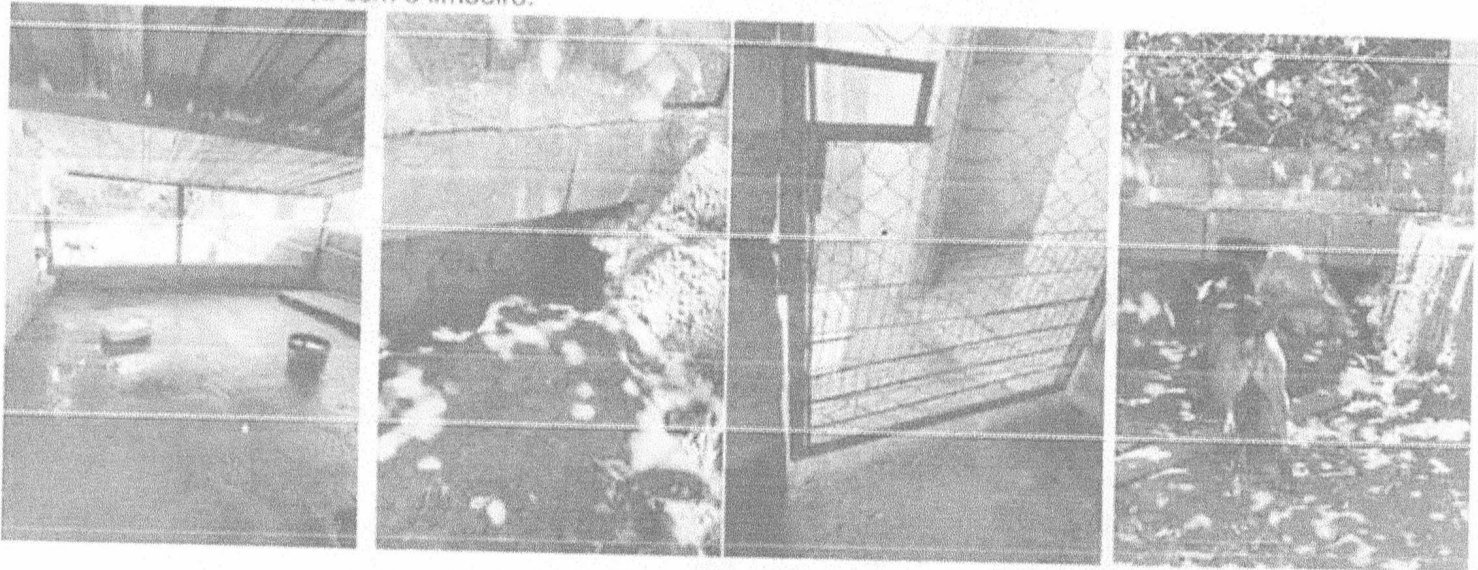

A segunda baia está inutilizada pois não tem condição nenhuma de abrigar animais, os portões estão quebrados e é pouco ventilada.

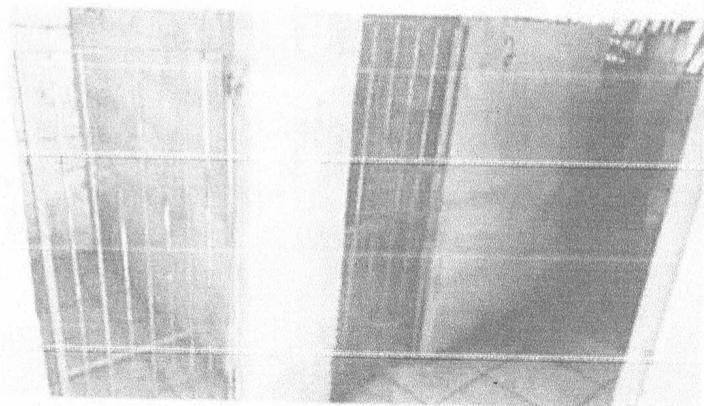

S.O.S ANIMAL

CNPJ 34.776.487/0001 – 10

Recentemente foram ajustadas 4 baias para abrigar cães de manejo mais complexo.

Cão FC710 consegue pular mesmo depois que houve a reforma para aumentar a baia

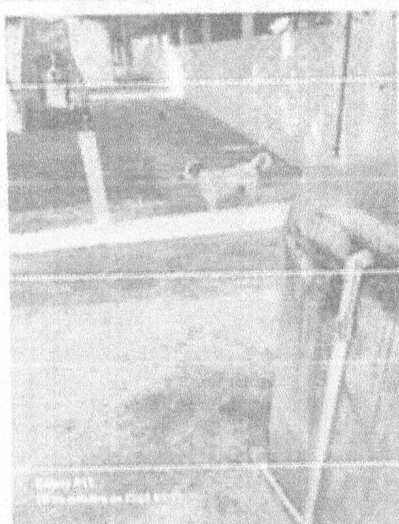
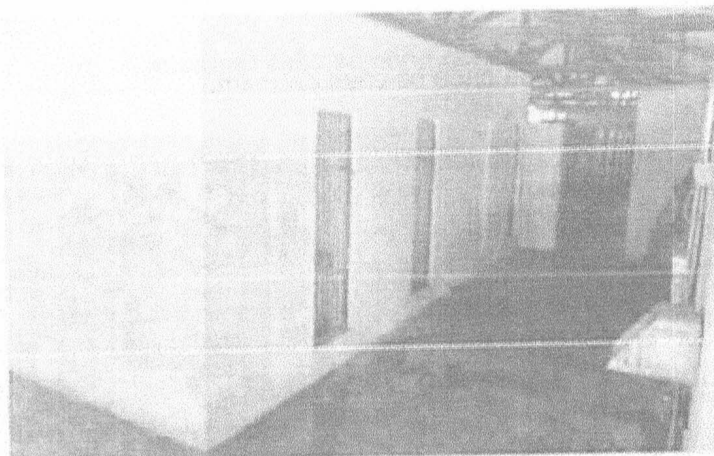

S.O.S ANIMAL

CNPJ 34.776.487/0001 – 10

Corredor de baias que frequentemente ocorre brigas generalizadas pois os cães conseguem abrir os portões ou pular para a baía ao lado.

Nenhum canil do Carandiru conta com iluminação.



BAIA ANTIGO "AZUL"

Está sendo feito o controle de uma infestação de roedores.

Não possui iluminação.

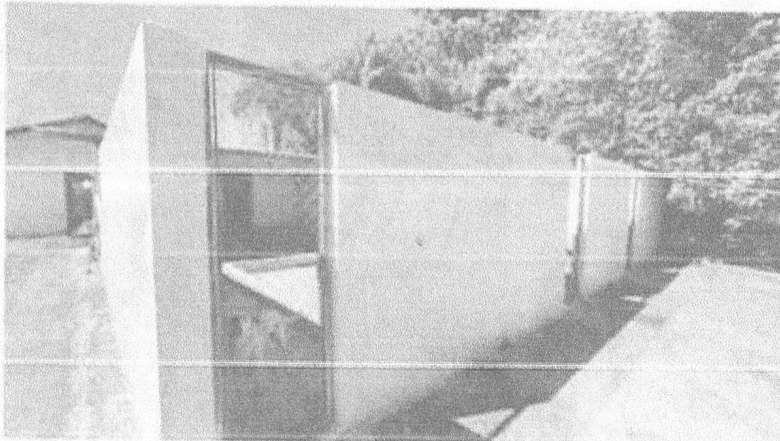

S.O.S ANIMAL

CNPJ 34.776.487/0001 – 10

BAIA ANTIGO "VERDE"

Apenas 3 portões dos 12 são funcionais, o restante estão deteriorados, facilitando fuga dos animais e até mesmo os machucando por conta de pontas soltas e remendos.

Não tem iluminação.

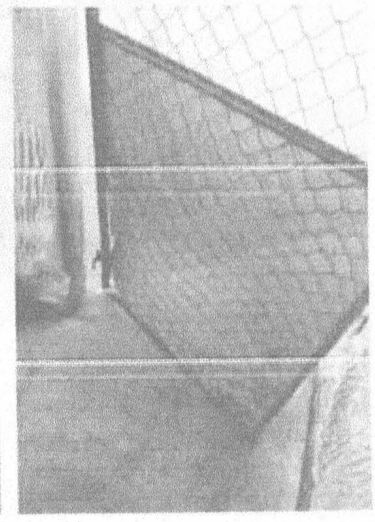
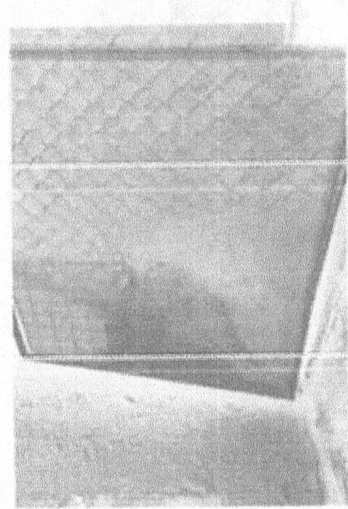
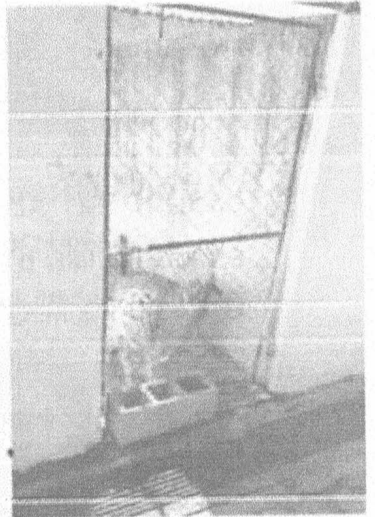
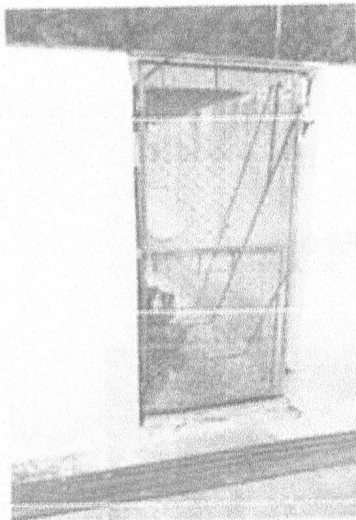
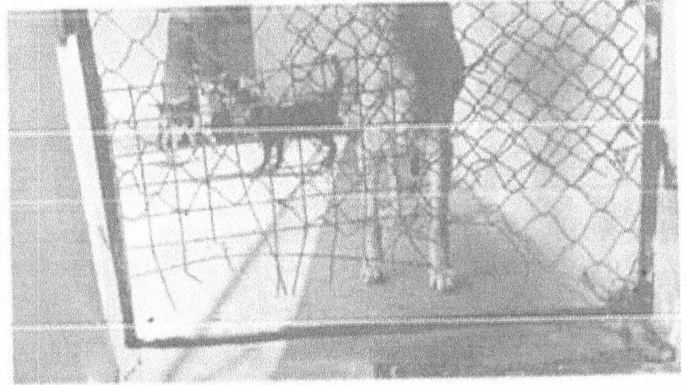
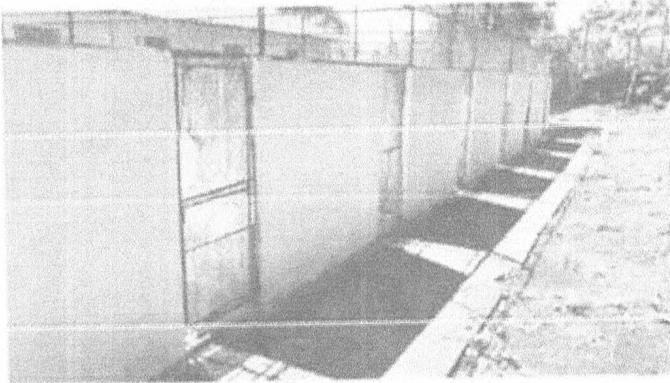

Alameda Beija Flor, 1251 – Vertentes do Mamonal - Pirassununga - SP

S.O.S ANIMAL

CNPJ 34.776.487/0001 – 10

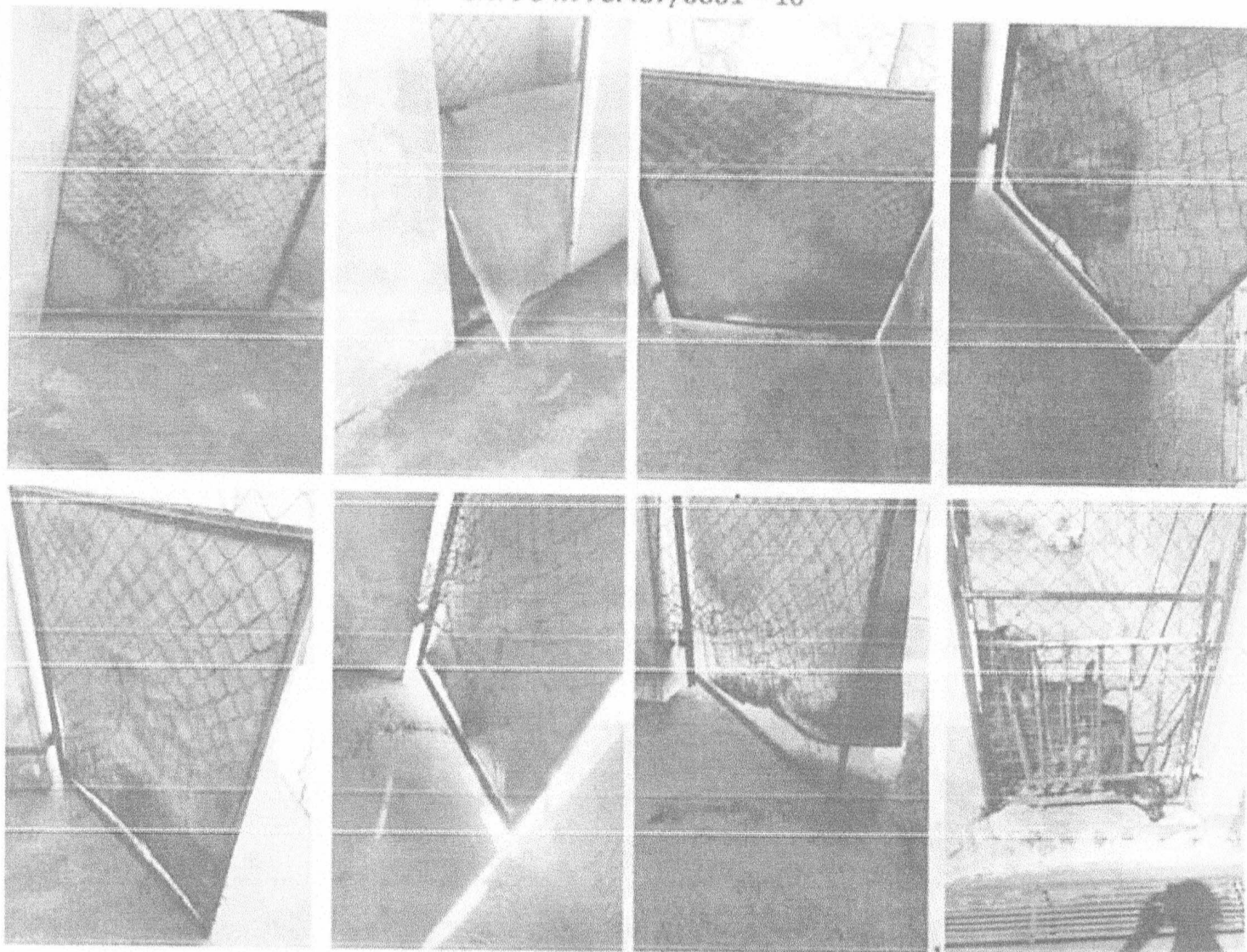

ÁREA DOS EQUINOS:

Está com vegetação alta não comestível para esses animais que suprime gramíneas que servem de alimento para eles.

As cercas são frágeis e ineficazes contra furto ou fuga dos animais.

Os animais não têm um local para se proteger de intempéries de forma eficaz.

Não possui iluminação.

Faz divisa contígua com o canil verde favorecendo infestação de carrapatos no mesmo.

S.O.S ANIMAL

CNPJ 34.776.487/0001 – 10

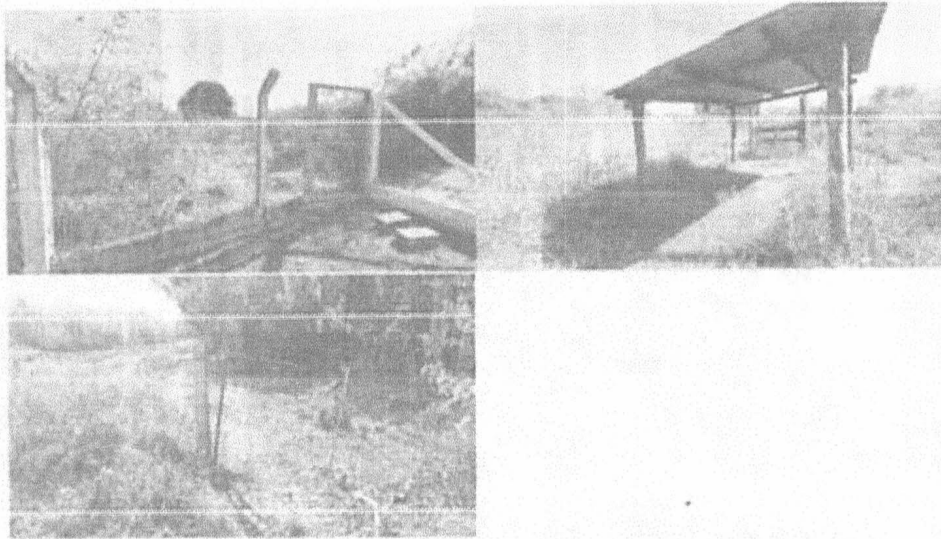

BAIA EXTERNO:

Atualmente está abrigando cães com afecções dermatológicas.

Apesar de "novas" as grandes já estão estouradas.

Não possui iluminação.



S.O.S ANIMAL

CNPJ 34.776.487/0001 – 10

O sistema de esgoto, por vezes não suporta o volume, acaba entupindo e extravasando seu conteúdo.



Cano ao céu aberto que escoar água dessa lateral da casa.

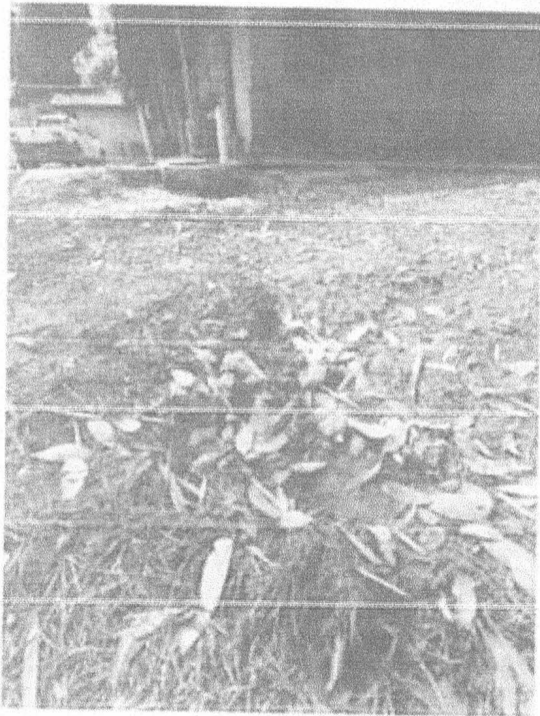

S.O.S ANIMAL

CNPJ 34.776.487/0001 – 10

Local por onde cães do abrigo vizinho estão invadindo.

Grade com sinais de corte.



Atenciosamente,

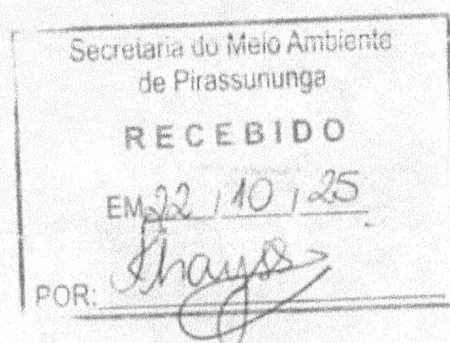

Gustavo W. Martinelli Diniz

Médico-Veterinário CRMV 11312 e

Responsável Técnico do Abrigo Municipal

Alameda Beija Flor, 1251 – Vertentes do Mamonal - Pirassununga - SP